



# भारत का राजपत्र The Gazette of India

सी.जी.-डी.एल.-अ.-07042026-271600  
CG-DL-E-07042026-271600

असाधारण  
EXTRAORDINARY

भाग II—खण्ड 3—उप-खण्ड (ii)  
PART II—Section 3—Sub-section (ii)

प्राधिकार से प्रकाशित  
PUBLISHED BY AUTHORITY

सं. 1658]

नई दिल्ली, बृहस्पतिवार, अप्रैल 2, 2026/चैत्र 12, 1948

No. 1658]

NEW DELHI, THURSDAY, APRIL 2, 2026/CHAITRA 12, 1948

पर्यावरण, वन एवं जलवायु परिवर्तन मंत्रालय

अधिसूचना

नई दिल्ली, 2 अप्रैल, 2026

का.आ. 1723(अ).—केन्द्रीय सरकार की निम्नलिखित प्रारूप अधिसूचना, जिसे केन्द्रीय सरकार पर्यावरण (संरक्षण) अधिनियम, 1986 (1986 का 29) की धारा 3 की उपधारा (2) के खंड (v) और खंड (xiv) तथा उपधारा (3) के साथ पठित उपधारा (1) द्वारा प्रदत्त शक्तियों का प्रयोग करते हुए जारी करने का प्रस्ताव करती है, पर्यावरण (संरक्षण) नियम, 1986 के नियम 5 के उपनियम (3) के अधीन अपेक्षित रूप से, उससे प्रभावित होने वाली जनता की जानकारी के लिए प्रकाशित की जाती है; और इसके द्वारा यह सूचना दी जाती है कि उक्त प्रारूप अधिसूचना उस तारीख से साठ दिन की अवधि की समाप्ति पर या उसके पश्चात् विचार में ली जाएगी, जिसको इस अधिसूचना वाले राजपत्र की प्रतियां जनता को उपलब्ध करा दी जाती हैं;

मसौदा अधिसूचना में निहित प्रस्तावों पर कोई आपत्ति या सुझाव देने में रुचि रखने वाला कोई भी व्यक्ति इसे लिखित रूप में, केन्द्रीय सरकार के विचारार्थ, निर्धारित अवधि के भीतर सचिव, पर्यावरण, वन और जलवायु परिवर्तन मंत्रालय, इंदिरा पर्यावरण भवन, जोरबाग रोड, अलीगंज, नई दिल्ली-110003 को भेज सकता है, या मंत्रालय के ई-मेल पते esz-mef@nic.in पर भेज सकता है।

प्रारूप अधिसूचना

जबकि, काली टाइगर रिजर्व कर्नाटक राज्य के उत्तर कन्नड़ जिले के दांडेली, जोड़डा, हल्याल और कारवार तालुकों में स्थित है। उत्तर कन्नड़ जिला, जो कभी बॉम्बे कन्नड़ का हिस्सा था, अपनी समृद्ध जैव विविधता के लिए जाना जाता है। काली टाइगर रिजर्व में दांडेली वन्यजीव अभयारण्य और अंशी राष्ट्रीय उद्यान सम्मिलित हैं, जो एक दूसरे से सटे हुए हैं और

जैविक रूप से संवेदनशील पश्चिमी घाट में स्थित एक ही संरक्षित क्षेत्र का निर्माण करते हैं। इन दोनों संरक्षित क्षेत्रों को प्रशासनिक रूप से वर्ष 2007 में सरकारी आदेश संख्या एफईई 254 एफडब्लूएल 2006 तारीख 4 जनवरी 2007 के अधीन दांडेली-अंशी टाइगर रिजर्व के अंतर्गत एकीकृत किया गया था। आदेश संख्या एफईई -245- एफडब्लूएल -2015 तारीख 11 दिसंबर 2015 के अनुसार टाइगर रिजर्व का नाम बदलकर काली टाइगर रिजर्व कर दिया गया, जो कि 1374.012 वर्ग किलोमीटर क्षेत्र में फैला हुआ है, जिसमें 814.884 वर्ग किलोमीटर का कोर क्षेत्र और 282.63 वर्ग किलोमीटर का बफर क्षेत्र सम्मिलित है।

**और जबकि** दांडेली वन्यजीव अभयारण्य 886.4144 वर्ग किलोमीटर क्षेत्र में फैला हुआ है और अंशी राष्ट्रीय उद्यान 417.3483 वर्ग किलोमीटर क्षेत्र में फैला हुआ है। काली टाइगर रिजर्व में काली नदी और उसकी सहायक नदियों नागजारी और कनेरी का प्रमुख जलग्रहण क्षेत्र सम्मिलित है। यह बाघों, तेंदुओं, जंगली कुत्तों, हाथियों, भारतीय गौर, भारतीय पैंगोलिन, ग्रेट इंडियन हॉर्नबिल, कैसलरॉक नाइट फ्रॉग और लुप्तप्राय और स्थानिक वनस्पतियों और जीवों की कई अन्य आकर्षक प्रजातियों आवास है। यह क्षेत्र 600 मीटर से 800 मीटर की विस्तृत ऊंचाई सीमा में स्थित है, जिसमें कम ऊंचाई वाली पहाड़ी भूभाग है और वर्षा 6500 मिमी से 1000 मिमी तक के बीच होती है। इस क्षेत्र में उष्णकटिबंधीय मानसूनी जलवायु पाई जाती है;

**और जबकि** काली टाइगर रिजर्व के वन भूभाग में ऊंचाई की व्यापक विविधता पाई जाती है, इसलिए अभयारण्य में प्रमुख वन प्रकारों को चैंपियन और सेठ के भारतीय वनों के वर्गीकरण के अनुसार वर्गीकृत किया गया है, जिसमें दक्षिण भारतीय नम पर्णपाती सागौन वन (3बी/सी1), दक्षिणी नम मिश्रित पर्णपाती वन (3बी/सी2), पश्चिमी तट के अर्ध-सदाबहार वन (2ए/सी2), नम बांस के जंगल (2बी/इ3) और बेंत के जंगल (2बी/इ1) सम्मिलित हैं। टाइगर रिजर्व की वनस्पति में *एक्रोनिचिया पेडुनकुलाटा*, *एक्टिनोडाफने हुकेरी*, *एक्टिनोडाफने मालाबारिका*, *एक्टिनोडाफने टैडुलिंगामी*, *एगल मार्मेलोस*, *बौहिनिया रेसमोसे*, *ब्राचियारिया मिलिफॉर्मिस*, *बुकानिया कोचिन्चिनेंसिस*, *कैसल्पिनिया स्पाइकाटा*, *कैलिकार्पा टोमेंटोसा*, *कैलोफिलम पॉलीएंथम*, *कैरेलिया ब्राचिएट*, *कैरिया आबोरिया*, *फ्लैकोर्टिया लैटिफोलिया*, *फ्लैकोर्टिया मोंटाना*, *गार्सीनिया इंडिका*, *गरुगा पिन्नाटा*, *ग्लोकिडियन होहेनाकेरी*, *ग्रेविया टिलिफोलिया*, *हल्दिना कॉर्डिफोलिया*, *हेलिक्टेरेस इसोरा*, *लैंगरस्ट्रोमिया स्पेशियोसे*, *लैटाना कैमारा*, *लीसिया हेक्सान्द्रा*, *लेप्टुरस रेडिकन्स* और *मैकरंगा पेल्लाटा*, *मधुका लॉगिफोलिया*, *मैलोटेस टेट्राकोकस* आदि; जैसी प्रजातियाँ पाई जाती हैं।

**और जबकि** टाइगर रिजर्व में पाए जाने वाले कुछ स्तनधारियों में *लोरिस टार्डिग्राडस*, *पेंथेरा टाइग्रिस*, *पेंथेरा पार्डस*, *फेलिस विवरिना*, *फेलिस चाउस*, *फेलिस बेंगालेंसिस*, *फेलिस रुबिगिनोसा*, *पैराडाँक्सुरस जेरडोनी*, *हर्पीस टेस्मिथी*, *कुओन अल्पिनस*, *मेलर्सस उर्सिनस*, *एलिफस मैक्सिमस*, *बोस गौरस*, *सर्वस यूनिकोलर*, *एक्सिस एक्सिस*, *मुंटियाकस मंटजैक*, *ट्रैगुलस मेमिन्ना*, *सस स्क्रोफा*, *रतुफा इंडिका*, *पेटौरिस्टापेटौरिस्टा*, *पेरोपस गिगेंटस*, *साइनोप्टेरस स्फिक्स*, *मैनिस् क्रैसिकाउडाटा* आदि; सम्मिलित हैं।

और चूंकि काली टाइगर रिजर्व के संरक्षित क्षेत्र के आसपास के उस क्षेत्र का संरक्षण और सुरक्षा करना आवश्यक है, जिसकी सीमा और विस्तार इस अधिसूचना के अनुच्छेद 1 में विनिर्दिष्ट है।

**अतः**, पर्यावरण (संरक्षण) अधिनियम, 1986 (1986 का 29) की उपधारा (1) और उपधारा (2) के खंड (v) और (xiv) तथा धारा 3 की उपधारा (3) द्वारा प्रदत्त शक्तियों का प्रयोग करते हुए, पर्यावरण (संरक्षण) नियम, 1986 के नियम 5 के उप-नियम (3) के साथ पठित, केन्द्रीय सरकार एतद्वारा कर्नाटक के काली टाइगर रिजर्व की सीमा के आसपास एक पारिस्थितिकी संवेदी जोन (जिसे इसके बाद पारिस्थितिकी संवेदी जोन कहा जाएगा) अधिसूचित करती है, जिसका विवरण निम्नानुसार है:-

- 1- **पारिस्थितिकी संवेदी जोन का विस्तार एवं सीमाएँ** – (1) पारिस्थितिकी संवेदी जोन टाइगर रिजर्व की सीमा के आसपास 663.32 वर्ग किलोमीटर क्षेत्र में फैला हुआ है और इसकी चौड़ाई 0 से 10 किलोमीटर तक के बीच है। पारिस्थितिकी संवेदी जोन में संरक्षित क्षेत्र के भीतर 75.33 वर्ग किलोमीटर का राजस्व अर्जित करने वाले, 84.46 वर्ग किलोमीटर का राजस्व ग्राम और 503.51 वर्ग किलोमीटर का वन क्षेत्र सम्मिलित है। काली टाइगर रिजर्व की प्रशासनिक सीमा के भीतर आने वाले सभी राजस्व गांव, पट्टा भूमि, राजस्व भूमि, हक्कल/कुमरी भूमि, गोमल भूमि, मलकी भूमि, गावथन, बेट्टा भूमि और ऐसी अन्य निजी जोत वाली भूमि को पारिस्थितिकी संवेदी जोन (ईएसजेड) में सम्मिलित किया गया है। विभिन्न दिशाओं में पारिस्थितिकी संवेदी जोन का विस्तार नीचे दिया गया है:-

दिशा	क्षेत्रफल (किलोमीटर में)
उत्तर	0 किलोमीटर (भीमगढ़ वन्यजीव अभयारण्य के कारण)
उत्तर-पूर्व	5 से 10 किलोमीटर
पूर्व	1 से 7 किलोमीटर
दक्षिण-पूर्व	1 से 5 किलोमीटर
दक्षिण	1 से 3 किलोमीटर
दक्षिण-पश्चिम	1 से 5 किलोमीटर
पश्चिम	भीमगढ़ वन्यजीव अभयारण्य 0.93 किलोमीटर पर होने के कारण 0 किलोमीटर
उत्तर-पश्चिम	

- (2) काली टाइगर रिजर्व और इसके पारिस्थितिकी संवेदी जोन के मानचित्र **अनुलग्नक-1क, 1ख और 1ग** पर संलग्न हैं।
- (3) पारिस्थितिकी संवेदी जोन की सीमा का विवरण **अनुलग्नक-II** पर संलग्न है।
- (4) संरक्षित क्षेत्रों और इसके पारिस्थितिकी संवेदी जोन के प्रमुख स्थानों के भौगोलिक निर्देशांक **अनुलग्नक-III** पर संलग्न हैं।
- (5) पारिस्थितिकी संवेदी जोन में आने वाले 88 राजस्व गांवों की सूची **अनुलग्नक-IV** पर संलग्न है।
- (6) वन क्षेत्र और राजस्व बाड़ों का विवरण क्रमशः **अनुलग्नक-V और अनुलग्नक-VI** पर संलग्न है।

## 2. पारिस्थितिकी संवेदी जोन-के लिए आंचलिक महायोजना –

(1) राज्य सरकार, पारिस्थितिकी संवेदी जोन के प्रयोजनों के लिए स्थानीय व्यक्तियों के परामर्श से और इस अधिसूचना में दिए गए उपबंधों के अनुसरण में राजपत्र में इस अधिसूचना के सरकारी राजपत्र में प्रकाशन की तारीख से दो वर्ष के भीतर, एक आंचलिक महायोजना तैयार और उसे राज्य सरकार में सक्षम प्राधिकारी के अनुमोदन के लिए अधिसूचित किया जाएगा।

(2) पारिस्थितिकी संवेदी जोन के लिए राज्य सरकार द्वारा आंचलिक महायोजना को इस अधिसूचना के लिए सुसंगत विधियों तथा केन्द्रीय एवं राज्य कानूनों तथा केन्द्रीय सरकार द्वारा जारी मार्गदर्शक सिद्धांतों के अनुरूप यदि कोई हों, तैयार किया जायेगा।

(3) पारिस्थितिकी तथा पर्यावरण विचारों को उक्त योजना में समाहित करने के लिए, राज्य सरकार द्वारा निम्नलिखित विभागों के परामर्श से आंचलिक महायोजना को तैयार किया जाएगा, अर्थात्:

- i. पर्यावरण;
- ii. वन और वन्यजीव;
- iii. कृषि;
- iv. राजस्व;
- v. शहरी विकास;
- vi. पर्यटन;
- vii. ग्रामीण विकास;
- viii. सिंचाई और बाढ़ नियंत्रण;
- ix. नगरपालिका;
- x. पंचायती राज;
- xi. लोक निर्माण विभाग;
- xii. कर्नाटक राज्य प्रदूषण नियंत्रण बोर्ड।

- (4) जब तक इस अधिसूचना में विनिर्दिष्ट न हो, आंचलिक महायोजना में अनुमोदित विद्यमान भू-उपयोग, अवसंरचना और क्रियाकलापों पर कोई निर्बंधन अधिरोपित नहीं किया जाएगा तथा आंचलिक महायोजना में सभी अवसंरचनाओं और क्रियाकलापों में सुधार करके उन्हें अधिक दक्ष और पारिस्थितिकी-अनुकूल बनाने की व्यवस्था की जाएगी।
- (5) इस आंचलिक महायोजना में वनरहित और वनों की कटाई से प्रभावित क्षेत्रों के पुनर्स्थापना, विद्यमान जल निकायों के संरक्षण, जल ग्रहण क्षेत्रों के प्रबंधन, जल-संभरों के प्रबंधन, भू-जल के प्रबंधन, मृदा और नमी के संरक्षण, स्थानीय समुदायों की आवश्यकताओं तथा पारिस्थितिकी एवं पर्यावरण से संबंधित ऐसे अन्य पहलुओं के लिए उपबंध किये जायेंगे जिन पर ध्यान दिया जाना आवश्यक है।
- (6) इस आंचलिक महायोजना में सभी विद्यमान पूजा स्थलों, ग्रामों एवं शहरी बस्तियों, वनों की श्रेणियों एवं किस्मों, कृषि क्षेत्रों, उद्यानों एवं उद्यानों की तरह के हरित क्षेत्रों, बागवानी क्षेत्रों, बगीचों, झीलों और अन्य जल निकायों की सीमा का सहायक मानचित्र के साथ निर्धारण किया जाएगा और प्रस्तावित भू-उपयोग की विशेषताओं का ब्यौरा भी दिया जाएगा।
- (7) आंचलिक महायोजना में पारिस्थितिकी संवेदी जोन में विकास का विनियमन किया जाएगा और सारणी के पैरा 4 में सूचीबद्ध प्रतिसिद्ध और विनियमित क्रियाकलापों का अनुपालन किया जाएगा और इसमें स्थानीय समुदाय की आजीविका की सुरक्षा के लिए पारिस्थितिकी-अनुकूल विकास को भी सुनिश्चित किया जाएगा और संवर्धन किया जाएगा।
- (8) आंचलिक महायोजना, क्षेत्रीय विकास योजना के साथ सह-कालिक होगी।
- (9) इस प्रकार अनुमोदित आंचलिक महायोजना, निगरानी समिति के लिए एक संदर्भ दस्तावेज का काम करेगी ताकि वह इस अधिसूचना के उपबंधों के अनुसार मॉनीटरी के अपने कर्तव्यों का निर्वहन कर सके।
- (10) पारिस्थितिकी संवेदी जोन के लिए आंचलिक महायोजना तैयार होने तक, सभी नए निर्माण और अन्य विकासात्मक क्रियाकलाप को निगरानी समिति के समक्ष प्रस्तुत किया जाएगा।

**3. राज्य सरकार द्वारा किए जाने वाले उपाय -** राज्य सरकार इस अधिसूचना के उपबंधों को प्रभावी बनाने के लिए निम्नलिखित उपाय करेगी, अर्थात्: -

**(1) भू-उपयोग -** (क) पारिस्थितिकी संवेदी जोन में वनों, बागवानी क्षेत्रों, कृषि क्षेत्रों, मनोरंजन के प्रयोजनों के लिए अभिज्ञात उद्यानों और खुले स्थानों का वाणिज्यिक या औद्योगिक क्रियाकलापों के लिए प्रयोग या संपरिवर्तन नहीं होगा:

बशर्ते कि पारिस्थितिकी संवेदी जोन के भीतर उपर्युक्त भाग (क) में विनिर्दिष्ट प्रयोजन से भिन्न किसी अन्य प्रयोजन के लिए कृषि और अन्य भूमि का संपरिवर्तन मॉनीटरी समिति की सिफारिश पर और क्षेत्रीय नगर योजना अधिनियम तथा यथा लागू केन्द्रीय सरकार या संघ राज्य क्षेत्र सरकार के अन्य नियमों एवं विनियमों के अधीन सक्षम प्राधिकारी के पूर्व अनुमोदन से और इस अधिसूचना के उपबंधों के द्वारा स्थानीय निवासियों की निम्नलिखित आवासीय आवश्यकताओं को पूरा करने के लिए अनुमत किया जा सकेगा:-

- (i) विद्यमान सड़कों को चौड़ा करना और उन्हें मजबूत करना तथा नई सड़कों का निर्माण करना;
- (ii) बुनियादी ढांचों और नागरिक सुविधाओं का संनिर्माण और नवीकरण;
- (iii) प्रदूषण न उत्पन्न करने वाले लघु उद्योग;
- (iv) ग्राम उद्योग सहित कुटीर उद्योग; पारिस्थितिकी पर्यटन में सहायक सुविधा भण्डार, और गृह वास सहित स्थानीय सुविधाएं; और
- (v) पैरा 4 के अधीन विनियमित क्रियाकलाप दी गई हैं।

बशर्ते और यह भी कि क्षेत्रीय नगर नियोजन अधिनियम और राज्य सरकार के अन्य नियमों और विनियमों के अधीन सक्षम प्राधिकारी की पूर्व स्वीकृति के बिना और संविधान के अनुच्छेद 244 या उस समय लागू विधियों, जिसमें अनुसूचित जनजाति और अन्य पारंपरिक वनवासी (वन अधिकार मान्यता) अधिनियम, 2006 (2007 का 2) सम्मिलित है, के उपबंधों का अनुपालन किए बिना, आदिवासी भूमि का कोई भी उपयोग वाणिज्यिक और औद्योगिक विकास क्रियाकलापों के लिए अनुमत नहीं होगा;

बशर्ते यह भी कि पारिस्थितिकी संवेदी जोन के भीतर आने वाली भूमि के अभिलेखों में पाई गई किसी त्रुटि को, मॉनीटरी समिति के विचार प्राप्त करने के पश्चात्, संघ राज्य क्षेत्र सरकार द्वारा प्रत्येक मामले में एक बार सुधारा जा सकेगा और उक्त त्रुटि को सुधारे जाने की संसूचना केंद्रीय सरकार के पर्यावरण, वन और जलवायु परिवर्तन मंत्रालय को दी जाएगी;

बशर्ते यह भी कि उपर्युक्त त्रुटि के संशोधन में इस उप पैरा के अधीन यथा उपबंधित के सिवाय किसी भी दशा में भू-उपयोग का परिवर्तन सम्मिलित नहीं होगा ;

(ख) परंतु यह भी कि हरित क्षेत्र जैसे वन क्षेत्र और कृषि क्षेत्र आदि में कोई पारिणामिक कटौती नहीं होगी तथा अप्रयुक्त या अनुत्पादक कृषि क्षेत्रों में पुनः वनीकरण करने के प्रयास किए जाएंगे ;

**(2) प्राकृतिक जल स्रोत.-** सभी प्राकृतिक झरनों/नदियों/चैनलों जलमार्गों के जलग्रहण क्षेत्रों की पहचान की जाएगी और आंचलिक महायोजना में उनके संरक्षण और बहाली की योजना सम्मिलित की जाएगी और राज्य सरकार द्वारा मार्गदर्शक सिद्धांत इस रीति से तैयार किए जाएंगे कि उसमें जो ऐसे क्षेत्रों के लिए हानिकारक हैं या उसके पास विकास क्रियाकलापों को प्रतिषिद्ध और निर्बंधित किया गया हो।

**(3) पर्यटन एवं पारिस्थितिकी पर्यटन –** (क) पारिस्थितिकी संवेदी जोन में सभी नए पारिस्थितिकी पर्यटन क्रियाकलाप या विद्यमान पर्यटन क्रियाकलापों का विस्तार पारिस्थितिकी संवेदी जोन संबंधी पर्यटन महायोजना के अनुसार होगा।

(ख) पारिस्थितिकी पर्यटन महायोजना राज्य सरकार के पर्यावरण और वन विभाग के परामर्श से पर्यटन विभाग द्वारा बनायी जाएगी।

(ग) पर्यटन महायोजना आंचलिक महायोजना एक घटक के रूप में होगी।

(घ) पर्यटन महायोजना पारिस्थितिकी-संवेदी जोन की वहन क्षमता के अध्ययन के आधार पर तैयार की जायेगी।

(ङ) पारिस्थितिकी पर्यटन संबंधी क्रियाकलाप निम्नानुसार विनियमित किए जाएंगे, अर्थात्:-

(i) संरक्षित क्षेत्र की सीमा से एक किलोमीटर के भीतर या पारिस्थितिकी-संवेदी जोन की सीमा तक, इनमें से जो भी अधिक निकट हो: किसी होटल या रिजॉर्ट का नया सन्निर्माण या व्यापारिक प्रतिष्ठान अनुमत नहीं किया जाएगा,

परंतु यह, पारिस्थितिकी पर्यटन सुविधाओं के लिए संरक्षित क्षेत्र की सीमा से एक किलोमीटर की दूरी से परे पारिस्थितिकी-संवेदी जोन की सीमा तक पूर्व परिभाषित और अभीहित क्षेत्रों में पर्यटन महायोजना के अनुसार, नए होटलों और रिजॉर्ट की स्थापना और व्यापारिक प्रतिष्ठान अनुमत होगी;

(ii) पारिस्थितिकी-संवेदी जोन के अन्दर सभी नए पर्यटन क्रिया-कलापों या विद्यमान पर्यटन क्रियाकलापों का विस्तार, केन्द्रीय सरकार के पर्यावरण, वन और जलवायु परिवर्तन मंत्रालय द्वारा जारी मार्गदर्शक सिद्धांतों तथा पारिस्थितिकी पर्यटन, पारिस्थितिकी-शिक्षा और पारिस्थितिकी-विकास पर बल देने वाले राष्ट्रीय व्याघ्र संरक्षण प्राधिकरण द्वारा जारी पारिस्थितिकी पर्यटन संबंधी मार्गदर्शक सिद्धांतों (समय-समय पर यथा संशोधित) के अनुसार होगा;

(iii) जब तक आंचलिक महायोजना के अनुमोदन नहीं मिल जाता, तब तक पर्यटन के विकास और विद्यमान पर्यटन क्रियाकलापों के विस्तार को स्थल-विशिष्ट संवीक्षा और मॉनीटरी समिति की सिफारिश के आधार पर संबंधित विनियामक प्राधिकरणों द्वारा अनुमत किया जाएगा और पारिस्थितिकी संवेदी जोन में किसी नये होटल/रिजॉर्ट या वाणिज्यिक प्रतिष्ठान का संनिर्माण की अनुमति नहीं दी जाएगी।

**(4) प्राकृतिक विरासत –** पारिस्थितिकी संवेदी जोन में बहुमूल्य प्राकृतिक विरासत के सभी स्थलों जैसे कि जीन पूल रिज़र्व क्षेत्र, शैल संरचना, जल प्रपात, झरने, दर्रे, उपवन, गुफाएं, स्थल, वनपथ, रोहण मार्ग, उत्प्रपात आदि की पहचान की जाएगी और उनकी सुरक्षा एवं संरक्षण के लिए आंचलिक महायोजना के भाग के रूप में एक विरासत संरक्षण योजना बनायी जाएगी।

**(5) मानव निर्मित विरासत स्थल -** पारिस्थितिकी संवेदी जोन में भवनों, संरचनाओं, कलाकृति-क्षेत्रों तथा ऐतिहासिक, स्थापत्य संबंधी, सौंदर्यात्मक और सांस्कृतिक महत्व के क्षेत्रों की पहचान की जाएगी और उनके संरक्षण के लिए आंचलिक महायोजना के भाग के रूप में एक विरासत संरक्षण योजना बनायी जाएगी।

**(6) ध्वनि प्रदूषण -** पारिस्थितिकी संवेदी जोन में ध्वनि प्रदूषण की निवारण और नियंत्रण का अनुपालन पर्यावरण (संरक्षण) अधिनियम 1986 और उसके यथा संशोधनों के अधीन ध्वनि प्रदूषण (विनियमन और नियंत्रण) नियम, 2000 के उपबंधों के अनुसार किया जाएगा ।

(7) वायु प्रदूषण.- पारिस्थितिकी संवेदी जोन में वायु प्रदूषण का निवारण और नियंत्रण का अनुपालन प्रदूषण की रोकथाम और नियंत्रण (अधिनियम, 1981 (1981 का 14), तथा तद्विषयक बनाए गए नियमों और संशोधनों के उपबंधों के अनुसार किया जाएगा।

(8) बहिःस्राव का निस्सरण. - पारिस्थितिकी संवेदी जोन में उपचारित बहिःस्राव का निर्वहन जल (प्रदूषण निवारण एवं नियंत्रण) अधिनियम, 1974 (1974 का 6) पर्यावरण (संरक्षण) अधिनियम, 1986 और उसके अधीन बनाए गए नियमों या राज्य सरकार द्वारा निर्धारित मानदंडों, जो भी अधिक कठोर हो, के उपबंधों के अनुसार किया जाएगा।

(9) ठोस अपशिष्ट. - ठोस अपशिष्टों का निपटान निम्नलिखित रूप में होगा--

(क) पारिस्थितिकी संवेदी जोन में ठोस अपशिष्ट का निपटान और प्रबन्धन ठोस अपशिष्ट प्रबंधन नियम, 2016, समय -समय पर यथा संसोधित उपबंधों अनुसार किया जाएगा; अकार्बनिक सामग्री का निपटान पर्यावरणीय रीति में पारिस्थितिकी संवेदी जोन से बाहर अभिज्ञात स्थल पर किया जाएगा।

(ख) पारिस्थितिकी संवेदी जोन में मान्य अभिज्ञात प्रौद्योगिकियों का प्रयोग करते हुए विद्यमान नियमों और विनियमों के अनुरूप ठोस अपशिष्ट का सुरक्षित और पर्यावरण अनुकूल प्रबंधन (इएसएम) अनुज्ञात किया जायेगा।

(10) जैव चिकित्सा अपशिष्ट. - जैव चिकित्सा अपशिष्ट का प्रबंधन निम्नलिखित रूप में होगा-

(क) पारिस्थितिकी संवेदी जोन में जैव चिकित्सा अपशिष्ट का निपटान जैव चिकित्सा अपशिष्ट प्रबंधन नियम, 2016, समय -समय पर यथा संसोधित उपबंधों के अनुसार किया जाएगा।

(ख) पारिस्थितिकी संवेदी जोन में अभिज्ञात प्रौद्योगिकियों का प्रयोग करते हुए विद्यमान नियमों और विनियमों के अनुरूप जैव चिकित्सा अपशिष्ट का सुरक्षित और पर्यावरण अनुकूल प्रबंधन (इएसएम) अनुमत किया जायेगा।

(11) प्लास्टिक अपशिष्ट का प्रबंधन. - पारिस्थितिकी संवेदी जोन में प्लास्टिक अपशिष्ट का प्रबंधन, समय -समय पर यथा संसोधित, प्लास्टिक अपशिष्ट प्रबंधन नियम, 2016 के उपबंधों के अनुसार किया जाएगा।

(12) सन्निर्माण और विध्वंस अपशिष्ट का प्रबंधन.- पारिस्थितिकी-संवेदी जोन में सन्निर्माण और विध्वंस अपशिष्ट का प्रबंधन, समय -समय पर यथा संसोधित, सन्निर्माण और विध्वंस अपशिष्ट प्रबंधन नियम, 2016 के उपबंधों के अनुसार किया जाएगा।

(13) ई-अपशिष्ट. - पारिस्थितिकी-संवेदी जोन में ई-अपशिष्ट का प्रबंधन भारत सरकार के पर्यावरण, वन और जलवायु परिवर्तन मंत्रालय द्वारा प्रकाशित और समय -समय पर यथा संसोधित ई-अपशिष्ट प्रबंधन नियम, 2016 के उपबंधों के अनुसार किया जाएगा।

(14) वाहन यातायात .- वाहन यातायात को पर्यावास-अनुकूल तरीके से विनियमित किया जाएगा और इस संबंध में आंचलिक महायोजना में विशेष उपबंध सम्मिलित किए जाएंगे और आंचलिक महायोजना के तैयार होने और राज्य सरकार के सक्षम प्राधिकारी से अनुमोदित होने तक, माँनीटरी समिति सुसंगत अधिनियमों और उनके अधीन बनाए गए नियमों एवं विनियमों के अनुसार वाहन यातायात के अनुपालन की माँनीटरी करेगी।

(15) वाहन प्रदूषण.- वाहन प्रदूषण की रोकथाम और नियंत्रण लागू कानूनों के अनुसार किया जाएगा। स्वच्छ ईंधन जैसे सीएनजी, एलपीजी आदि के उपयोग के लिए प्रयास किए जाएंगे।

(16) औद्योगिक ईकाइयां. -

(क) राजपत्र में इस अधिसूचना के प्रकाशन पर या उसके पश्चात् पारिस्थितिकी-संवेदी जोन के भीतर कोई नए प्रदूषणकारी उद्योगों की स्थापना की अनुमति नहीं दी जाएगी।

(ख) केन्द्रीय प्रदूषण नियंत्रण बोर्ड द्वारा फरवरी, 2016, समय-समय पर यथा संसोधित जारी मार्गदर्शक सिद्धान्तों में उद्योगों के वर्गीकरण के अनुसार, जब तक कि अधिसूचना में इस प्रकार विनिर्दिष्ट न हो, पारिस्थितिकी-संवेदी जोन के भीतर केवल गैर-प्रदूषणकारी उद्योगों को अनुज्ञात किया जाएगा और इसके अतिरिक्त, गैर प्रदूषणकारी उद्योगों का संवर्धन जाएगा।

(17) पहाड़ी ढलानों का संरक्षण. - पहाड़ी ढलानों का संरक्षण निम्नानुसार किया जाएगा:-

(क) आंचलिक महायोजना में पहाड़ी ढलानों के उन क्षेत्रों को दर्शाया जाएगा जिनमें किसी भी प्रकार के निर्माण कार्य की अनुज्ञा नहीं होगी;

(ख) जिन ढलानों या विद्यमान खड़ी पहाड़ी ढलानों में अत्यधिक भू-क्षरण होता है उनमें किसी भी प्रकार के निर्माण कार्य की अनुज्ञा नहीं होगी।

4. पारिस्थितिकी-संवेदी जोन में प्रतिषिद्ध या विनियमित किए जाने वाले क्रियाकलापों की सूची- पारिस्थितिकी-संवेदी जोन में सभी क्रियाकलाप पर्यावरण (संरक्षण) अधिनियम, 1986 और उसके अधीन बनाए गए नियमों तथा पर्यावरण, वन और वन्यजीवों से संबंधित भारत सरकार की अन्य अधिसूचनाओं, विधियों और अधिनियमों द्वारा शासित होंगी, जो पूर्ववर्ती पर्यावरण एवं वन मंत्रालय के अधिसूचना संख्या 1533(अ), तारीख 14 सितंबर, 2006 तथा वर्तमान में लागू विधियों द्वारा, समय-समय पर संशोधित, नीचे दी गई सारणी में विनिर्दिष्ट रीति से विनियमित किए जाएंगे, अर्थात्:-

### सारणी

क्रम सं.	क्रियाकलाप	टिप्पणी
<b>क. प्रतिषिद्ध क्रियाकलाप</b>		
1	वाणिज्यिक खनन, पत्थर उत्खनन और अपघर्षण इकाईयाँ।	(क) पारिस्थितिकी संवेदी जोन के भीतर घरों के निर्माण या मरम्मत के लिए मिट्टी खोदने सहित स्थानीय निवासियों की घरेलू जरूरतों को पूरा करने को छोड़कर, सभी नए और मौजूदा खनन (लघु और प्रमुख खनिज), पत्थर उत्खनन और उनकी क्रशिंग तोड़ने की इकाइयों पर तत्काल प्रभाव से प्रतिबंध लगाया गया है; (ख) खनन कार्य माननीय उच्चतम न्यायालय के तारीख 4 अगस्त, 2006 के आदेश (टी.एन. गोदावर्मन थिरुमुलपाद बनाम भारत संघ के मामले में, रिट याचिका संख्या 202/1995) और तारीख 21 अप्रैल, 2014 के आदेश (गोवा फाउंडेशन बनाम भारत संघ के मामले में, रिट याचिका संख्या 435/2012); और आईए संख्या 1000 वर्ष 2003 तारीख 03 जून, 2022। आईए संख्या 131377 वर्ष 2022, तारीख 26 अप्रैल, 2023 और 28 अप्रैल, 2023 के निर्णय और आईए संख्या 162023, 162034, 162154 और 162155 वर्ष 2025 में तारीख 23 जुलाई 2025 के बाद के निर्णय या खनन के संबंध में कोई और आदेश के अनुसार किए जाएंगे।
2	प्रदूषण (जल, वायु, मृदा, ध्वनि, आदि) पैदा करने वाले उद्योगों की स्थापना।	पारिस्थितिकी-संवेदी जोन में नये उद्योगों और वर्तमान प्रदूषणकारी उद्योगों का विस्तार करने की अनुमति नहीं होगी। मौजूदा उद्योगों द्वारा प्रदूषण निवारण प्रौद्योगिकियाँ और ध्वनि अवरोधक स्थापित किए जाने चाहिए।
3	बड़ी जल विद्युत परियोजनाओं की स्थापना।	प्रतिषिद्ध।
4	किसी परिसंकटमय पदार्थ का प्रयोग या उत्पादन या प्रसंकरण।	प्रतिषिद्ध।
5	प्राकृतिक जल निकायों या भूमि क्षेत्र में अनुपचारित बहिस्त्रावों का निस्सरण।	प्रतिषिद्ध।
6	फर्मों और कंपनियों द्वारा बड़े पैमाने पर वाणिज्यिक पशुधन और कुक्कुट पालन फार्मों इत्यादि की स्थापना।	प्रतिषिद्ध।
7	पर्यटन से संबंधित अन्य क्रियाकलाप जैसे पारिस्थितिकी संवेदी जोन के ऊपर हॉट एयर बलून, हेलीकॉप्टर, ड्रोन, माइक्रोलाइट्स, आदि का उड़ान भरना।	प्रतिषिद्ध। परंतु कि वन एवं वन्यजीव विभाग गैर-व्यावसायिक उद्देश्यों के लिए वृत्तचित्र बनाकर वन, पर्यावरण एवं वन्यजीव संरक्षण के प्रति जागरूकता पैदा करने हेतु ड्रोन का उपयोग कर सकते हैं।
8	नई आरा मिलों की स्थापना।	पारिस्थितिकी-संवेदी जोन के भीतर नई और विद्यमान आरा मिलों के विस्तार की अनुमति नहीं होगी।
9	ईट भट्टों की स्थापना करना।	प्रतिषिद्ध।
10	जलावन लकड़ी का वाणिज्यिक उपयोग।	प्रतिषिद्ध।

ख. विनियमित क्रियाकलाप		
11	होटलों और रिसोर्टों की वाणिज्यिक स्थापना।	पारिस्थितिकी पर्यटन क्रियाकलापों हेतु लघु व अस्थायी संरचनाओं के निर्माण के सिवाय, संरक्षित क्षेत्र की सीमा से एक किलोमीटर के भीतर या पारिस्थितिकी-संवेदी जोन की सीमा तक, इनमें जो भी अधिक निकट हो, नए होटलों, रिसोर्टों और व्यापारिक प्रतिष्ठानों के स्थापना की अनुमति नहीं होगी:  बशर्ते कि संरक्षित क्षेत्र की सीमा से एक किलोमीटर बाहर या पारिस्थितिकी-संवेदी जोन की सीमा तक, इनमें जो भी अधिक निकट हो, पर्यटन महायोजना और लागू मार्गदर्शक सिद्धांतों के अनुसार सभी नए पर्यटन क्रियाकलाप करने या विद्यमान क्रियाकलापों का विस्तार करने की अनुज्ञा होगी।
12	संनिर्माण क्रियाकलाप।	(क) संरक्षित क्षेत्र की सीमा से एक किलोमीटर दायरे में या पारिस्थितिकी संवेदी जोन की सीमा तक, जो भी निकटतम हो, किसी भी प्रकार के नए वाणिज्यिक निर्माण की अनुमति नहीं दी जाएगी:  (ख) बशर्ते, स्थानीय लोगों को स्थानीय निवासियों की आवासीय आवश्यकताओं को पूरा करने के लिए भवन उप-नियमों के अनुसार पैराग्राफ 3 के उप-पैरा (1) में सूचीबद्ध क्रियाकलापों सहित उनके उपयोग के लिए उनकी भूमि पर निर्माण कार्य करने की अनुमति दी जा सकेगी:  बशर्ते यह और कि प्रदूषण न फैलाने वाले लघु उद्योगों से संबंधित निर्माण संबंधी क्रियाकलापों को प्रयोज्य नियमों और विनियमों, यदि कोई हो, के अनुसार तथा सक्षम प्राधिकारी से पूर्व अनुमोदन से विनियमित किया जाएगा और न्यूनतम ही रखा जाएगा।  (ग) एक किलोमीटर के दायरे से आगे इसे आंचलिक महायोजना के अनुसार विनियमित किया जाएगा।
13	लघु पैमाने के गैर प्रदूषणकारी उद्योग।	फरवरी, 2016 में केन्द्रीय प्रदूषण नियंत्रण बोर्ड द्वारा जारी उद्योगों के वर्गीकरण, समय-समय पर यथा संशोधित के अनुसार प्रदूषण न फैलाने वाले उद्योग को सक्षम प्राधिकारी द्वारा अनुमति दी जाएगी।
14	वृक्षों की कटाई।	(क) राज्य सरकार के सक्षम प्राधिकारी की पूर्व अनुमति के बिना वन, सरकारी, राजस्व या निजी भूमि पर से वृक्षों की कटाई की अनुज्ञा नहीं होगी।  (ख) वृक्षों की कटाई को संबंधित केन्द्रीय या राज्य अधिनियम तथा उसके अधीन बनाए गए नियमों के उपबंधों के अनुसार विनियमित किया जाएगा।
15	वन उत्पाद या काष्ठेतर वन उत्पाद का संग्रहण (एनटीएफपी)।	लागू विधियों के अधीन विनियमित।
16	विद्युत एवं संचार टावरों को खड़े करना निर्माण तथा केबल विद्युताना एवं अन्य अवसंरचनाएं।	लागू विधियों के अधीन विनियमित (भूमिगत केबलिंग का संवर्धन जा सकता है)।
17	नागरिक सुविधाओं सहित अवसंरचना।	लागू विधियों, नियमों और विनियमों तथा उपलब्ध मार्गदर्शक सिद्धांतों के अनुसार शमन के साथ किया जाएगा।
18	मौजूदा सड़कों का चौड़ीकरण एवं मजबूत करना तथा नई सड़कों का निर्माण।	लागू विधियों, नियमों और विनियमों तथा उपलब्ध मार्गदर्शक सिद्धांतों के अनुसार उचित पर्यावरणीय प्रभाव आकलन सहित उपशमन के उपाय किए जाएंगे।
19	पहाड़ी ढलानों और नदी तटों का संरक्षण।	लागू विधियों और महायोजना के अनुसार विनियमित।
20	रात के समय वाहनों का आवागमन।	लागू विधियों के अधीन व्यावसायिक उद्देश्य के लिए विनियमित।
21	प्राकृतिक जल निकायों या भूमि क्षेत्र में	उपचारित अपशिष्ट जल या अपशिष्टों को जल निकायों में जाने से रोका जाएगा

	उपचारित अपशिष्ट जल/अपशिष्टों का निर्वहन।	और उपचारित अपशिष्ट जल के पुनर्चक्रण और पुनः उपयोग के लिए प्रयास किए जाएंगे। अन्यथा, अनुपचारित अपशिष्ट जल/अपशिष्टों के निर्वहन को लागू विधियों के अधीन विनियमित किया जाएगा।
22	सतही और भूजल का वाणिज्यिक निष्कर्षण।	लागू विधियों के अनुसार विनियमित।
23	कृषि या अन्य उपयोग के खुला कुआँ, बोरवेल आदि।	लागू विधियों के अनुसार विनियमित।
24	ठोस अपशिष्ट प्रबंधन।	लागू विधियों के अनुसार विनियमित।
25	विदेशी प्रजातियों का समावेशन।	लागू विधियों के अधीन विनियमित।
26	पारिस्थितिकी-पर्यटन	लागू विधियों के अधीन विनियमित।
27	पॉलीथीन बैग का उपयोग।	लागू विधियों के अनुसार विनियमित, और समय-समय पर संशोधित नियमों के अनुसार, कैरी बैग की मोटाई 120 माइक्रोन से कम नहीं होनी चाहिए और गैर बुना प्लास्टिक कैरी बैग का वजन 60 ग्राम प्रति वर्ग मीटर (जीएसएम) से कम नहीं होना चाहिए।
28	व्यावसायिक साइन बोर्ड और होर्डिंग्स।	लागू विधियों के अधीन विनियमित।
<b>ग. संवर्धित क्रियाकलाप</b>		
29	वर्षा जल संग्रहण।	सक्रिय रूप से बढ़ावा दिया जाएगा।
30	जैविक खेती।	सक्रिय रूप से बढ़ावा दिया जाएगा।
31	सभी कार्यकलापों के लिए हरित प्रौद्योगिकी को अपनाना।	सक्रिय रूप से बढ़ावा दिया जाएगा।
32	कुटीर उद्योग जिसमें ग्रामीण कारीगर आदि शामिल हैं।	सक्रिय रूप से बढ़ावा दिया जाएगा।
33	नवीकरणीय ऊर्जा एवं ईंधन का उपयोग।	बायो-गैस, सौर प्रकाश आदि को सक्रिय रूप से बढ़ावा दिया जाएगा।
34	कृषि-वानिकी।	सक्रिय रूप से बढ़ावा दिया जाएगा।
35	बागवानी और औषधीय पौधों का रोपण।	सक्रिय रूप से बढ़ावा दिया जाएगा।
36	कौशल विकास	सक्रिय रूप से बढ़ावा दिया जाएगा।
37	अवक्रमित भूमि/वन/पर्यावास की बहाली।	सक्रिय रूप से बढ़ावा दिया जाएगा।
38	पर्यावरण जागरूकता।	सक्रिय रूप से बढ़ावा दिया जाएगा।

**5. निगरानी समिति** – केंद्र सरकार पर्यावरण (संरक्षण) अधिनियम, 1986 की धारा 3 की उपधारा (3) के अधीन इस अधिसूचना के उपबंधों की प्रभावी निगरानी के लिए निम्नलिखित सदस्यों से मिलकर एक निगरानी समिति का गठन करती है, नामतः-

क्र.स.	निगरानी समिति के सदस्य	पद
1	क्षेत्रीय आयुक्त, बेलगावी	अध्यक्ष, पदेन;
2	कर्नाटक सरकार के पर्यावरण विभाग के प्रतिनिधि	सदस्य;
3	उपायुक्त या उनके प्रतिनिधि, उत्तर कन्नड़ जिला	सदस्य;

4	पर्यावरण या वन्यजीव (विरासत संरक्षण सहित) के क्षेत्र में कार्यरत एक गैर-सरकारी संगठन के प्रतिनिधि को कर्नाटक सरकार द्वारा समय-समय पर तीन वर्ष बाद नामनिर्दिष्ट किया जाएगा।	सदस्य, पदेन;
5	राज्य के किसी प्रतिष्ठित संस्थान या विश्वविद्यालय से पारिस्थितिकी और पर्यावरण क्षेत्र के एक विशेषज्ञ को कर्नाटक सरकार द्वारा समय-समय पर तीन वर्ष बाद नामनिर्दिष्ट किया जाएगा।	सदस्य, पदेन;
6	शहरी विकास विभाग के प्रतिनिधि, कर्नाटक सरकार	सदस्य, पदेन;
7	लोक निर्माण, बंदरगाह और अंतर्देशीय जल परिवहन विभाग के प्रतिनिधि, कर्नाटक सरकार	सदस्य, पदेन;
8	लघु सिंचाई विभाग के प्रतिनिधि, कर्नाटक सरकार	सदस्य, पदेन;
9	कर्नाटक राज्य प्रदूषण नियंत्रण के बोर्ड प्रतिनिधि	सदस्य, पदेन;
10	वन संरक्षक और निदेशक, काली बाघ अभ्यारण्य दांदेली	सदस्य सचिव, पदेन।

**6. निगरानी समिति के कार्य :-** (1) निगरानी समिति, वास्तविक स्थल-विशिष्ट स्थितियों के आधार पर, का.आ. 1553 (अ), तारीख 14 सितम्बर, 2006 द्वारा भारत सरकार के तत्कालीन पर्यावरण और वन मंत्रालय की अधिसूचना की अनुसूची में सम्मिलित तथा पारिस्थितिकी संवेदी जोन में आने वाले क्रियाकलापों, जिसमें पैराग्राफ 4 के अधीन सारणी में विनिर्दिष्ट प्रतिषिद्ध क्रियाकलापों को सम्मिलित नहीं किया जाएगा, तथा जो उक्त अधिसूचना के उपबंधों के अधीन पूर्व पर्यावरणीय मंजूरी के लिए, जैसा भी मामला हो, केन्द्रीय सरकार के पर्यावरण, वन और जलवायु परिवर्तन मंत्रालय या राज्य पर्यावरण समय निर्धारण प्राधिकरण को संदर्भित की गई हों, की संवीक्षा करेगी।

(2) वे गतिविधियां जो भारत सरकार की तत्कालीन पर्यावरण और वन मंत्रालय की अधिसूचना सं. का.आ. 1533 (अ), दिनांक 14 सितम्बर, 2006 में शामिल न होने वाली और पारिस्थितिकी संवेदी जोन में आने वाली गतिविधियों की पैरा 4 के अधीन सारणी में विनिर्दिष्ट प्रतिषिद्ध क्रियाकलापों को छोड़कर, निगरानी समिति द्वारा वास्तविक स्थल-विशिष्ट स्थितियों के आधार पर संवीक्षा करेगी और संबंधित विनियामक प्राधिकरण को भेजी जाएगी।

(3) निगरानी समिति का सदस्य-सचिव या संबंधित कलेक्टर या संबंधित उप वन संरक्षक पर्यावरण (संरक्षण) अधिनियम, 1986 की धारा 19 के अधीन किसी भी व्यक्ति के खिलाफ शिकायत दर्ज करने के लिए सक्षम होगा जो इस अधिसूचना के उपबंधों का उल्लंघन करता है।

(4) निगरानी समिति मामला-दर-मामला आधार पर आवश्यकताओं के आधार पर अपने विचार-विमर्श में सहायता के लिए संबंधित विभाग से प्रतिनिधि या विशेषज्ञ, उद्योग संगमों या संबंधित पणधारियों के प्रतिनिधि को आमंत्रित कर सकती है।

(5) निगरानी समिति प्रत्येक वर्ष 31 मार्च तक की अवधि के लिए अपनी क्रियाकलापों की वार्षिक कार्रवाई रिपोर्ट उस वर्ष 30 जून तक राज्य के मुख्य वन्यजीव वार्डन को इस अधिसूचना से संलग्न **अनुलग्नक -V** में विनिर्दिष्ट प्रोफार्मा में प्रस्तुत करेगी।

(6) केन्द्रीय सरकार, निगरानी समिति को उसके कार्यों के प्रभावी निर्वहन के लिए लिखित रूप में ऐसे निदेश दे सकेगी, जो वह उचित समझे।

**7. अतिरिक्त उपाय.** - इस अधिसूचना के उपबंधों को प्रभाव देने के लिए केन्द्रीय सरकार और राज्य सरकार अतिरिक्त उपाय, यदि कोई हों, विनिर्दिष्ट कर सकेंगी।

**8. उच्चतम न्यायालय आदि के आदेश-** इस अधिसूचना के उपबंध भारत के माननीय उच्चतम न्यायालय या उच्च न्यायालय या राष्ट्रीय हरित अधिकरण द्वारा पारित या पारित किए जाने वाले आदेशों के अधीन होंगे।

[फा.सं. 25/29/2016-ईएसजेड-आरई ]

डॉ. सु. केरकेट्टा, वैज्ञानिक 'जी'

अनुलग्नक 1क

काली टाइगर रिजर्व और उसके पारिस्थितिकी संवेदी जोन को दर्शाने वाला गूगल अर्थ मानचित्र

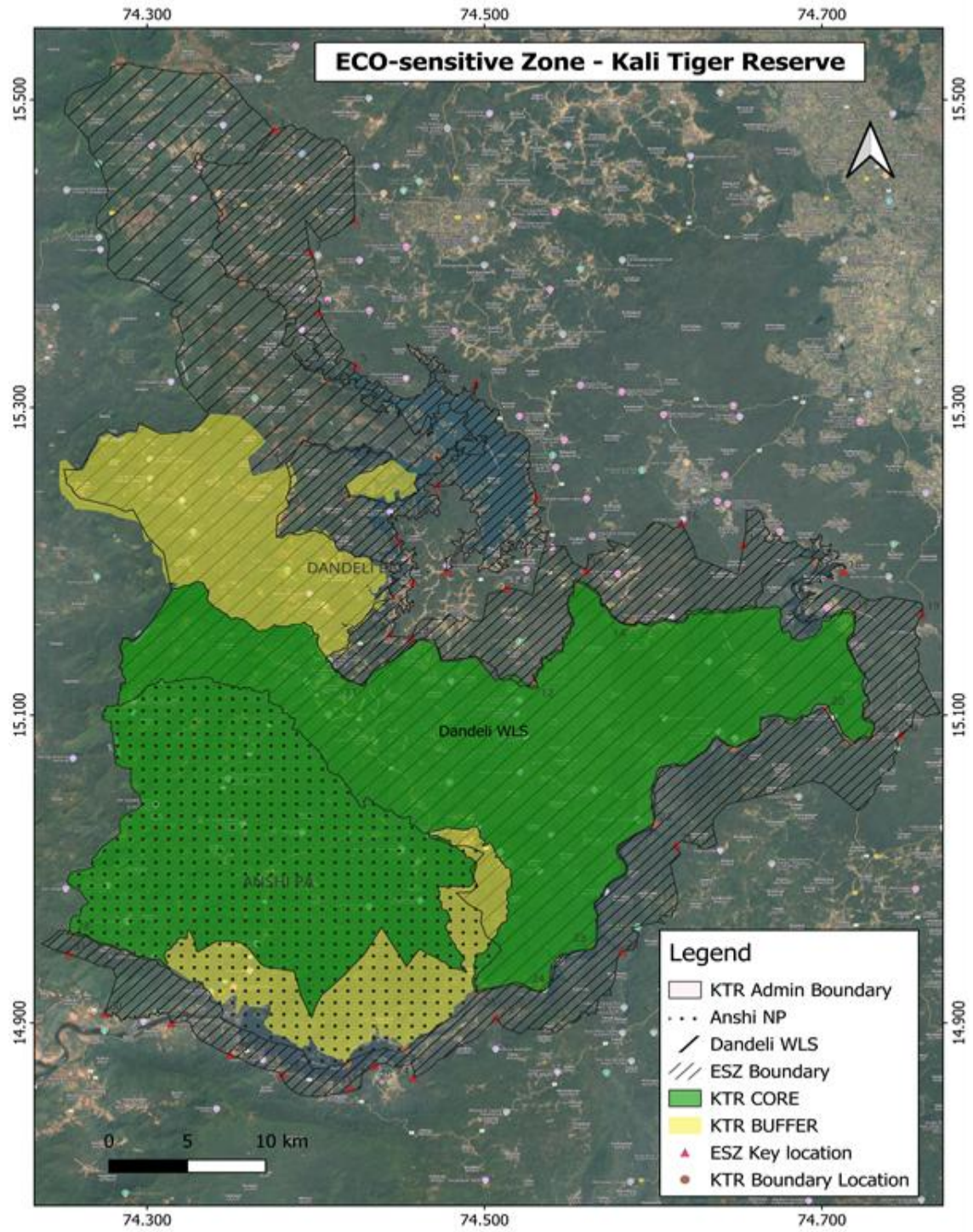

अनुलग्नक 1ख  
काली टाइगर रिजर्व और इसके पारिस्थितिकी संवेदी जोन को दर्शाने वाला स्थलाकृतिक मानचित्र

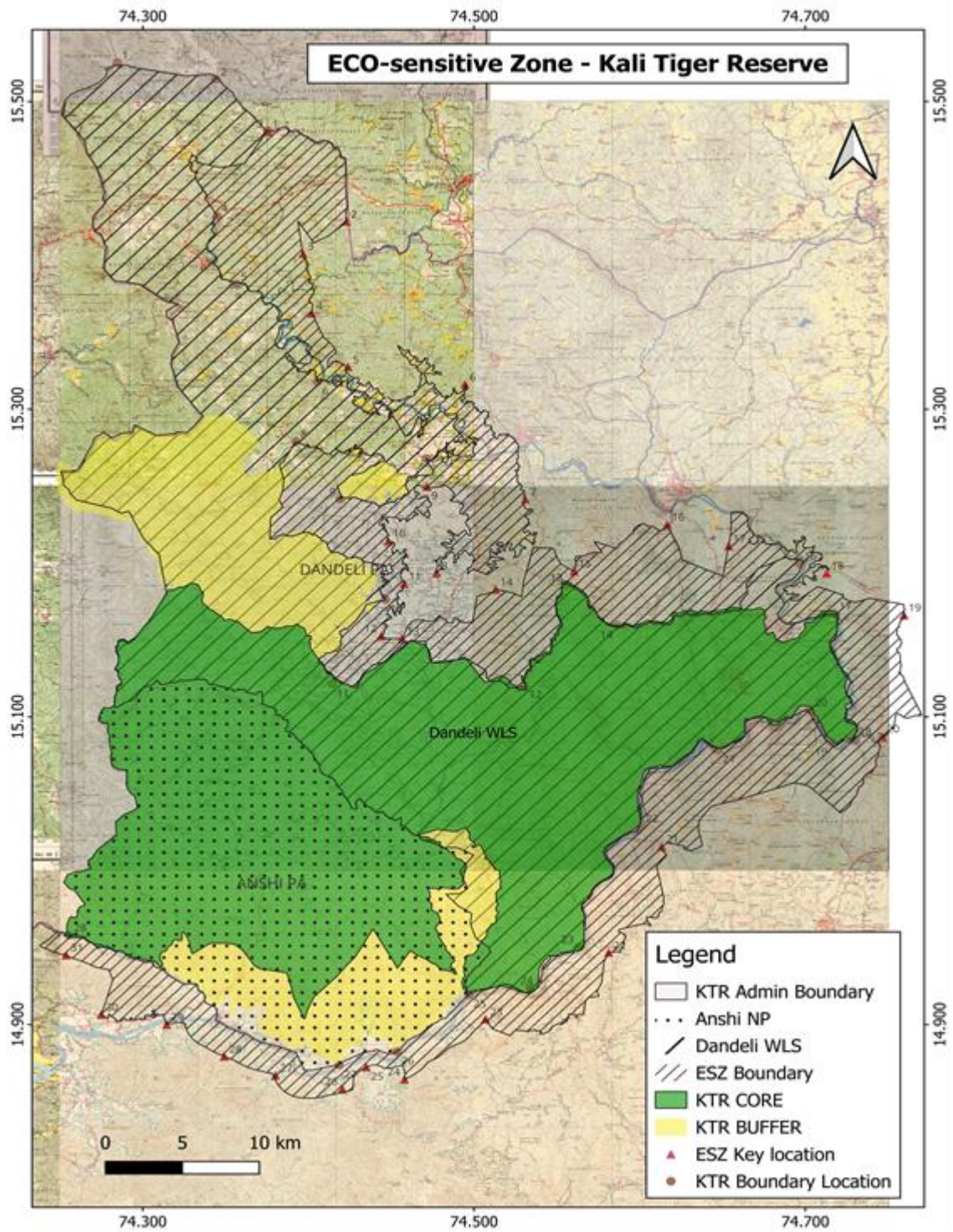

अनुलग्नक 1ग

काली बाघ अभ्यारण्य की बाहरी सीमा और उसके पारिस्थितिकी संवेदी जोन पर स्थित प्रमुख बिंदुओं को दर्शाने वाला मानचित्र

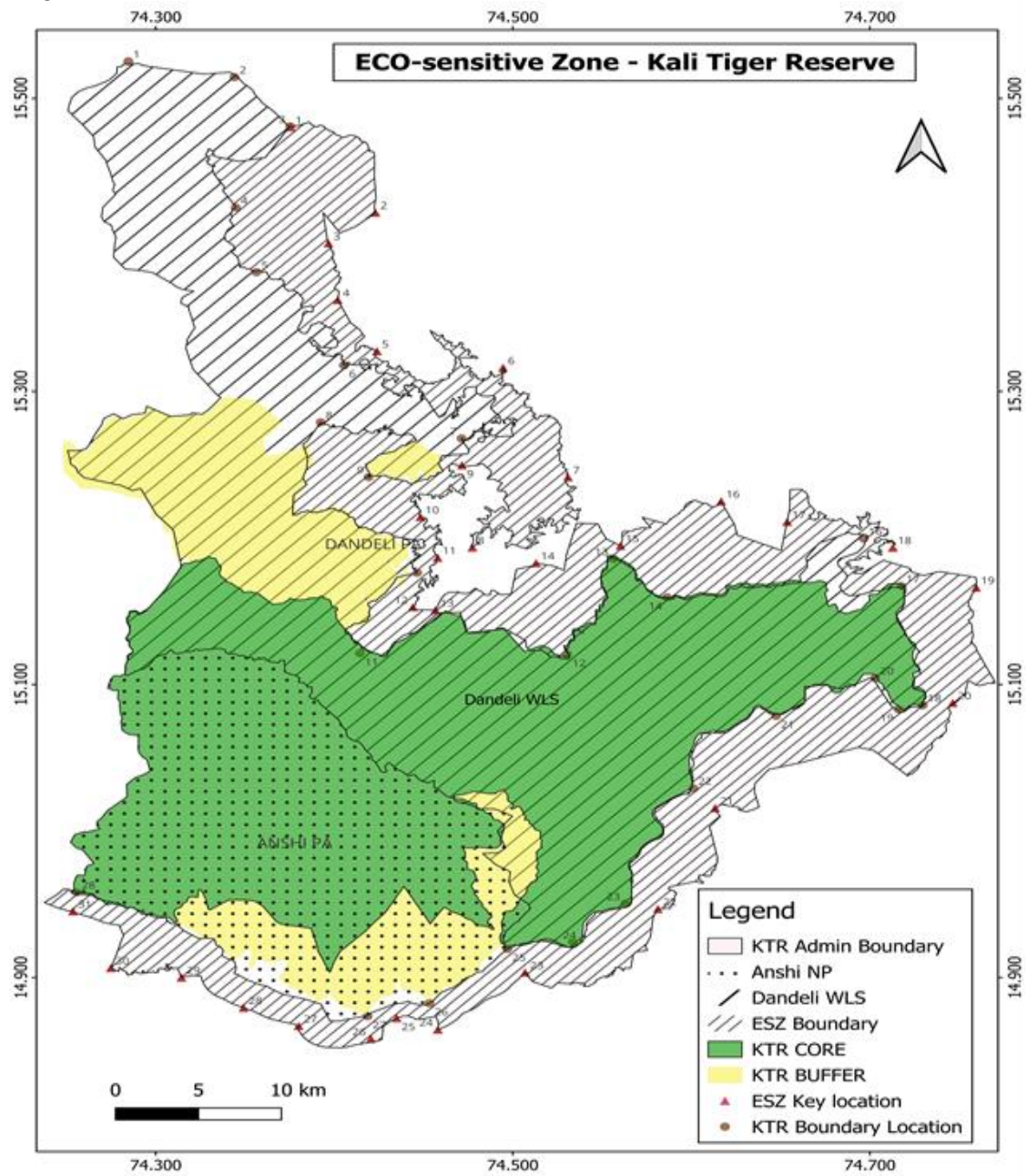

## अनुलग्नक II

## काली टाइगर रिजर्व के आसपास स्थित पारिस्थितिकी संवेदी जोन की सीमा का विवरण

**पूर्व:** पारिस्थितिकी संवेदी जोन की सीमा कैसलराँक वन्यजीव रेंज की सीमा के उत्तर-पूर्वी कोने पर देवल्ली गांव (उ 15.48031225 पू 74.37543939) से शुरू होती है और उत्तर-पूर्व दिशा में पयासवाड़ी गांव (उ 15.42203128 पू 74.4230509) की ओर बढ़ती है। फिर यह संकरी होकर चंदावाड़ी गांव (उ 15.40103284 पू 74.39672414) तक पहुंचती है। यह दक्षिणी दिशा में इल्लियाधावे, कोंशेत, घवाने जैसे गांवों को पार करते हुए सुपा बांध के बैकवाटर में थितुवाला में प्रवेश करती है, जो अबेथिमेडे गांव (उ 15.32746945 पू 74.42387413) की सीमा पर स्थित एक जलमग्न गांव है। सुपा के बैकवाटर के साथ उत्तर-पूर्वी दिशा में आगे बढ़ते हुए, यह अडानागाव गांव के उत्तर-पूर्वी किनारे की ओर मुड़ता है और बैकवाटर की सीमा के साथ-साथ खोडली (उ 15.24148781 पू 74.53085858) तक जाता है। बैकवाटर के किनारों के साथ उत्तर-पूर्वी दिशा में आगे बढ़ते हुए, यह नागोडा बैकवाटर (उ 15.19348701 पू 74.47734862) के पास मुड़कर पाटे गांव (उ 15.24967667 पू 74.4714848) तक पहुंचता है। फिर यह दक्षिण दिशा में बहती हुई करंजोइडा और पंजली के जलमग्न ग्रामीण क्षेत्रों के पश्चिम की ओर जाती है। इसके बाद यह बैकवाटर के साथ-साथ दक्षिण दिशा में बहती हुई चापोली के पास उ 15.15277447 पू 74.44398325 तक पहुँचती है, जिसमें नागोदा गाँव भी शामिल है। फिर यह कुम्भरवाड़ा-तेराली रोड को पार करते हुए दक्षिण-पूर्व दिशा में नागोदा गाँव के पास खुले में होने वाली खदानों को पार करती है। पूर्व दिशा में बहती हुई यह चापेली, बिरमपाली, कुम्बाराकोप्पा, कलाभावी, बोम्मनहल्ली गाँव और बैकवाटर क्षेत्रों को पार करते हुए उ 15.19340602 पू 74.71288754 पर स्थित बालाशेट्टीकोप्पा तक पहुँचती है। फिर यह नहर के समानांतर दक्षिण-पूर्व दिशा में बहती है, वहां से यह दक्षिण दिशा में अद्दिगेरा गांव तक जाती है, और फिर काली नदी के किनारे अद्दिगेरा गांव के दक्षिण तक भगवती गांव को पार करती है। वहां से यह पूर्व की ओर मुड़कर भगवती-याल्लापुर सड़क तक पहुंचती है। फिर यह सड़क के किनारे-किनारे तत्तिहल्ला तक जाती है। वहां से यह तत्तिहल्ला के किनारे-किनारे काली नदी तक जाती है और कन्निरगाव गांव के पास एक बिंदु पर पहुंचती है (उ 15.08738922 पू 74.74641165)।

**दक्षिण:** यह लल्लागुली और वाडे हुकाली जैसे छोटे गांवों को कवर करते हुए दक्षिण-पश्चिम दिशा में येलपुर प्रादेशिक वन प्रभाग के आरक्षित वन क्षेत्र में देहाली (उ 15.01571569 पू 74.61331295) तक जाती है। आगे यह दक्षिण दिशा में देवकारा गांव (उ 14.90343953 पू 74.50687061) के पास कादरा बांध के बैकवाटर की ओर बढ़ती है, जिसमें कट्टीगे और कलाचे जैसे गांव शामिल हैं। फिर दक्षिण-पश्चिम दिशा की ओर बढ़ते हुए, कैगा (ESZ की सीमा कैगा परमाणु ऊर्जा संयंत्र के पास 1 किमी तक सीमित है), हरतुगा, कुचेगारा गांवों को पार करते हुए, यह उत्तर 14.89999228 और पूर्व 74.31438774 पर मल्लापुर कस्बे तक पहुँचती है। इसके बाद यह दक्षिण-पूर्व दिशा में आगे बढ़ती है और उत्तर 14.9451427 और पूर्व 74.25366755 पर गोयारा गांव से मिलती है, और फिर गोवा की अंतरराज्यीय सीमा से जुड़ जाती है।

**पश्चिम:** गोवा-कर्नाटक अंतरराज्यीय सीमा।

**उत्तर:** भीमगढ़ वन्यजीव अभ्यारण्य की सीमा।

अनुलग्नक III

सारणी क . काली बाघ अभ्यारण्य (दादेली वन्यजीव अभ्यारण्य और अंशी राष्ट्रीय उद्यान) के जीपीएस द्वारा दर्शाए गए प्रमुख स्थान

मानचित्र आईडी	अक्षांश (उ)	देशांतर (पू)
1	15.5253	74.2846
2	15.5145	74.3441
3	15.4809	74.3753
4	15.42551204	74.34477576
5	15.3814	74.3564
6	15.31790108	74.40540229
7	15.26793281	74.47129714
8	15.27893551	74.392389
9	15.24151825	74.41920873
10	15.17624028	74.44644102
11	15.1213	74.4143
12	15.1205	74.5305
13	15.1857	74.5563
14	15.1595	74.5864
16	15.1996	74.6965
17	15.1672	74.7176
18	15.0858	74.7296
19	15.0831	74.7161
20	15.1043	74.703
21	15.0785	74.6474
22	15.0291	74.6011
23	14.9504	74.5629
24	14.9241	74.5336
25	14.9195	74.4969
26	14.8825	74.4533
27	14.8736	74.4186
28	14.9581	74.2557

## सारणी ख . काली टाइगर रिजर्व के पारिस्थितिकी संवेदी जोन की सीमा पर स्थित प्रमुख बिंदुओं के भौगोलिक निर्देशांक

आईडी	अक्षांश (उ)	देशांतर (पू)
1	15.48031	74.37544
2	15.42203	74.42305
3	15.40103	74.39672
4	15.36235	74.40194
5	15.32747	74.42387
6	15.31617	74.49448
7	15.24149	74.53086
8	15.19349	74.47735
9	15.24968	74.47148
10	15.21427	74.44823
11	15.18646	74.45784
12	15.15277	74.44398
13	15.15074	74.45664
14	15.18279	74.51298
15	15.19472	74.56034
16	15.22502	74.61669
19	15.211	74.65365
18	15.19341	74.71289
19	15.16614	74.75948
20	15.08739	74.74641
21	15.01572	74.61331
22	14.94676	74.58128
23	14.90344	74.50687
24	14.86441	74.45798
25	14.85816	74.42045
26	14.86691	74.38001
27	14.87934	74.34916
28	14.89999	74.31439
29	14.90648	74.27482
30	14.94514	74.25367
31	14.87231	74.43492

## अनुलग्नक IV

## काली बाघ अभ्यारण्य के पारिस्थितिकी संवेदी जोन में आने वाले राजस्व गांवों का विवरण

क्र. स.	गाँव स.	गाँव का नाम	तालुका नाम	हॉबली नाम	दायरा	सर्वेक्षण संख्या.	क्षेत्रफल हेक्टेयर में
1	1	अदानगंवा	जोएडा	सूपा	उत्तर-पूर्व	2(सम्पूर्ण )	0.664
2		अदानगंवा	जोएडा	सूपा	उत्तर-पूर्व	8(सम्पूर्ण )	0.0732747
3		अदानगंवा	जोएडा	सूपा	उत्तर-पूर्व	65(सम्पूर्ण )	2.15982
4		अदानगंवा	जोएडा	सूपा	उत्तर-पूर्व	18(भाग)	1.15897
5		अदानगंवा	जोएडा	सूपा	उत्तर-पूर्व	1(सम्पूर्ण )	1.25327
6		अदानगंवा	जोएडा	सूपा	उत्तर-पूर्व	4(सम्पूर्ण )	0.536957
7		अदानगंवा	जोएडा	सूपा	उत्तर-पूर्व	66(सम्पूर्ण )	0.47409
8		अदानगंवा	जोएडा	सूपा	उत्तर-पूर्व	5(सम्पूर्ण )	1.25056
9		अदानगंवा	जोएडा	सूपा	उत्तर-पूर्व	सड़क (सम्पूर्ण )	1.13913
10		अदानगंवा	जोएडा	सूपा	उत्तर-पूर्व	56(सम्पूर्ण )	2.05335
11		अदानगंवा	जोएडा	सूपा	उत्तर-पूर्व	19(सम्पूर्ण )	0.688323
12		अदानगंवा	जोएडा	सूपा	उत्तर-पूर्व	20(सम्पूर्ण )	2.65671
13		अदानगंवा	जोएडा	सूपा	उत्तर-पूर्व	63(सम्पूर्ण )	0.30049
14		अदानगंवा	जोएडा	सूपा	उत्तर-पूर्व	6(भाग)	0.0319328
15		अदानगंवा	जोएडा	सूपा	उत्तर-पूर्व	64(सम्पूर्ण )	0.815523
16		अदानगंवा	जोएडा	सूपा	उत्तर-पूर्व	57(भाग)	1.24617
17		अदानगंवा	जोएडा	सूपा	उत्तर-पूर्व	60(सम्पूर्ण )	0.135043
18		अदानगंवा	जोएडा	सूपा	उत्तर-पूर्व	59(सम्पूर्ण )	1.08321
19		अदानगंवा	जोएडा	सूपा	उत्तर-पूर्व	21(सम्पूर्ण )	1.881
20		अदानगंवा	जोएडा	सूपा	उत्तर-पूर्व	61(सम्पूर्ण )	0.455345
21		अदानगंवा	जोएडा	सूपा	उत्तर-पूर्व	62(सम्पूर्ण )	0.330498
22		अदानगंवा	जोएडा	सूपा	उत्तर-पूर्व	58(भाग)	0.62829
23		अदानगंवा	जोएडा	सूपा	उत्तर-पूर्व	23(सम्पूर्ण )	0.399618
24		अदानगंवा	जोएडा	सूपा	उत्तर-पूर्व	22(सम्पूर्ण )	1.51273
25		अदानगंवा	जोएडा	सूपा	उत्तर-पूर्व	46(भाग)	0.892722
26		अदानगंवा	जोएडा	सूपा	उत्तर-पूर्व	47(सम्पूर्ण )	1.01622
27		अदानगंवा	जोएडा	सूपा	उत्तर-पूर्व	42(सम्पूर्ण )	2.44311
28		अदानगंवा	जोएडा	सूपा	उत्तर-पूर्व	45(भाग)	0.000210621
29		अदानगंवा	जोएडा	सूपा	उत्तर-पूर्व	43(सम्पूर्ण )	0.243896
30		अदानगंवा	जोएडा	सूपा	उत्तर-पूर्व	40(सम्पूर्ण )	0.572009
31		अदानगंवा	जोएडा	सूपा	उत्तर-पूर्व	नदी (भाग)	34.4705
32		अदानगंवा	जोएडा	सूपा	उत्तर-पूर्व	44(भाग)	3.53009
33		अदानगंवा	जोएडा	सूपा	उत्तर-पूर्व	39(सम्पूर्ण )	1.43994
34		अदानगंवा	जोएडा	सूपा	उत्तर-पूर्व	79(भाग)	0.530949

35		अदानगंवा	जोएडा	सूपा	उत्तर-पूर्व	सडक (सम्पूर्ण )	0.287529
36		अदानगंवा	जोएडा	सूपा	उत्तर-पूर्व	37(सम्पूर्ण )	1.91731
37		अदानगंवा	जोएडा	सूपा	उत्तर-पूर्व	38(सम्पूर्ण )	1.26206
38		अदानगंवा	जोएडा	सूपा	उत्तर-पूर्व	35(सम्पूर्ण )	0.534584
39		अदानगंवा	जोएडा	सूपा	उत्तर-पूर्व	सडक (सम्पूर्ण )	0.212599
40		अदानगंवा	जोएडा	सूपा	उत्तर-पूर्व	34(सम्पूर्ण )	1.80029
41		अदानगंवा	जोएडा	सूपा	उत्तर-पूर्व	36(सम्पूर्ण )	1.64677
42		अदानगंवा	जोएडा	सूपा	उत्तर-पूर्व	26(भाग)	0.150737
43		अदानगंवा	जोएडा	सूपा	उत्तर-पूर्व	33(सम्पूर्ण )	0.367883
44		अदानगंवा	जोएडा	सूपा	उत्तर-पूर्व	29(भाग)	0.111663
45		अदानगंवा	जोएडा	सूपा	उत्तर-पूर्व	27(भाग)	1.32001
46		अदानगंवा	जोएडा	सूपा	उत्तर-पूर्व	28(सम्पूर्ण )	0.838512
47		अदानगंवा	जोएडा	सूपा	उत्तर-पूर्व	30(सम्पूर्ण )	2.22937
48		अदानगंवा	जोएडा	सूपा	उत्तर-पूर्व	31(सम्पूर्ण )	2.61433
49		अदानगंवा	जोएडा	सूपा	उत्तर-पूर्व	32(सम्पूर्ण )	1.53799
50		अदानगंवा	जोएडा	सूपा	उत्तर-पूर्व	17(भाग)	2.05489
51		अदानगंवा	जोएडा	सूपा	उत्तर-पूर्व	10(भाग)	0.163036
52		अदानगंवा	जोएडा	सूपा	उत्तर-पूर्व	13(सम्पूर्ण )	1.91003
53		अदानगंवा	जोएडा	सूपा	उत्तर-पूर्व	11(भाग)	4.94195
54		अदानगंवा	जोएडा	सूपा	उत्तर-पूर्व	12(सम्पूर्ण )	0.691933
55		अदानगंवा	जोएडा	सूपा	उत्तर-पूर्व	15(भाग)	2.06404
56		अदानगंवा	जोएडा	सूपा	उत्तर-पूर्व	13(भाग)	0.589594
57		अदानगंवा	जोएडा	सूपा	उत्तर-पूर्व	8(सम्पूर्ण )	1.05791
58		अदानगंवा	जोएडा	सूपा	उत्तर-पूर्व	9(सम्पूर्ण )	0.745345
59		अदानगंवा	जोएडा	सूपा	उत्तर-पूर्व	14(सम्पूर्ण )	0.299805
60		अदानगंवा	जोएडा	सूपा	उत्तर-पूर्व	55(सम्पूर्ण )	4.58739
61		अदानगंवा	जोएडा	सूपा	उत्तर-पूर्व	4(सम्पूर्ण )	0.549597
							<b>104.5551081</b>
62	2	अडिगेरा	हलियाल	दांदिडी	पूर्व	रिवर_केयर (सम्पूर्ण )	3.11067
63		अडिगेरा	हलियाल	दांदिडी	पूर्व	17(सम्पूर्ण )	2.12703
64		अडिगेरा	हलियाल	दांदिडी	पूर्व	धारा (सम्पूर्ण )	38.3281
65		अडिगेरा	हलियाल	दांदिडी	पूर्व	रिवर_केयर (सम्पूर्ण )	57.7734
66		अडिगेरा	हलियाल	दांदिडी	पूर्व	सडक (सम्पूर्ण )	4.84815
67		अडिगेरा	हलियाल	दांदिडी	पूर्व	धारा (सम्पूर्ण )	24.4946
							<b>130.68195</b>
68	3	अखेती	जोएडा	क्यासलरक	उत्तर-पूर्व	सडक (सम्पूर्ण )	0.120455
69		अखेती	जोएडा	क्यासलरक	उत्तर-पूर्व	68(सम्पूर्ण )	1.6506
70		अखेती	जोएडा	क्यासलरक	उत्तर-पूर्व	69(सम्पूर्ण )	1.337

71		अखेती	जोएडा	क्यासलरक	उत्तर-पूर्व	70(सम्पूर्ण )	0.851094
72		अखेती	जोएडा	क्यासलरक	उत्तर-पूर्व	71(सम्पूर्ण )	1.50407
73		अखेती	जोएडा	क्यासलरक	उत्तर-पूर्व	73(सम्पूर्ण )	2.07603
74		अखेती	जोएडा	क्यासलरक	उत्तर-पूर्व	74(सम्पूर्ण )	2.56886
75		अखेती	जोएडा	क्यासलरक	उत्तर-पूर्व	75(सम्पूर्ण )	2.119
76		अखेती	जोएडा	क्यासलरक	उत्तर-पूर्व	76(सम्पूर्ण )	2.12471
77		अखेती	जोएडा	क्यासलरक	उत्तर-पूर्व	77(सम्पूर्ण )	2.9884
							<b>17.340219</b>
78	4	अमागा	हलियाल	दांदिडी	दक्षिण -पूर्व	रिवर करेहोले (सम्पूर्ण )	107.288
							<b>107.288</b>
79	5	अमराडे	जोएडा	सूपा	उत्तर-पूर्व	9(भाग)	2.28601
80		अमराडे	जोएडा	सूपा	उत्तर-पूर्व	10(सम्पूर्ण )	0.624894
81		अमराडे	जोएडा	सूपा	उत्तर-पूर्व	13(सम्पूर्ण )	0.867013
82		अमराडे	जोएडा	सूपा	उत्तर-पूर्व	11(सम्पूर्ण )	0.801049
83		अमराडे	जोएडा	सूपा	उत्तर-पूर्व	6क (भाग)	3.00894
84		अमराडे	जोएडा	सूपा	उत्तर-पूर्व	6ख(सम्पूर्ण )	2.05283
85		अमराडे	जोएडा	सूपा	उत्तर-पूर्व	7(सम्पूर्ण )	0.138038
86		अमराडे	जोएडा	सूपा	उत्तर-पूर्व	3(सम्पूर्ण )	0.603297
87		अमराडे	जोएडा	सूपा	उत्तर-पूर्व	5(सम्पूर्ण )	0.746503
88		अमराडे	जोएडा	सूपा	उत्तर-पूर्व	4(सम्पूर्ण )	0.12822
89		अमराडे	जोएडा	सूपा	उत्तर-पूर्व	सड़क (सम्पूर्ण )	0.0789929
90		अमराडे	जोएडा	सूपा	उत्तर-पूर्व	सड़क (सम्पूर्ण )	0.318742
							<b>11.6545289</b>
91	6	अंबेली इलावा	जोएडा	सूपा	उत्तर-पूर्व	245(सम्पूर्ण )	1.73266
92		अंबेली इलावा	जोएडा	सूपा	उत्तर-पूर्व	244(सम्पूर्ण )	2.28405
93		अंबेली इलावा	जोएडा	सूपा	उत्तर-पूर्व	243(सम्पूर्ण )	2.27114
94		अंबेली इलावा	जोएडा	सूपा	उत्तर-पूर्व	142(सम्पूर्ण )	2.10896
95		अंबेली इलावा	जोएडा	सूपा	उत्तर-पूर्व	27(सम्पूर्ण )	0.21372
96		अंबेली इलावा	जोएडा	सूपा	उत्तर-पूर्व	304(सम्पूर्ण )	1.04746
97		अंबेली इलावा	जोएडा	सूपा	उत्तर-पूर्व	28(सम्पूर्ण )	0.776189
98		अंबेली इलावा	जोएडा	सूपा	उत्तर-पूर्व	29(सम्पूर्ण )	1.14038
99		अंबेली इलावा	जोएडा	सूपा	उत्तर-पूर्व	23(सम्पूर्ण )	4.36273
100		अंबेली इलावा	जोएडा	सूपा	उत्तर-पूर्व	26(सम्पूर्ण )	0.945484
101		अंबेली इलावा	जोएडा	सूपा	उत्तर-पूर्व	24(सम्पूर्ण )	3.61067
102		अंबेली इलावा	जोएडा	सूपा	उत्तर-पूर्व	91(सम्पूर्ण )	5.75078
103		अंबेली इलावा	जोएडा	सूपा	उत्तर-पूर्व	241(सम्पूर्ण )	2.5277
104		अंबेली इलावा	जोएडा	सूपा	उत्तर-पूर्व	30(सम्पूर्ण )	1.65597
105		अंबेली इलावा	जोएडा	सूपा	उत्तर-पूर्व	137(सम्पूर्ण )	2.14127

106	अंबेली इलावा	जोएडा	सूपा	उत्तर-पूर्व	305(सम्पूर्ण )	1.19306
107	अंबेली इलावा	जोएडा	सूपा	उत्तर-पूर्व	27(सम्पूर्ण )	1.58412
108	अंबेली इलावा	जोएडा	सूपा	उत्तर-पूर्व	94(सम्पूर्ण )	4.50853
109	अंबेली इलावा	जोएडा	सूपा	उत्तर-पूर्व	136(सम्पूर्ण )	5.95014
110	अंबेली इलावा	जोएडा	सूपा	उत्तर-पूर्व	34(सम्पूर्ण )	2.78927
111	अंबेली इलावा	जोएडा	सूपा	उत्तर-पूर्व	95(सम्पूर्ण )	2.76496
112	अंबेली इलावा	जोएडा	सूपा	उत्तर-पूर्व	31(सम्पूर्ण )	1.28388
113	अंबेली इलावा	जोएडा	सूपा	उत्तर-पूर्व	98(सम्पूर्ण )	3.08318
114	अंबेली इलावा	जोएडा	सूपा	उत्तर-पूर्व	135(सम्पूर्ण )	5.52397
115	अंबेली इलावा	जोएडा	सूपा	उत्तर-पूर्व	306(सम्पूर्ण )	0.510773
116	अंबेली इलावा	जोएडा	सूपा	उत्तर-पूर्व	101(सम्पूर्ण )	3.88454
117	अंबेली इलावा	जोएडा	सूपा	उत्तर-पूर्व	100(सम्पूर्ण )	2.66102
118	अंबेली इलावा	जोएडा	सूपा	उत्तर-पूर्व	96(सम्पूर्ण )	3.05261
119	अंबेली इलावा	जोएडा	सूपा	उत्तर-पूर्व	97(सम्पूर्ण )	4.30774
120	अंबेली इलावा	जोएडा	सूपा	उत्तर-पूर्व	99(सम्पूर्ण )	4.86115
121	अंबेली इलावा	जोएडा	सूपा	उत्तर-पूर्व	238(सम्पूर्ण )	2.35609
122	अंबेली इलावा	जोएडा	सूपा	उत्तर-पूर्व	301(सम्पूर्ण )	3.4151
123	अंबेली इलावा	जोएडा	सूपा	उत्तर-पूर्व	129(सम्पूर्ण )	0.763593
124	अंबेली इलावा	जोएडा	सूपा	उत्तर-पूर्व	92(सम्पूर्ण )	0.986035
125	अंबेली इलावा	जोएडा	सूपा	उत्तर-पूर्व	127(सम्पूर्ण )	3.86964
126	अंबेली इलावा	जोएडा	सूपा	उत्तर-पूर्व	102(सम्पूर्ण )	2.78016
127	अंबेली इलावा	जोएडा	सूपा	उत्तर-पूर्व	93(सम्पूर्ण )	3.02998
128	अंबेली इलावा	जोएडा	सूपा	उत्तर-पूर्व	39(सम्पूर्ण )	0.346157
129	अंबेली इलावा	जोएडा	सूपा	उत्तर-पूर्व	37(सम्पूर्ण )	1.26269
130	अंबेली इलावा	जोएडा	सूपा	उत्तर-पूर्व	132(सम्पूर्ण )	1.29954
131	अंबेली इलावा	जोएडा	सूपा	उत्तर-पूर्व	239(सम्पूर्ण )	4.08256
132	अंबेली इलावा	जोएडा	सूपा	उत्तर-पूर्व	108(सम्पूर्ण )	3.31111
133	अंबेली इलावा	जोएडा	सूपा	उत्तर-पूर्व	41(सम्पूर्ण )	1.03843
134	अंबेली इलावा	जोएडा	सूपा	उत्तर-पूर्व	133(सम्पूर्ण )	1.22783
135	अंबेली इलावा	जोएडा	सूपा	उत्तर-पूर्व	240(सम्पूर्ण )	1.23644
136	अंबेली इलावा	जोएडा	सूपा	उत्तर-पूर्व	36(सम्पूर्ण )	1.57017
137	अंबेली इलावा	जोएडा	सूपा	उत्तर-पूर्व	300(सम्पूर्ण )	3.34278
138	अंबेली इलावा	जोएडा	सूपा	उत्तर-पूर्व	134(सम्पूर्ण )	1.22024
139	अंबेली इलावा	जोएडा	सूपा	उत्तर-पूर्व	103(सम्पूर्ण )	5.71858
140	अंबेली इलावा	जोएडा	सूपा	उत्तर-पूर्व	43(सम्पूर्ण )	0.958345
141	अंबेली इलावा	जोएडा	सूपा	उत्तर-पूर्व	128(सम्पूर्ण )	1.12304
142	अंबेली इलावा	जोएडा	सूपा	उत्तर-पूर्व	236(सम्पूर्ण )	4.63007
143	अंबेली इलावा	जोएडा	सूपा	उत्तर-पूर्व	130(सम्पूर्ण )	1.29242

144	अंबेली इलावा	जोएडा	सूपा	उत्तर-पूर्व	44(सम्पूर्ण )	2.52881
145	अंबेली इलावा	जोएडा	सूपा	उत्तर-पूर्व	131(सम्पूर्ण )	1.58339
146	अंबेली इलावा	जोएडा	सूपा	उत्तर-पूर्व	42(सम्पूर्ण )	0.79419
147	अंबेली इलावा	जोएडा	सूपा	उत्तर-पूर्व	107(सम्पूर्ण )	2.60008
148	अंबेली इलावा	जोएडा	सूपा	उत्तर-पूर्व	125(सम्पूर्ण )	3.3922
149	अंबेली इलावा	जोएडा	सूपा	उत्तर-पूर्व	237(सम्पूर्ण )	1.93286
150	अंबेली इलावा	जोएडा	सूपा	उत्तर-पूर्व	46(सम्पूर्ण )	0.771297
151	अंबेली इलावा	जोएडा	सूपा	उत्तर-पूर्व	126(सम्पूर्ण )	2.4209
152	अंबेली इलावा	जोएडा	सूपा	उत्तर-पूर्व	109(सम्पूर्ण )	2.48773
153	अंबेली इलावा	जोएडा	सूपा	उत्तर-पूर्व	129(सम्पूर्ण )	1.20156
154	अंबेली इलावा	जोएडा	सूपा	उत्तर-पूर्व	104(सम्पूर्ण )	4.71939
155	अंबेली इलावा	जोएडा	सूपा	उत्तर-पूर्व	106(सम्पूर्ण )	0.268767
156	अंबेली इलावा	जोएडा	सूपा	उत्तर-पूर्व	123(सम्पूर्ण )	6.5299
157	अंबेली इलावा	जोएडा	सूपा	उत्तर-पूर्व	218(सम्पूर्ण )	0.475607
158	अंबेली इलावा	जोएडा	सूपा	उत्तर-पूर्व	105(सम्पूर्ण )	2.861
159	अंबेली इलावा	जोएडा	सूपा	उत्तर-पूर्व	124(सम्पूर्ण )	2.20157
160	अंबेली इलावा	जोएडा	सूपा	उत्तर-पूर्व	57(सम्पूर्ण )	2.07289
161	अंबेली इलावा	जोएडा	सूपा	उत्तर-पूर्व	111(सम्पूर्ण )	2.72288
162	अंबेली इलावा	जोएडा	सूपा	उत्तर-पूर्व	52(सम्पूर्ण )	4.1756
163	अंबेली इलावा	जोएडा	सूपा	उत्तर-पूर्व	231(सम्पूर्ण )	1.65578
164	अंबेली इलावा	जोएडा	सूपा	उत्तर-पूर्व	53(सम्पूर्ण )	2.14629
165	अंबेली इलावा	जोएडा	सूपा	उत्तर-पूर्व	54(सम्पूर्ण )	5.24459
166	अंबेली इलावा	जोएडा	सूपा	उत्तर-पूर्व	114(सम्पूर्ण )	0.528561
167	अंबेली इलावा	जोएडा	सूपा	उत्तर-पूर्व	229(सम्पूर्ण )	1.88556
168	अंबेली इलावा	जोएडा	सूपा	उत्तर-पूर्व	113(सम्पूर्ण )	3.65557
169	अंबेली इलावा	जोएडा	सूपा	उत्तर-पूर्व	112(सम्पूर्ण )	2.01799
170	अंबेली इलावा	जोएडा	सूपा	उत्तर-पूर्व	228(सम्पूर्ण )	1.60319
171	अंबेली इलावा	जोएडा	सूपा	उत्तर-पूर्व	121(सम्पूर्ण )	3.16038
172	अंबेली इलावा	जोएडा	सूपा	उत्तर-पूर्व	237(सम्पूर्ण )	5.90582
173	अंबेली इलावा	जोएडा	सूपा	उत्तर-पूर्व	122(सम्पूर्ण )	2.80113
174	अंबेली इलावा	जोएडा	सूपा	उत्तर-पूर्व	231(सम्पूर्ण )	0.333219
175	अंबेली इलावा	जोएडा	सूपा	उत्तर-पूर्व	115(सम्पूर्ण )	0.464158
176	अंबेली इलावा	जोएडा	सूपा	उत्तर-पूर्व	4(सम्पूर्ण )	1.77359
177	अंबेली इलावा	जोएडा	सूपा	उत्तर-पूर्व	224(सम्पूर्ण )	0.452866
178	अंबेली इलावा	जोएडा	सूपा	उत्तर-पूर्व	223(सम्पूर्ण )	0.935044
179	अंबेली इलावा	जोएडा	सूपा	उत्तर-पूर्व	3(सम्पूर्ण )	1.43367
180	अंबेली इलावा	जोएडा	सूपा	उत्तर-पूर्व	5(सम्पूर्ण )	0.670612
181	अंबेली इलावा	जोएडा	सूपा	उत्तर-पूर्व	61(सम्पूर्ण )	0.45988

182	अंबेली इलावा	जोएडा	सूपा	उत्तर-पूर्व	2(सम्पूर्ण )	1.027
183	अंबेली इलावा	जोएडा	सूपा	उत्तर-पूर्व	6(सम्पूर्ण )	1.12548
184	अंबेली इलावा	जोएडा	सूपा	उत्तर-पूर्व	225(सम्पूर्ण )	1.21333
185	अंबेली इलावा	जोएडा	सूपा	उत्तर-पूर्व	226(सम्पूर्ण )	0.374773
186	अंबेली इलावा	जोएडा	सूपा	उत्तर-पूर्व	1(सम्पूर्ण )	1.2656
187	अंबेली इलावा	जोएडा	सूपा	उत्तर-पूर्व	63(सम्पूर्ण )	1.22163
188	अंबेली इलावा	जोएडा	सूपा	उत्तर-पूर्व	7(सम्पूर्ण )	1.4147
189	अंबेली इलावा	जोएडा	सूपा	उत्तर-पूर्व	9(सम्पूर्ण )	0.316012
190	अंबेली इलावा	जोएडा	सूपा	उत्तर-पूर्व	233(सम्पूर्ण )	13.4986
191	अंबेली इलावा	जोएडा	सूपा	उत्तर-पूर्व	218(सम्पूर्ण )	9.00704
192	अंबेली इलावा	जोएडा	सूपा	उत्तर-पूर्व	116(सम्पूर्ण )	0.621121
193	अंबेली इलावा	जोएडा	सूपा	उत्तर-पूर्व	10(सम्पूर्ण )	0.741187
194	अंबेली इलावा	जोएडा	सूपा	उत्तर-पूर्व	21(सम्पूर्ण )	0.577798
195	अंबेली इलावा	जोएडा	सूपा	उत्तर-पूर्व	8(सम्पूर्ण )	0.319589
196	अंबेली इलावा	जोएडा	सूपा	उत्तर-पूर्व	12(सम्पूर्ण )	0.631911
197	अंबेली इलावा	जोएडा	सूपा	उत्तर-पूर्व	114(सम्पूर्ण )	3.25497
198	अंबेली इलावा	जोएडा	सूपा	उत्तर-पूर्व	11(सम्पूर्ण )	0.337458
199	अंबेली इलावा	जोएडा	सूपा	उत्तर-पूर्व	14(सम्पूर्ण )	0.974072
200	अंबेली इलावा	जोएडा	सूपा	उत्तर-पूर्व	63(सम्पूर्ण )	0.538193
201	अंबेली इलावा	जोएडा	सूपा	उत्तर-पूर्व	13(सम्पूर्ण )	1.25309
202	अंबेली इलावा	जोएडा	सूपा	उत्तर-पूर्व	19(सम्पूर्ण )	1.27395
203	अंबेली इलावा	जोएडा	सूपा	उत्तर-पूर्व	117(सम्पूर्ण )	1.5955
204	अंबेली इलावा	जोएडा	सूपा	उत्तर-पूर्व	17(सम्पूर्ण )	1.82181
205	अंबेली इलावा	जोएडा	सूपा	उत्तर-पूर्व	15(सम्पूर्ण )	0.840742
206	अंबेली इलावा	जोएडा	सूपा	उत्तर-पूर्व	66(सम्पूर्ण )	1.08082
207	अंबेली इलावा	जोएडा	सूपा	उत्तर-पूर्व	18(सम्पूर्ण )	0.57926
208	अंबेली इलावा	जोएडा	सूपा	उत्तर-पूर्व	16(सम्पूर्ण )	0.194219
209	अंबेली इलावा	जोएडा	सूपा	उत्तर-पूर्व	217(सम्पूर्ण )	4.52215
210	अंबेली इलावा	जोएडा	सूपा	उत्तर-पूर्व	221(सम्पूर्ण )	1.10705
211	अंबेली इलावा	जोएडा	सूपा	उत्तर-पूर्व	217(सम्पूर्ण )	4.63508
212	अंबेली इलावा	जोएडा	सूपा	उत्तर-पूर्व	67(सम्पूर्ण )	1.03161
213	अंबेली इलावा	जोएडा	सूपा	उत्तर-पूर्व	119(सम्पूर्ण )	1.70551
214	अंबेली इलावा	जोएडा	सूपा	उत्तर-पूर्व	69(सम्पूर्ण )	1.58845
215	अंबेली इलावा	जोएडा	सूपा	उत्तर-पूर्व	215(सम्पूर्ण )	3.90274
216	अंबेली इलावा	जोएडा	सूपा	उत्तर-पूर्व	68(सम्पूर्ण )	5.61258
217	अंबेली इलावा	जोएडा	सूपा	उत्तर-पूर्व	303(सम्पूर्ण )	0.214593
218	अंबेली इलावा	जोएडा	सूपा	उत्तर-पूर्व	139(सम्पूर्ण )	1.98183
219	अंबेली इलावा	जोएडा	सूपा	उत्तर-पूर्व	213(सम्पूर्ण )	5.2385

220	अंबेली इलावा	जोएडा	सूपा	उत्तर-पूर्व	214(सम्पूर्ण )	2.63199
221	अंबेली इलावा	जोएडा	सूपा	उत्तर-पूर्व	140(सम्पूर्ण )	6.81391
222	अंबेली इलावा	जोएडा	सूपा	उत्तर-पूर्व	141(सम्पूर्ण )	0.189712
223	अंबेली इलावा	जोएडा	सूपा	उत्तर-पूर्व	212(सम्पूर्ण )	5.02264
224	अंबेली इलावा	जोएडा	सूपा	उत्तर-पूर्व	217(सम्पूर्ण )	0.717554
225	अंबेली इलावा	जोएडा	सूपा	उत्तर-पूर्व	142(सम्पूर्ण )	0.421472
226	अंबेली इलावा	जोएडा	सूपा	उत्तर-पूर्व	216(सम्पूर्ण )	5.85964
227	अंबेली इलावा	जोएडा	सूपा	उत्तर-पूर्व	143(सम्पूर्ण )	0.753083
228	अंबेली इलावा	जोएडा	सूपा	उत्तर-पूर्व	211(सम्पूर्ण )	2.07716
229	अंबेली इलावा	जोएडा	सूपा	उत्तर-पूर्व	211(सम्पूर्ण )	2.57143
230	अंबेली इलावा	जोएडा	सूपा	उत्तर-पूर्व	144(सम्पूर्ण )	3.45316
231	अंबेली इलावा	जोएडा	सूपा	उत्तर-पूर्व	209(सम्पूर्ण )	0.99295
232	अंबेली इलावा	जोएडा	सूपा	उत्तर-पूर्व	199(सम्पूर्ण )	4.16321
233	अंबेली इलावा	जोएडा	सूपा	उत्तर-पूर्व	197(सम्पूर्ण )	5.85226
234	अंबेली इलावा	जोएडा	सूपा	उत्तर-पूर्व	204(सम्पूर्ण )	0.540932
235	अंबेली इलावा	जोएडा	सूपा	उत्तर-पूर्व	195(सम्पूर्ण )	2.63495
236	अंबेली इलावा	जोएडा	सूपा	उत्तर-पूर्व	193(सम्पूर्ण )	4.11259
237	अंबेली इलावा	जोएडा	सूपा	उत्तर-पूर्व	194(सम्पूर्ण )	0.451396
238	अंबेली इलावा	जोएडा	सूपा	उत्तर-पूर्व	191(सम्पूर्ण )	6.24573
239	अंबेली इलावा	जोएडा	सूपा	उत्तर-पूर्व	70(भाग)	1.75541
240	अंबेली इलावा	जोएडा	सूपा	उत्तर-पूर्व	198(सम्पूर्ण )	2.06723
241	अंबेली इलावा	जोएडा	सूपा	उत्तर-पूर्व	200(सम्पूर्ण )	0.653181
242	अंबेली इलावा	जोएडा	सूपा	उत्तर-पूर्व	89(सम्पूर्ण )	1.00279
243	अंबेली इलावा	जोएडा	सूपा	उत्तर-पूर्व	88(सम्पूर्ण )	0.584155
244	अंबेली इलावा	जोएडा	सूपा	उत्तर-पूर्व	162(सम्पूर्ण )	3.8715
245	अंबेली इलावा	जोएडा	सूपा	उत्तर-पूर्व	170(सम्पूर्ण )	2.87712
246	अंबेली इलावा	जोएडा	सूपा	उत्तर-पूर्व	169(सम्पूर्ण )	3.96502
247	अंबेली इलावा	जोएडा	सूपा	उत्तर-पूर्व	87(सम्पूर्ण )	1.40662
248	अंबेली इलावा	जोएडा	सूपा	उत्तर-पूर्व	71(सम्पूर्ण )	2.35606
249	अंबेली इलावा	जोएडा	सूपा	उत्तर-पूर्व	74(सम्पूर्ण )	1.8752
250	अंबेली इलावा	जोएडा	सूपा	उत्तर-पूर्व	85(सम्पूर्ण )	1.76246
251	अंबेली इलावा	जोएडा	सूपा	उत्तर-पूर्व	86(सम्पूर्ण )	0.315566
252	अंबेली इलावा	जोएडा	सूपा	उत्तर-पूर्व	161(सम्पूर्ण )	1.58852
253	अंबेली इलावा	जोएडा	सूपा	उत्तर-पूर्व	168(सम्पूर्ण )	1.60107
254	अंबेली इलावा	जोएडा	सूपा	उत्तर-पूर्व	73(सम्पूर्ण )	3.30103
255	अंबेली इलावा	जोएडा	सूपा	उत्तर-पूर्व	160(सम्पूर्ण )	4.24983
256	अंबेली इलावा	जोएडा	सूपा	उत्तर-पूर्व	163(सम्पूर्ण )	0.899079
257	अंबेली इलावा	जोएडा	सूपा	उत्तर-पूर्व	159(सम्पूर्ण )	1.42563

258	अंबेली इलावा	जोएडा	सूपा	उत्तर-पूर्व	77(सम्पूर्ण )	2.44302
259	अंबेली इलावा	जोएडा	सूपा	उत्तर-पूर्व	166(सम्पूर्ण )	2.28855
260	अंबेली इलावा	जोएडा	सूपा	उत्तर-पूर्व	76(सम्पूर्ण )	0.431884
261	अंबेली इलावा	जोएडा	सूपा	उत्तर-पूर्व	165(सम्पूर्ण )	1.27458
262	अंबेली इलावा	जोएडा	सूपा	उत्तर-पूर्व	157(सम्पूर्ण )	1.59305
263	अंबेली इलावा	जोएडा	सूपा	उत्तर-पूर्व	172(सम्पूर्ण )	1.30244
264	अंबेली इलावा	जोएडा	सूपा	उत्तर-पूर्व	173(सम्पूर्ण )	1.20465
265	अंबेली इलावा	जोएडा	सूपा	उत्तर-पूर्व	187(सम्पूर्ण )	1.7796
266	अंबेली इलावा	जोएडा	सूपा	उत्तर-पूर्व	78(सम्पूर्ण )	4.29509
267	अंबेली इलावा	जोएडा	सूपा	उत्तर-पूर्व	167(सम्पूर्ण )	0.454943
268	अंबेली इलावा	जोएडा	सूपा	उत्तर-पूर्व	186(सम्पूर्ण )	0.764237
269	अंबेली इलावा	जोएडा	सूपा	उत्तर-पूर्व	155(सम्पूर्ण )	0.561469
270	अंबेली इलावा	जोएडा	सूपा	उत्तर-पूर्व	156(सम्पूर्ण )	1.40753
271	अंबेली इलावा	जोएडा	सूपा	उत्तर-पूर्व	88(सम्पूर्ण )	1.20918
272	अंबेली इलावा	जोएडा	सूपा	उत्तर-पूर्व	185(सम्पूर्ण )	0.798369
273	अंबेली इलावा	जोएडा	सूपा	उत्तर-पूर्व	174(सम्पूर्ण )	2.19652
274	अंबेली इलावा	जोएडा	सूपा	उत्तर-पूर्व	178(सम्पूर्ण )	2.19465
275	अंबेली इलावा	जोएडा	सूपा	उत्तर-पूर्व	177(सम्पूर्ण )	0.385938
276	अंबेली इलावा	जोएडा	सूपा	उत्तर-पूर्व	184(सम्पूर्ण )	0.238796
277	अंबेली इलावा	जोएडा	सूपा	उत्तर-पूर्व	176(सम्पूर्ण )	6.04041
278	अंबेली इलावा	जोएडा	सूपा	उत्तर-पूर्व	83(सम्पूर्ण )	0.175499
279	अंबेली इलावा	जोएडा	सूपा	उत्तर-पूर्व	79(सम्पूर्ण )	2.9135
280	अंबेली इलावा	जोएडा	सूपा	उत्तर-पूर्व	183(सम्पूर्ण )	0.416056
281	अंबेली इलावा	जोएडा	सूपा	उत्तर-पूर्व	179(सम्पूर्ण )	0.9525
282	अंबेली इलावा	जोएडा	सूपा	उत्तर-पूर्व	81(सम्पूर्ण )	0.246692
283	अंबेली इलावा	जोएडा	सूपा	उत्तर-पूर्व	82(सम्पूर्ण )	0.316593
284	अंबेली इलावा	जोएडा	सूपा	उत्तर-पूर्व	175(सम्पूर्ण )	1.42141
285	अंबेली इलावा	जोएडा	सूपा	उत्तर-पूर्व	181(सम्पूर्ण )	0.529556
286	अंबेली इलावा	जोएडा	सूपा	उत्तर-पूर्व	182(सम्पूर्ण )	0.263504
287	अंबेली इलावा	जोएडा	सूपा	उत्तर-पूर्व	80(सम्पूर्ण )	0.515965
288	अंबेली इलावा	जोएडा	सूपा	उत्तर-पूर्व	नदी (सम्पूर्ण )	65.4743
289	अंबेली इलावा	जोएडा	सूपा	उत्तर-पूर्व	सडक (सम्पूर्ण )	0.657751
290	अंबेली इलावा	जोएडा	सूपा	उत्तर-पूर्व	सडक (सम्पूर्ण )	0.323241
291	अंबेली इलावा	जोएडा	सूपा	उत्तर-पूर्व	138(सम्पूर्ण )	1.3707
292	अंबेली इलावा	जोएडा	सूपा	उत्तर-पूर्व	बस्ती (सम्पूर्ण )	8.41719
293	अंबेली इलावा	जोएडा	सूपा	उत्तर-पूर्व	302(सम्पूर्ण )	1.84117
294	अंबेली इलावा	जोएडा	सूपा	उत्तर-पूर्व	40(सम्पूर्ण )	0.293647
295	अंबेली इलावा	जोएडा	सूपा	उत्तर-पूर्व	अनुपलब्ध (सम्पूर्ण )	3.69727

296		अंबेली इलावा	जोएडा	सूपा	उत्तर-पूर्व	45(सम्पूर्ण )	0.593869
297		अंबेली इलावा	जोएडा	सूपा	उत्तर-पूर्व	236(सम्पूर्ण )	1.41852
298		अंबेली इलावा	जोएडा	सूपा	उत्तर-पूर्व	धारा (सम्पूर्ण )	5.71372
299		अंबेली इलावा	जोएडा	सूपा	उत्तर-पूर्व	110(सम्पूर्ण )	1.43562
300		अंबेली इलावा	जोएडा	सूपा	उत्तर-पूर्व	232(सम्पूर्ण )	1.99868
301		अंबेली इलावा	जोएडा	सूपा	उत्तर-पूर्व	अनुपलब्ध (सम्पूर्ण )	0.469462
302		अंबेली इलावा	जोएडा	सूपा	उत्तर-पूर्व	22(सम्पूर्ण )	1.59487
303		अंबेली इलावा	जोएडा	सूपा	उत्तर-पूर्व	120(सम्पूर्ण )	0.42862
304		अंबेली इलावा	जोएडा	सूपा	उत्तर-पूर्व	तालाब (सम्पूर्ण )	0.215795
305		अंबेली इलावा	जोएडा	सूपा	उत्तर-पूर्व	208(सम्पूर्ण )	5.67186
306		अंबेली इलावा	जोएडा	सूपा	उत्तर-पूर्व	205(सम्पूर्ण )	0.636858
307		अंबेली इलावा	जोएडा	सूपा	उत्तर-पूर्व	196(सम्पूर्ण )	0.949352
308		अंबेली इलावा	जोएडा	सूपा	उत्तर-पूर्व	तालाब (भाग)	0.262014
309		अंबेली इलावा	जोएडा	सूपा	उत्तर-पूर्व	145(सम्पूर्ण )	1.13549
310		अंबेली इलावा	जोएडा	सूपा	उत्तर-पूर्व	86(सम्पूर्ण )	2.25101
311		अंबेली इलावा	जोएडा	सूपा	उत्तर-पूर्व	अनुपलब्ध (सम्पूर्ण )	2.12682
312		अंबेली इलावा	जोएडा	सूपा	उत्तर-पूर्व	146(सम्पूर्ण )	3.21582
313		अंबेली इलावा	जोएडा	सूपा	उत्तर-पूर्व	अनुपलब्ध (सम्पूर्ण )	4.02535
314		अंबेली इलावा	जोएडा	सूपा	उत्तर-पूर्व	72(सम्पूर्ण )	0.735691
315		अंबेली इलावा	जोएडा	सूपा	उत्तर-पूर्व	147(सम्पूर्ण )	3.25189
316		अंबेली इलावा	जोएडा	सूपा	उत्तर-पूर्व	179(सम्पूर्ण )	0.653711
317		अंबेली इलावा	जोएडा	सूपा	उत्तर-पूर्व	180(सम्पूर्ण )	0.200552
318		अंबेली इलावा	जोएडा	सूपा	उत्तर-पूर्व	188(सम्पूर्ण )	1.06748
							<b>548.705319</b>
319	7	अवेदा	जोएडा	सूपा	उत्तर-पूर्व	नदी (भाग)	1.31261
							<b>1.31261</b>
320	8	अवेदा पोप्पलावड़ी	जोएडा	क्यासलरक	उत्तर-पूर्व	पंद्रिया नदी (सम्पूर्ण )	71.1192
							<b>71.1192</b>
321	9	बदशिरागुरू	हलियाल	दांदिडी	उत्तर-पूर्व	करेहोल नदी (सम्पूर्ण )	51.8922
322		बदशिरागुरू	हलियाल	दांदिडी	उत्तर-पूर्व	18(सम्पूर्ण )	1.82484
323		बदशिरागुरू	हलियाल	दांदिडी	उत्तर-पूर्व	19(भाग)	0.942204
324		बदशिरागुरू	हलियाल	दांदिडी	उत्तर-पूर्व	22(सम्पूर्ण )	0.818144
325		बदशिरागुरू	हलियाल	दांदिडी	उत्तर-पूर्व	1(सम्पूर्ण )	0.541212
326		बदशिरागुरू	हलियाल	दांदिडी	उत्तर-पूर्व	2(सम्पूर्ण )	0.597462
327		बदशिरागुरू	हलियाल	दांदिडी	उत्तर-पूर्व	3(सम्पूर्ण )	2.50568
328		बदशिरागुरू	हलियाल	दांदिडी	उत्तर-पूर्व	17(सम्पूर्ण )	0.524589
329		बदशिरागुरू	हलियाल	दांदिडी	उत्तर-पूर्व	20(सम्पूर्ण )	0.249417
330		बदशिरागुरू	हलियाल	दांदिडी	उत्तर-पूर्व	21/1(सम्पूर्ण )	0.246702

331		बदशिरामगुरु	हलियाल	दांदिडी	उत्तर-पूर्व	4(सम्पूर्ण )	3.42548
332		बदशिरामगुरु	हलियाल	दांदिडी	उत्तर-पूर्व	बस्ती (भाग)	0.672073
333		बदशिरामगुरु	हलियाल	दांदिडी	उत्तर-पूर्व	16/ख (भाग)	0.735965
334		बदशिरामगुरु	हलियाल	दांदिडी	उत्तर-पूर्व	16/क (सम्पूर्ण )	0.356031
335		बदशिरामगुरु	हलियाल	दांदिडी	उत्तर-पूर्व	6(भाग)	0.463868
336		बदशिरामगुरु	हलियाल	दांदिडी	उत्तर-पूर्व	21/2(भाग)	0.288985
							<b>66.084852</b>
337	10	बजरा कुनंगा	जोएडा	क्यासलरक	उत्तर-पूर्व	नदी (सम्पूर्ण )	3.21495
338		बजरा कुनंगा	जोएडा	क्यासलरक	उत्तर-पूर्व	41(सम्पूर्ण )	1.74648
							<b>4.96143</b>
339	11	बालाशेत्तिकोप्पा	हलियाल	संत्रानी	उत्तर-पूर्व	नदी (सम्पूर्ण )	20.2812
							<b>20.2812</b>
340	12	बलेमाने	करवार	घडासायी	दक्षिण	कल्ली नदी (सम्पूर्ण )	59.598
							<b>59.598</b>
341	13	बंदोदा	जोएडा	क्यासलरक	उत्तर-पूर्व	45(सम्पूर्ण )	1.52087
342		बंदोदा	जोएडा	क्यासलरक	उत्तर-पूर्व	धारा (सम्पूर्ण )	0.16735
343		बंदोदा	जोएडा	क्यासलरक	उत्तर-पूर्व	45(सम्पूर्ण )	0.478125
344		बंदोदा	जोएडा	क्यासलरक	उत्तर-पूर्व	धारा (सम्पूर्ण )	5.21577
345		बंदोदा	जोएडा	क्यासलरक	उत्तर-पूर्व	25(सम्पूर्ण )	0.682053
346		बंदोदा	जोएडा	क्यासलरक	उत्तर-पूर्व	20(सम्पूर्ण )	0.763594
347		बंदोदा	जोएडा	क्यासलरक	उत्तर-पूर्व	23(सम्पूर्ण )	1.42816
348		बंदोदा	जोएडा	क्यासलरक	उत्तर-पूर्व	26(सम्पूर्ण )	3.5624
349		बंदोदा	जोएडा	क्यासलरक	उत्तर-पूर्व	24(सम्पूर्ण )	2.16725
350		बंदोदा	जोएडा	क्यासलरक	उत्तर-पूर्व	21(सम्पूर्ण )	2.94545
351		बंदोदा	जोएडा	क्यासलरक	उत्तर-पूर्व	22(सम्पूर्ण )	3.28974
352		बंदोदा	जोएडा	क्यासलरक	उत्तर-पूर्व	27(सम्पूर्ण )	1.02726
353		बंदोदा	जोएडा	क्यासलरक	उत्तर-पूर्व	14(सम्पूर्ण )	1.61922
354		बंदोदा	जोएडा	क्यासलरक	उत्तर-पूर्व	28(सम्पूर्ण )	1.41666
355		बंदोदा	जोएडा	क्यासलरक	उत्तर-पूर्व	5(सम्पूर्ण )	2.38648
356		बंदोदा	जोएडा	क्यासलरक	उत्तर-पूर्व	29(सम्पूर्ण )	0.633307
357		बंदोदा	जोएडा	क्यासलरक	उत्तर-पूर्व	44(सम्पूर्ण )	1.11066
358		बंदोदा	जोएडा	क्यासलरक	उत्तर-पूर्व	4(सम्पूर्ण )	2.06392
359		बंदोदा	जोएडा	क्यासलरक	उत्तर-पूर्व	30(सम्पूर्ण )	0.90285
360		बंदोदा	जोएडा	क्यासलरक	उत्तर-पूर्व	31(सम्पूर्ण )	1.33739
361	बंदोदा	जोएडा	क्यासलरक	उत्तर-पूर्व	बस्ती (सम्पूर्ण )	2.79983	
362	बंदोदा	जोएडा	क्यासलरक	उत्तर-पूर्व	6(सम्पूर्ण )	1.52395	
363	बंदोदा	जोएडा	क्यासलरक	उत्तर-पूर्व	2(सम्पूर्ण )	2.45458	
364	बंदोदा	जोएडा	क्यासलरक	उत्तर-पूर्व	32(सम्पूर्ण )	0.632104	

365		बंदोदा	जोएडा	क्यासलरक	उत्तर-पूर्व	7(सम्पूर्ण )	1.12175
366		बंदोदा	जोएडा	क्यासलरक	उत्तर-पूर्व	1(सम्पूर्ण )	0.185549
367		बंदोदा	जोएडा	क्यासलरक	उत्तर-पूर्व	9(सम्पूर्ण )	2.18869
368		बंदोदा	जोएडा	क्यासलरक	उत्तर-पूर्व	8(सम्पूर्ण )	2.45798
369		बंदोदा	जोएडा	क्यासलरक	उत्तर-पूर्व	10(सम्पूर्ण )	0.792017
370		बंदोदा	जोएडा	क्यासलरक	उत्तर-पूर्व	11(सम्पूर्ण )	1.22708
371		बंदोदा	जोएडा	क्यासलरक	उत्तर-पूर्व	12(सम्पूर्ण )	1.45415
372		बंदोदा	जोएडा	क्यासलरक	उत्तर-पूर्व	3(सम्पूर्ण )	1.30729
							<b>52.863479</b>
373	14	बापेली	जोएडा	सूपा	उत्तर-पूर्व	25(भाग)	0.0435888
374		बापेली	जोएडा	सूपा	उत्तर-पूर्व	8(भाग)	0.0101157
375		बापेली	जोएडा	सूपा	उत्तर-पूर्व	24(भाग)	0.6378
376		बापेली	जोएडा	सूपा	उत्तर-पूर्व	23(भाग)	0.0668284
377		बापेली	जोएडा	सूपा	उत्तर-पूर्व	28(सम्पूर्ण )	1.10577
378		बापेली	जोएडा	सूपा	उत्तर-पूर्व	22(भाग)	0.159595
379		बापेली	जोएडा	सूपा	उत्तर-पूर्व	27(सम्पूर्ण )	1.73051
380		बापेली	जोएडा	सूपा	उत्तर-पूर्व	18(भाग)	0.00467034
381		बापेली	जोएडा	सूपा	उत्तर-पूर्व	21(भाग)	0.426714
382		बापेली	जोएडा	सूपा	उत्तर-पूर्व	10(भाग)	0.302807
383		बापेली	जोएडा	सूपा	उत्तर-पूर्व	29(सम्पूर्ण )	0.265726
384		बापेली	जोएडा	सूपा	उत्तर-पूर्व	20(भाग)	1.31877
385		बापेली	जोएडा	सूपा	उत्तर-पूर्व	17(भाग)	1.97396
386		बापेली	जोएडा	सूपा	उत्तर-पूर्व	30(सम्पूर्ण )	0.223431
387		बापेली	जोएडा	सूपा	उत्तर-पूर्व	13(भाग)	2.53743
388		बापेली	जोएडा	सूपा	उत्तर-पूर्व	19(भाग)	0.0548284
389		बापेली	जोएडा	सूपा	उत्तर-पूर्व	34(सम्पूर्ण )	0.737659
390		बापेली	जोएडा	सूपा	उत्तर-पूर्व	31(सम्पूर्ण )	0.198971
391		बापेली	जोएडा	सूपा	उत्तर-पूर्व	16(भाग)	0.596868
392		बापेली	जोएडा	सूपा	उत्तर-पूर्व	32(सम्पूर्ण )	0.315566
393		बापेली	जोएडा	सूपा	उत्तर-पूर्व	33(सम्पूर्ण )	0.353367
394		बापेली	जोएडा	सूपा	उत्तर-पूर्व	40(सम्पूर्ण )	1.1132
395		बापेली	जोएडा	सूपा	उत्तर-पूर्व	35(सम्पूर्ण )	0.462623
396		बापेली	जोएडा	सूपा	उत्तर-पूर्व	39(सम्पूर्ण )	1.62964
397	बापेली	जोएडा	सूपा	उत्तर-पूर्व	37(सम्पूर्ण )	0.330687	
398	बापेली	जोएडा	सूपा	उत्तर-पूर्व	36(सम्पूर्ण )	0.959901	
399	बापेली	जोएडा	सूपा	उत्तर-पूर्व	14(सम्पूर्ण )	0.34325	
400	बापेली	जोएडा	सूपा	उत्तर-पूर्व	41(सम्पूर्ण )	0.773997	
401	बापेली	जोएडा	सूपा	उत्तर-पूर्व	15(सम्पूर्ण )	0.434534	

402		बापेली	जोएडा	सूपा	उत्तर-पूर्व	38(सम्पूर्ण )	0.649342
403		बापेली	जोएडा	सूपा	उत्तर-पूर्व	12(सम्पूर्ण )	1.56002
404		बापेली	जोएडा	सूपा	उत्तर-पूर्व	43(सम्पूर्ण )	1.25221
405		बापेली	जोएडा	सूपा	उत्तर-पूर्व	46(सम्पूर्ण )	0.332718
406		बापेली	जोएडा	सूपा	उत्तर-पूर्व	44(सम्पूर्ण )	1.13903
							<b>24.04612764</b>
407	15	बाराबल्ली	येल्लापुर	येल्लापुरा	दक्षिण-पूर्व	धारा (सम्पूर्ण )	10.0894
408		बाराबल्ली	येल्लापुर	येल्लापुरा	दक्षिण-पूर्व	114(सम्पूर्ण )	2.86283
409		बाराबल्ली	येल्लापुर	येल्लापुरा	दक्षिण-पूर्व	115(सम्पूर्ण )	0.681176
410		बाराबल्ली	येल्लापुर	येल्लापुरा	दक्षिण-पूर्व	113(सम्पूर्ण )	2.8461
411		बाराबल्ली	येल्लापुर	येल्लापुरा	दक्षिण-पूर्व	112(सम्पूर्ण )	0.117843
412		बाराबल्ली	येल्लापुर	येल्लापुरा	दक्षिण-पूर्व	111(सम्पूर्ण )	0.327561
413		बाराबल्ली	येल्लापुर	येल्लापुरा	दक्षिण-पूर्व	सडक (सम्पूर्ण )	1.00266
414		बाराबल्ली	येल्लापुर	येल्लापुरा	दक्षिण-पूर्व	116(सम्पूर्ण )	1.93514
415		बाराबल्ली	येल्लापुर	येल्लापुरा	दक्षिण-पूर्व	117(सम्पूर्ण )	0.0509592
416		बाराबल्ली	येल्लापुर	येल्लापुरा	दक्षिण-पूर्व	118(सम्पूर्ण )	1.53828
417		बाराबल्ली	येल्लापुर	येल्लापुरा	दक्षिण-पूर्व	119(सम्पूर्ण )	0.0977931
418		बाराबल्ली	येल्लापुर	येल्लापुरा	दक्षिण-पूर्व	120(सम्पूर्ण )	0.0849869
419		बाराबल्ली	येल्लापुर	येल्लापुरा	दक्षिण-पूर्व	121(सम्पूर्ण )	0.101936
420		बाराबल्ली	येल्लापुर	येल्लापुरा	दक्षिण-पूर्व	123(सम्पूर्ण )	0.776927
421		बाराबल्ली	येल्लापुर	येल्लापुरा	दक्षिण-पूर्व	136(सम्पूर्ण )	1.0371
422		बाराबल्ली	येल्लापुर	येल्लापुरा	दक्षिण-पूर्व	137(सम्पूर्ण )	0.325144
423		बाराबल्ली	येल्लापुर	येल्लापुरा	दक्षिण-पूर्व	135(सम्पूर्ण )	0.978515
424		बाराबल्ली	येल्लापुर	येल्लापुरा	दक्षिण-पूर्व	138(सम्पूर्ण )	0.905862
425		बाराबल्ली	येल्लापुर	येल्लापुरा	दक्षिण-पूर्व	134(सम्पूर्ण )	0.0962793
426		बाराबल्ली	येल्लापुर	येल्लापुरा	दक्षिण-पूर्व	133(सम्पूर्ण )	0.195333
427		बाराबल्ली	येल्लापुर	येल्लापुरा	दक्षिण-पूर्व	62(सम्पूर्ण )	1.1558
428		बाराबल्ली	येल्लापुर	येल्लापुरा	दक्षिण-पूर्व	130(सम्पूर्ण )	1.06903
429		बाराबल्ली	येल्लापुर	येल्लापुरा	दक्षिण-पूर्व	139(सम्पूर्ण )	1.86082
430		बाराबल्ली	येल्लापुर	येल्लापुरा	दक्षिण-पूर्व	59(सम्पूर्ण )	0.430131
431		बाराबल्ली	येल्लापुर	येल्लापुरा	दक्षिण-पूर्व	धारा (सम्पूर्ण )	2.86943
432		बाराबल्ली	येल्लापुर	येल्लापुरा	दक्षिण-पूर्व	59(सम्पूर्ण )	1.70073
433		बाराबल्ली	येल्लापुर	येल्लापुरा	दक्षिण-पूर्व	60(सम्पूर्ण )	2.00815
434		बाराबल्ली	येल्लापुर	येल्लापुरा	दक्षिण-पूर्व	132(सम्पूर्ण )	0.216101
435		बाराबल्ली	येल्लापुर	येल्लापुरा	दक्षिण-पूर्व	131(सम्पूर्ण )	0.606217
436		बाराबल्ली	येल्लापुर	येल्लापुरा	दक्षिण-पूर्व	127(सम्पूर्ण )	1.02462
437		बाराबल्ली	येल्लापुर	येल्लापुरा	दक्षिण-पूर्व	129(सम्पूर्ण )	0.493969
438		बाराबल्ली	येल्लापुर	येल्लापुरा	दक्षिण-पूर्व	5(सम्पूर्ण )	0.785757





515		बाराबल्ली	येल्लापुर	येल्लापुरा	दक्षिण-पूर्व	35(सम्पूर्ण )	1.1865
516		बाराबल्ली	येल्लापुर	येल्लापुरा	दक्षिण-पूर्व	14(सम्पूर्ण )	0.768233
517		बाराबल्ली	येल्लापुर	येल्लापुरा	दक्षिण-पूर्व	13(सम्पूर्ण )	0.169181
518		बाराबल्ली	येल्लापुर	येल्लापुरा	दक्षिण-पूर्व	110/ग (सम्पूर्ण )	0.790329
519		बाराबल्ली	येल्लापुर	येल्लापुरा	दक्षिण-पूर्व	34(सम्पूर्ण )	1.32329
520		बाराबल्ली	येल्लापुर	येल्लापुरा	दक्षिण-पूर्व	31(सम्पूर्ण )	0.860936
521		बाराबल्ली	येल्लापुर	येल्लापुरा	दक्षिण-पूर्व	29(सम्पूर्ण )	0.743038
522		बाराबल्ली	येल्लापुर	येल्लापुरा	दक्षिण-पूर्व	110/ख/1(सम्पूर्ण)	0.345582
523		बाराबल्ली	येल्लापुर	येल्लापुरा	दक्षिण-पूर्व	15(सम्पूर्ण )	0.939169
524		बाराबल्ली	येल्लापुर	येल्लापुरा	दक्षिण-पूर्व	28(सम्पूर्ण )	1.0728
525		बाराबल्ली	येल्लापुर	येल्लापुरा	दक्षिण-पूर्व	तालाब (सम्पूर्ण )	0.0433852
526		बाराबल्ली	येल्लापुर	येल्लापुरा	दक्षिण-पूर्व	17(सम्पूर्ण )	0.72031
527		बाराबल्ली	येल्लापुर	येल्लापुरा	दक्षिण-पूर्व	33(सम्पूर्ण )	0.576932
528		बाराबल्ली	येल्लापुर	येल्लापुरा	दक्षिण-पूर्व	32(सम्पूर्ण )	0.742446
529		बाराबल्ली	येल्लापुर	येल्लापुरा	दक्षिण-पूर्व	23(सम्पूर्ण )	0.859707
530		बाराबल्ली	येल्लापुर	येल्लापुरा	दक्षिण-पूर्व	18(सम्पूर्ण )	1.05851
531		बाराबल्ली	येल्लापुर	येल्लापुरा	दक्षिण-पूर्व	धारा (सम्पूर्ण )	0.494684
532		बाराबल्ली	येल्लापुर	येल्लापुरा	दक्षिण-पूर्व	27(सम्पूर्ण )	0.432086
533		बाराबल्ली	येल्लापुर	येल्लापुरा	दक्षिण-पूर्व	22(सम्पूर्ण )	1.06146
534		बाराबल्ली	येल्लापुर	येल्लापुरा	दक्षिण-पूर्व	25(सम्पूर्ण )	0.815174
535		बाराबल्ली	येल्लापुर	येल्लापुरा	दक्षिण-पूर्व	24(सम्पूर्ण )	0.39323
536		बाराबल्ली	येल्लापुर	येल्लापुरा	दक्षिण-पूर्व	26(सम्पूर्ण )	1.0127
537		बाराबल्ली	येल्लापुर	येल्लापुरा	दक्षिण-पूर्व	19(सम्पूर्ण )	0.662883
538		बाराबल्ली	येल्लापुर	येल्लापुरा	दक्षिण-पूर्व	21(सम्पूर्ण )	0.440009
539		बाराबल्ली	येल्लापुर	येल्लापुरा	दक्षिण-पूर्व	20(सम्पूर्ण )	1.13383
540		बाराबल्ली	येल्लापुर	येल्लापुरा	दक्षिण-पूर्व	63(सम्पूर्ण )	0.434358
541		बाराबल्ली	येल्लापुर	येल्लापुरा	दक्षिण-पूर्व	16(सम्पूर्ण )	0.174825
542		बाराबल्ली	येल्लापुर	येल्लापुरा	दक्षिण-पूर्व	16(सम्पूर्ण )	0.209406
543		बाराबल्ली	येल्लापुर	येल्लापुरा	दक्षिण-पूर्व	110/क (सम्पूर्ण )	0.323772
544		बाराबल्ली	येल्लापुर	येल्लापुरा	दक्षिण-पूर्व	110/क (सम्पूर्ण )	0.131745
							<b>121.9351241</b>
545	16	बेलुदली खोदली	जोएडा	सूपा	उत्तर-पूर्व	तालाब (भाग)	0.0740869
546		बेलुदली खोदली	जोएडा	सूपा	उत्तर-पूर्व	सड़क (सम्पूर्ण )	2.35049
547		बेलुदली खोदली	जोएडा	सूपा	उत्तर-पूर्व	तालाब(सम्पूर्ण )	0.243618
548		बेलुदली खोदली	जोएडा	सूपा	उत्तर-पूर्व	118(सम्पूर्ण )	2.82131
549		बेलुदली खोदली	जोएडा	सूपा	उत्तर-पूर्व	128(सम्पूर्ण )	2.19554
550		बेलुदली खोदली	जोएडा	सूपा	उत्तर-पूर्व	127(सम्पूर्ण )	1.5746
551		बेलुदली खोदली	जोएडा	सूपा	उत्तर-पूर्व	126(भाग)	0.740041

552	बेलुदली खोदली	जोएडा	सूपा	उत्तर-पूर्व	115(सम्पूर्ण )	1.43803
553	बेलुदली खोदली	जोएडा	सूपा	उत्तर-पूर्व	116(सम्पूर्ण )	2.9064
554	बेलुदली खोदली	जोएडा	सूपा	उत्तर-पूर्व	122(सम्पूर्ण )	2.99463
555	बेलुदली खोदली	जोएडा	सूपा	उत्तर-पूर्व	125(भाग)	1.75622
556	बेलुदली खोदली	जोएडा	सूपा	उत्तर-पूर्व	123(सम्पूर्ण )	2.79345
557	बेलुदली खोदली	जोएडा	सूपा	उत्तर-पूर्व	121(सम्पूर्ण )	1.03743
558	बेलुदली खोदली	जोएडा	सूपा	उत्तर-पूर्व	117(सम्पूर्ण )	0.337512
559	बेलुदली खोदली	जोएडा	सूपा	उत्तर-पूर्व	119(सम्पूर्ण )	3.76359
560	बेलुदली खोदली	जोएडा	सूपा	उत्तर-पूर्व	114(सम्पूर्ण )	2.72398
561	बेलुदली खोदली	जोएडा	सूपा	उत्तर-पूर्व	124(सम्पूर्ण )	1.5287
562	बेलुदली खोदली	जोएडा	सूपा	उत्तर-पूर्व	120(सम्पूर्ण )	1.97493
563	बेलुदली खोदली	जोएडा	सूपा	उत्तर-पूर्व	113(सम्पूर्ण )	3.46371
564	बेलुदली खोदली	जोएडा	सूपा	उत्तर-पूर्व	9(भाग)	0.980092
565	बेलुदली खोदली	जोएडा	सूपा	उत्तर-पूर्व	15(सम्पूर्ण )	1.4352
566	बेलुदली खोदली	जोएडा	सूपा	उत्तर-पूर्व	132(सम्पूर्ण )	0.561765
567	बेलुदली खोदली	जोएडा	सूपा	उत्तर-पूर्व	16(सम्पूर्ण )	1.18455
568	बेलुदली खोदली	जोएडा	सूपा	उत्तर-पूर्व	14(सम्पूर्ण )	1.64953
569	बेलुदली खोदली	जोएडा	सूपा	उत्तर-पूर्व	13(सम्पूर्ण )	0.947921
570	बेलुदली खोदली	जोएडा	सूपा	उत्तर-पूर्व	111(सम्पूर्ण )	2.8885
571	बेलुदली खोदली	जोएडा	सूपा	उत्तर-पूर्व	17(सम्पूर्ण )	1.30769
572	बेलुदली खोदली	जोएडा	सूपा	उत्तर-पूर्व	12(सम्पूर्ण )	1.66601
573	बेलुदली खोदली	जोएडा	सूपा	उत्तर-पूर्व	6(भाग)	0.481969
574	बेलुदली खोदली	जोएडा	सूपा	उत्तर-पूर्व	18(सम्पूर्ण )	2.20592
575	बेलुदली खोदली	जोएडा	सूपा	उत्तर-पूर्व	112(सम्पूर्ण )	1.3441
576	बेलुदली खोदली	जोएडा	सूपा	उत्तर-पूर्व	11(भाग)	1.51329
577	बेलुदली खोदली	जोएडा	सूपा	उत्तर-पूर्व	19(सम्पूर्ण )	1.80035
578	बेलुदली खोदली	जोएडा	सूपा	उत्तर-पूर्व	10(भाग)	0.0852864
579	बेलुदली खोदली	जोएडा	सूपा	उत्तर-पूर्व	20(भाग)	1.30517
580	बेलुदली खोदली	जोएडा	सूपा	उत्तर-पूर्व	24(सम्पूर्ण )	1.62983
581	बेलुदली खोदली	जोएडा	सूपा	उत्तर-पूर्व	23(सम्पूर्ण )	1.37801
582	बेलुदली खोदली	जोएडा	सूपा	उत्तर-पूर्व	108(सम्पूर्ण )	1.11744
583	बेलुदली खोदली	जोएडा	सूपा	उत्तर-पूर्व	25(सम्पूर्ण )	2.95549
584	बेलुदली खोदली	जोएडा	सूपा	उत्तर-पूर्व	110(सम्पूर्ण )	1.35211
585	बेलुदली खोदली	जोएडा	सूपा	उत्तर-पूर्व	22(सम्पूर्ण )	1.7192
586	बेलुदली खोदली	जोएडा	सूपा	उत्तर-पूर्व	21(सम्पूर्ण )	1.36041
587	बेलुदली खोदली	जोएडा	सूपा	उत्तर-पूर्व	107(सम्पूर्ण )	3.12349
588	बेलुदली खोदली	जोएडा	सूपा	उत्तर-पूर्व	26(सम्पूर्ण )	1.6098
589	बेलुदली खोदली	जोएडा	सूपा	उत्तर-पूर्व	33(सम्पूर्ण )	2.28787

590	बेलुदली खोदली	जोएडा	सूपा	उत्तर-पूर्व	31(सम्पूर्ण )	0.936223
591	बेलुदली खोदली	जोएडा	सूपा	उत्तर-पूर्व	32(सम्पूर्ण )	2.05053
592	बेलुदली खोदली	जोएडा	सूपा	उत्तर-पूर्व	27(सम्पूर्ण )	1.93492
593	बेलुदली खोदली	जोएडा	सूपा	उत्तर-पूर्व	28(सम्पूर्ण )	1.24702
594	बेलुदली खोदली	जोएडा	सूपा	उत्तर-पूर्व	106(सम्पूर्ण )	4.13838
595	बेलुदली खोदली	जोएडा	सूपा	उत्तर-पूर्व	29(सम्पूर्ण )	3.01226
596	बेलुदली खोदली	जोएडा	सूपा	उत्तर-पूर्व	105(सम्पूर्ण )	1.72244
597	बेलुदली खोदली	जोएडा	सूपा	उत्तर-पूर्व	30(सम्पूर्ण )	2.42745
598	बेलुदली खोदली	जोएडा	सूपा	उत्तर-पूर्व	104(सम्पूर्ण )	4.7225
599	बेलुदली खोदली	जोएडा	सूपा	उत्तर-पूर्व	34(सम्पूर्ण )	2.37737
600	बेलुदली खोदली	जोएडा	सूपा	उत्तर-पूर्व	103_तालाब(सम्पूर्ण )	0.387177
601	बेलुदली खोदली	जोएडा	सूपा	उत्तर-पूर्व	68(सम्पूर्ण )	2.09768
602	बेलुदली खोदली	जोएडा	सूपा	उत्तर-पूर्व	35(सम्पूर्ण )	1.66862
603	बेलुदली खोदली	जोएडा	सूपा	उत्तर-पूर्व	67(सम्पूर्ण )	3.42447
604	बेलुदली खोदली	जोएडा	सूपा	उत्तर-पूर्व	36(सम्पूर्ण )	0.628396
605	बेलुदली खोदली	जोएडा	सूपा	उत्तर-पूर्व	66(सम्पूर्ण )	1.61118
606	बेलुदली खोदली	जोएडा	सूपा	उत्तर-पूर्व	69(सम्पूर्ण )	2.09591
607	बेलुदली खोदली	जोएडा	सूपा	उत्तर-पूर्व	37(सम्पूर्ण )	1.63283
608	बेलुदली खोदली	जोएडा	सूपा	उत्तर-पूर्व	72(सम्पूर्ण )	1.16507
609	बेलुदली खोदली	जोएडा	सूपा	उत्तर-पूर्व	75(सम्पूर्ण )	2.18877
610	बेलुदली खोदली	जोएडा	सूपा	उत्तर-पूर्व	38(सम्पूर्ण )	2.83665
611	बेलुदली खोदली	जोएडा	सूपा	उत्तर-पूर्व	65(सम्पूर्ण )	0.519346
612	बेलुदली खोदली	जोएडा	सूपा	उत्तर-पूर्व	73(सम्पूर्ण )	0.662491
613	बेलुदली खोदली	जोएडा	सूपा	उत्तर-पूर्व	70(सम्पूर्ण )	0.237091
614	बेलुदली खोदली	जोएडा	सूपा	उत्तर-पूर्व	71(सम्पूर्ण )	1.5811
615	बेलुदली खोदली	जोएडा	सूपा	उत्तर-पूर्व	76(सम्पूर्ण )	1.77232
616	बेलुदली खोदली	जोएडा	सूपा	उत्तर-पूर्व	74(सम्पूर्ण )	1.09754
617	बेलुदली खोदली	जोएडा	सूपा	उत्तर-पूर्व	77(सम्पूर्ण )	2.39841
618	बेलुदली खोदली	जोएडा	सूपा	उत्तर-पूर्व	80(सम्पूर्ण )	3.84438
619	बेलुदली खोदली	जोएडा	सूपा	उत्तर-पूर्व	78(सम्पूर्ण )	0.229952
620	बेलुदली खोदली	जोएडा	सूपा	उत्तर-पूर्व	64(सम्पूर्ण )	3.20881
621	बेलुदली खोदली	जोएडा	सूपा	उत्तर-पूर्व	81(सम्पूर्ण )	0.386766
622	बेलुदली खोदली	जोएडा	सूपा	उत्तर-पूर्व	43(सम्पूर्ण )	2.17337
623	बेलुदली खोदली	जोएडा	सूपा	उत्तर-पूर्व	82(सम्पूर्ण )	1.18731
624	बेलुदली खोदली	जोएडा	सूपा	उत्तर-पूर्व	44(सम्पूर्ण )	2.23562
625	बेलुदली खोदली	जोएडा	सूपा	उत्तर-पूर्व	42(सम्पूर्ण )	0.299495
626	बेलुदली खोदली	जोएडा	सूपा	उत्तर-पूर्व	83(सम्पूर्ण )	0.37638
627	बेलुदली खोदली	जोएडा	सूपा	उत्तर-पूर्व	41(सम्पूर्ण )	0.99697

628	बेलुदली खोदली	जोएडा	सूपा	उत्तर-पूर्व	87(सम्पूर्ण )	2.24041
629	बेलुदली खोदली	जोएडा	सूपा	उत्तर-पूर्व	88(सम्पूर्ण )	0.225442
630	बेलुदली खोदली	जोएडा	सूपा	उत्तर-पूर्व	46(सम्पूर्ण )	1.95201
631	बेलुदली खोदली	जोएडा	सूपा	उत्तर-पूर्व	84(सम्पूर्ण )	0.377161
632	बेलुदली खोदली	जोएडा	सूपा	उत्तर-पूर्व	40(सम्पूर्ण )	2.11971
633	बेलुदली खोदली	जोएडा	सूपा	उत्तर-पूर्व	45(सम्पूर्ण )	0.421929
634	बेलुदली खोदली	जोएडा	सूपा	उत्तर-पूर्व	47(सम्पूर्ण )	1.84118
635	बेलुदली खोदली	जोएडा	सूपा	उत्तर-पूर्व	53(सम्पूर्ण )	4.22265
636	बेलुदली खोदली	जोएडा	सूपा	उत्तर-पूर्व	63(सम्पूर्ण )	0.314039
637	बेलुदली खोदली	जोएडा	सूपा	उत्तर-पूर्व	85(सम्पूर्ण )	4.4025
638	बेलुदली खोदली	जोएडा	सूपा	उत्तर-पूर्व	86(सम्पूर्ण )	0.179818
639	बेलुदली खोदली	जोएडा	सूपा	उत्तर-पूर्व	59(सम्पूर्ण )	4.227
640	बेलुदली खोदली	जोएडा	सूपा	उत्तर-पूर्व	48(सम्पूर्ण )	1.25895
641	बेलुदली खोदली	जोएडा	सूपा	उत्तर-पूर्व	89(सम्पूर्ण )	0.139144
642	बेलुदली खोदली	जोएडा	सूपा	उत्तर-पूर्व	55(सम्पूर्ण )	1.0409
643	बेलुदली खोदली	जोएडा	सूपा	उत्तर-पूर्व	51(सम्पूर्ण )	2.99869
644	बेलुदली खोदली	जोएडा	सूपा	उत्तर-पूर्व	90(सम्पूर्ण )	3.2811
645	बेलुदली खोदली	जोएडा	सूपा	उत्तर-पूर्व	92(सम्पूर्ण )	4.03443
646	बेलुदली खोदली	जोएडा	सूपा	उत्तर-पूर्व	54(सम्पूर्ण )	0.309709
647	बेलुदली खोदली	जोएडा	सूपा	उत्तर-पूर्व	52(सम्पूर्ण )	0.38723
648	बेलुदली खोदली	जोएडा	सूपा	उत्तर-पूर्व	91(सम्पूर्ण )	0.640164
649	बेलुदली खोदली	जोएडा	सूपा	उत्तर-पूर्व	49(सम्पूर्ण )	0.580844
650	बेलुदली खोदली	जोएडा	सूपा	उत्तर-पूर्व	99(सम्पूर्ण )	0.870094
651	बेलुदली खोदली	जोएडा	सूपा	उत्तर-पूर्व	62(सम्पूर्ण )	0.85198
652	बेलुदली खोदली	जोएडा	सूपा	उत्तर-पूर्व	50(सम्पूर्ण )	1.40554
653	बेलुदली खोदली	जोएडा	सूपा	उत्तर-पूर्व	61(सम्पूर्ण )	1.99856
654	बेलुदली खोदली	जोएडा	सूपा	उत्तर-पूर्व	100(सम्पूर्ण )	1.14015
655	बेलुदली खोदली	जोएडा	सूपा	उत्तर-पूर्व	98(सम्पूर्ण )	2.29323
656	बेलुदली खोदली	जोएडा	सूपा	उत्तर-पूर्व	95(सम्पूर्ण )	1.9305
657	बेलुदली खोदली	जोएडा	सूपा	उत्तर-पूर्व	60(सम्पूर्ण )	1.94523
658	बेलुदली खोदली	जोएडा	सूपा	उत्तर-पूर्व	94(सम्पूर्ण )	0.351058
659	बेलुदली खोदली	जोएडा	सूपा	उत्तर-पूर्व	93(सम्पूर्ण )	2.36523
660	बेलुदली खोदली	जोएडा	सूपा	उत्तर-पूर्व	97(सम्पूर्ण )	2.85551
661	बेलुदली खोदली	जोएडा	सूपा	उत्तर-पूर्व	96(सम्पूर्ण )	0.287021
662	बेलुदली खोदली	जोएडा	सूपा	उत्तर-पूर्व	58(सम्पूर्ण )	0.859192
663	बेलुदली खोदली	जोएडा	सूपा	उत्तर-पूर्व	57(सम्पूर्ण )	2.09669
664	बेलुदली खोदली	जोएडा	सूपा	उत्तर-पूर्व	सड़क (सम्पूर्ण )	0.55353
665	बेलुदली खोदली	जोएडा	सूपा	उत्तर-पूर्व	109(सम्पूर्ण )	0.94748

666		बेलुदली खोदली	जोएडा	सूपा	उत्तर-पूर्व	79(सम्पूर्ण )	0.173443
667		बेलुदली खोदली	जोएडा	सूपा	उत्तर-पूर्व	109(सम्पूर्ण )	0.358565
							<b>204.6004713</b>
668	17	बीराखोला	जोएडा	कुंवरवादा	दक्षिण-पूर्व	नदी (सम्पूर्ण )	198.576
669		बीराखोला	जोएडा	कुंवरवादा	दक्षिण-पूर्व	कल्ली नदी (सम्पूर्ण )	169.534
670		बीराखोला	जोएडा	कुंवरवादा	दक्षिण-पूर्व	कल्ली नदी (सम्पूर्ण )	90.3036
671		बीराखोला	जोएडा	कुंवरवादा	दक्षिण-पूर्व	नदी -कालीनदी (सम्पूर्ण)	48.7251
							<b>507.1387</b>
672	18	बोम्मनहल्ली	हलियाल	दांदिडी	उत्तर-पूर्व	25(सम्पूर्ण )	2.43487
673		बोम्मनहल्ली	हलियाल	दांदिडी	उत्तर-पूर्व	24(सम्पूर्ण )	1.90676
674		बोम्मनहल्ली	हलियाल	दांदिडी	उत्तर-पूर्व	23(सम्पूर्ण )	2.37869
675		बोम्मनहल्ली	हलियाल	दांदिडी	उत्तर-पूर्व	15(सम्पूर्ण )	2.73616
676		बोम्मनहल्ली	हलियाल	दांदिडी	उत्तर-पूर्व	14(सम्पूर्ण )	3.12095
677		बोम्मनहल्ली	हलियाल	दांदिडी	उत्तर-पूर्व	16(सम्पूर्ण )	1.50547
678		बोम्मनहल्ली	हलियाल	दांदिडी	उत्तर-पूर्व	19(सम्पूर्ण )	2.42994
679		बोम्मनहल्ली	हलियाल	दांदिडी	उत्तर-पूर्व	12(सम्पूर्ण )	7.34575
680		बोम्मनहल्ली	हलियाल	दांदिडी	उत्तर-पूर्व	26_तालाब (सम्पूर्ण )	1.38864
681		बोम्मनहल्ली	हलियाल	दांदिडी	उत्तर-पूर्व	सड़क (सम्पूर्ण )	2.95449
682		बोम्मनहल्ली	हलियाल	दांदिडी	उत्तर-पूर्व	28/2(सम्पूर्ण )	6.43771
683		बोम्मनहल्ली	हलियाल	दांदिडी	उत्तर-पूर्व	28/1(सम्पूर्ण )	0.812236
684		बोम्मनहल्ली	हलियाल	दांदिडी	उत्तर-पूर्व	27(सम्पूर्ण )	2.91257
685		बोम्मनहल्ली	हलियाल	दांदिडी	उत्तर-पूर्व	22B(सम्पूर्ण )	4.00547
686		बोम्मनहल्ली	हलियाल	दांदिडी	उत्तर-पूर्व	13(सम्पूर्ण )	0.950329
687		बोम्मनहल्ली	हलियाल	दांदिडी	उत्तर-पूर्व	21/1(सम्पूर्ण )	0.87478
688		बोम्मनहल्ली	हलियाल	दांदिडी	उत्तर-पूर्व	20(सम्पूर्ण )	0.913297
689		बोम्मनहल्ली	हलियाल	दांदिडी	उत्तर-पूर्व	18(सम्पूर्ण )	0.342202
690		बोम्मनहल्ली	हलियाल	दांदिडी	उत्तर-पूर्व	17(सम्पूर्ण )	2.29074
691		बोम्मनहल्ली	हलियाल	दांदिडी	उत्तर-पूर्व	21/2(सम्पूर्ण )	0.769814
692		बोम्मनहल्ली	हलियाल	दांदिडी	उत्तर-पूर्व	28/3(सम्पूर्ण )	2.1875
693		बोम्मनहल्ली	हलियाल	दांदिडी	उत्तर-पूर्व	21/3(सम्पूर्ण )	1.47235
694		बोम्मनहल्ली	हलियाल	दांदिडी	उत्तर-पूर्व	8(सम्पूर्ण )	1.48838
695		बोम्मनहल्ली	हलियाल	दांदिडी	उत्तर-पूर्व	31(सम्पूर्ण )	3.67567
696	बोम्मनहल्ली	हलियाल	दांदिडी	उत्तर-पूर्व	29(सम्पूर्ण )	1.97124	
697	बोम्मनहल्ली	हलियाल	दांदिडी	उत्तर-पूर्व	9(सम्पूर्ण )	3.16501	
698	बोम्मनहल्ली	हलियाल	दांदिडी	उत्तर-पूर्व	7(सम्पूर्ण )	1.26899	
699	बोम्मनहल्ली	हलियाल	दांदिडी	उत्तर-पूर्व	30(सम्पूर्ण )	1.5049	
700	बोम्मनहल्ली	हलियाल	दांदिडी	उत्तर-पूर्व	22A(सम्पूर्ण )	0.847227	
701	बोम्मनहल्ली	हलियाल	दांदिडी	उत्तर-पूर्व	6(सम्पूर्ण )	0.976865	

702		बोम्मनहल्ली	हलियाल	दादेडी	उत्तर-पूर्व	5(सम्पूर्ण )	0.739301
703		बोम्मनहल्ली	हलियाल	दादेडी	उत्तर-पूर्व	4(सम्पूर्ण )	0.618367
704		बोम्मनहल्ली	हलियाल	दादेडी	उत्तर-पूर्व	2_बस्ती (सम्पूर्ण)	6.03443
705		बोम्मनहल्ली	हलियाल	दादेडी	उत्तर-पूर्व	34(सम्पूर्ण )	1.22479
706		बोम्मनहल्ली	हलियाल	दादेडी	उत्तर-पूर्व	3(सम्पूर्ण )	1.18786
707		बोम्मनहल्ली	हलियाल	दादेडी	उत्तर-पूर्व	35(सम्पूर्ण )	2.51224
708		बोम्मनहल्ली	हलियाल	दादेडी	उत्तर-पूर्व	33(सम्पूर्ण )	3.062
709		बोम्मनहल्ली	हलियाल	दादेडी	उत्तर-पूर्व	36(सम्पूर्ण )	4.48661
710		बोम्मनहल्ली	हलियाल	दादेडी	उत्तर-पूर्व	41(सम्पूर्ण )	2.87549
711		बोम्मनहल्ली	हलियाल	दादेडी	उत्तर-पूर्व	तालाब (सम्पूर्ण )	0.322495
712		बोम्मनहल्ली	हलियाल	दादेडी	उत्तर-पूर्व	32(सम्पूर्ण )	1.96045
713		बोम्मनहल्ली	हलियाल	दादेडी	उत्तर-पूर्व	40(सम्पूर्ण )	3.57483
714		बोम्मनहल्ली	हलियाल	दादेडी	उत्तर-पूर्व	1(सम्पूर्ण )	2.91243
715		बोम्मनहल्ली	हलियाल	दादेडी	उत्तर-पूर्व	42(सम्पूर्ण )	3.31183
716		बोम्मनहल्ली	हलियाल	दादेडी	उत्तर-पूर्व	37(सम्पूर्ण )	5.53278
							<b>107.424903</b>
717	19	चंदावाडी	जोएडा	क्यासलरक	उत्तर-पूर्व	धारा (सम्पूर्ण )	0.153142
718		चंदावाडी	जोएडा	क्यासलरक	उत्तर-पूर्व	41(सम्पूर्ण )	1.89611
719		चंदावाडी	जोएडा	क्यासलरक	उत्तर-पूर्व	54(सम्पूर्ण )	0.246941
720		चंदावाडी	जोएडा	क्यासलरक	उत्तर-पूर्व	धारा (सम्पूर्ण )	0.434304
721		चंदावाडी	जोएडा	क्यासलरक	उत्तर-पूर्व	42(सम्पूर्ण )	1.29788
722		चंदावाडी	जोएडा	क्यासलरक	उत्तर-पूर्व	40(सम्पूर्ण )	0.481461
723		चंदावाडी	जोएडा	क्यासलरक	उत्तर-पूर्व	38(सम्पूर्ण )	1.73728
724		चंदावाडी	जोएडा	क्यासलरक	उत्तर-पूर्व	39(सम्पूर्ण )	0.748664
725		चंदावाडी	जोएडा	क्यासलरक	उत्तर-पूर्व	37(सम्पूर्ण )	0.549767
726		चंदावाडी	जोएडा	क्यासलरक	उत्तर-पूर्व	43(सम्पूर्ण )	0.887087
727		चंदावाडी	जोएडा	क्यासलरक	उत्तर-पूर्व	53(सम्पूर्ण )	0.250876
728		चंदावाडी	जोएडा	क्यासलरक	उत्तर-पूर्व	36(सम्पूर्ण )	0.854735
729		चंदावाडी	जोएडा	क्यासलरक	उत्तर-पूर्व	44(सम्पूर्ण )	0.493104
730		चंदावाडी	जोएडा	क्यासलरक	उत्तर-पूर्व	52(सम्पूर्ण )	0.195003
731		चंदावाडी	जोएडा	क्यासलरक	उत्तर-पूर्व	धारा (सम्पूर्ण )	0.344
732		चंदावाडी	जोएडा	क्यासलरक	उत्तर-पूर्व	45(सम्पूर्ण )	1.38731
733		चंदावाडी	जोएडा	क्यासलरक	उत्तर-पूर्व	46(सम्पूर्ण )	0.219381
734		चंदावाडी	जोएडा	क्यासलरक	उत्तर-पूर्व	47(सम्पूर्ण )	2.15943
735		चंदावाडी	जोएडा	क्यासलरक	उत्तर-पूर्व	चंदावाडी बस्ती स्थल (सम्पूर्ण )	3.71757
736		चंदावाडी	जोएडा	क्यासलरक	उत्तर-पूर्व	1(सम्पूर्ण )	0.598762
737	चंदावाडी	जोएडा	क्यासलरक	उत्तर-पूर्व	3(सम्पूर्ण )	0.654432	
738	चंदावाडी	जोएडा	क्यासलरक	उत्तर-पूर्व	2(सम्पूर्ण )	3.21337	

739		चंदावाड़ी	जोएडा	क्यासलरक	उत्तर-पूर्व	51(सम्पूर्ण )	0.172441
740		चंदावाड़ी	जोएडा	क्यासलरक	उत्तर-पूर्व	4(सम्पूर्ण )	1.81244
741		चंदावाड़ी	जोएडा	क्यासलरक	उत्तर-पूर्व	धारा (सम्पूर्ण )	0.830568
742		चंदावाड़ी	जोएडा	क्यासलरक	उत्तर-पूर्व	15(सम्पूर्ण )	1.96882
743		चंदावाड़ी	जोएडा	क्यासलरक	उत्तर-पूर्व	5(सम्पूर्ण )	1.84165
744		चंदावाड़ी	जोएडा	क्यासलरक	उत्तर-पूर्व	7(सम्पूर्ण )	0.384217
745		चंदावाड़ी	जोएडा	क्यासलरक	उत्तर-पूर्व	6(सम्पूर्ण )	0.983548
746		चंदावाड़ी	जोएडा	क्यासलरक	उत्तर-पूर्व	9(सम्पूर्ण )	2.19018
747		चंदावाड़ी	जोएडा	क्यासलरक	उत्तर-पूर्व	28(सम्पूर्ण )	3.58882
748		चंदावाड़ी	जोएडा	क्यासलरक	उत्तर-पूर्व	16(सम्पूर्ण )	2.27094
749		चंदावाड़ी	जोएडा	क्यासलरक	उत्तर-पूर्व	27(सम्पूर्ण )	2.72094
750		चंदावाड़ी	जोएडा	क्यासलरक	उत्तर-पूर्व	सड़क (सम्पूर्ण )	0.0362319
751		चंदावाड़ी	जोएडा	क्यासलरक	उत्तर-पूर्व	धारा(सम्पूर्ण )	0.342039
752		चंदावाड़ी	जोएडा	क्यासलरक	उत्तर-पूर्व	10(सम्पूर्ण )	1.58605
753		चंदावाड़ी	जोएडा	क्यासलरक	उत्तर-पूर्व	11(सम्पूर्ण )	1.47665
754		चंदावाड़ी	जोएडा	क्यासलरक	उत्तर-पूर्व	12(सम्पूर्ण )	2.95183
755		चंदावाड़ी	जोएडा	क्यासलरक	उत्तर-पूर्व	50(सम्पूर्ण )	0.356845
756		चंदावाड़ी	जोएडा	क्यासलरक	उत्तर-पूर्व	18(सम्पूर्ण )	2.40978
757		चंदावाड़ी	जोएडा	क्यासलरक	उत्तर-पूर्व	चापकीनी बस्ती (सम्पूर्ण)	1.37494
758		चंदावाड़ी	जोएडा	क्यासलरक	उत्तर-पूर्व	22(सम्पूर्ण )	1.01678
759		चंदावाड़ी	जोएडा	क्यासलरक	उत्तर-पूर्व	21(सम्पूर्ण )	0.551991
760		चंदावाड़ी	जोएडा	क्यासलरक	उत्तर-पूर्व	20(सम्पूर्ण )	2.42477
761		चंदावाड़ी	जोएडा	क्यासलरक	उत्तर-पूर्व	25(सम्पूर्ण )	1.22354
762		चंदावाड़ी	जोएडा	क्यासलरक	उत्तर-पूर्व	23(सम्पूर्ण )	0.587659
763		चंदावाड़ी	जोएडा	क्यासलरक	उत्तर-पूर्व	24(सम्पूर्ण )	2.76538
764		चंदावाड़ी	जोएडा	क्यासलरक	उत्तर-पूर्व	सड़क (सम्पूर्ण )	0.720989
							<b>61.1106479</b>
765	20	चपोली का	जोएडा	कुंवरवादा	उत्तर-पूर्व	110(सम्पूर्ण )	0.00333523
766		चपोली का	जोएडा	कुंवरवादा	उत्तर-पूर्व	154(सम्पूर्ण )	1.11357
767		चपोली का	जोएडा	कुंवरवादा	उत्तर-पूर्व	200(सम्पूर्ण )	1.85051
768		चपोली का	जोएडा	कुंवरवादा	उत्तर-पूर्व	168(सम्पूर्ण )	1.95287
769		चपोली का	जोएडा	कुंवरवादा	उत्तर-पूर्व	182(सम्पूर्ण )	2.25872
770		चपोली का	जोएडा	कुंवरवादा	उत्तर-पूर्व	180(भाग)	0.975603
771		चपोली का	जोएडा	कुंवरवादा	उत्तर-पूर्व	203(सम्पूर्ण )	2.3903
772		चपोली का	जोएडा	कुंवरवादा	उत्तर-पूर्व	179(सम्पूर्ण )	1.47162
773		चपोली का	जोएडा	कुंवरवादा	उत्तर-पूर्व	178(सम्पूर्ण )	0.651076
774		चपोली का	जोएडा	कुंवरवादा	उत्तर-पूर्व	163(सम्पूर्ण )	2.45143
775		चपोली का	जोएडा	कुंवरवादा	उत्तर-पूर्व	161(सम्पूर्ण )	0.443901

776	चपोली का	जोएडा	कुंबरवादा	उत्तर-पूर्व	121(सम्पूर्ण )	0.645376
777	चपोली का	जोएडा	कुंबरवादा	उत्तर-पूर्व	119(सम्पूर्ण )	0.817536
778	चपोली का	जोएडा	कुंबरवादा	उत्तर-पूर्व	150(सम्पूर्ण )	1.62641
779	चपोली का	जोएडा	कुंबरवादा	उत्तर-पूर्व	122(सम्पूर्ण )	0.184523
780	चपोली का	जोएडा	कुंबरवादा	उत्तर-पूर्व	123(सम्पूर्ण )	0.588262
781	चपोली का	जोएडा	कुंबरवादा	उत्तर-पूर्व	118(सम्पूर्ण )	1.6887
782	चपोली का	जोएडा	कुंबरवादा	उत्तर-पूर्व	114(सम्पूर्ण )	2.89227
783	चपोली का	जोएडा	कुंबरवादा	उत्तर-पूर्व	133(सम्पूर्ण )	0.280269
784	चपोली का	जोएडा	कुंबरवादा	उत्तर-पूर्व	130(सम्पूर्ण )	2.76038
785	चपोली का	जोएडा	कुंबरवादा	उत्तर-पूर्व	160(सम्पूर्ण )	2.7157
786	चपोली का	जोएडा	कुंबरवादा	उत्तर-पूर्व	157(सम्पूर्ण )	0.449481
787	चपोली का	जोएडा	कुंबरवादा	उत्तर-पूर्व	158(सम्पूर्ण )	0.436511
788	चपोली का	जोएडा	कुंबरवादा	उत्तर-पूर्व	156(सम्पूर्ण )	0.965314
789	चपोली का	जोएडा	कुंबरवादा	उत्तर-पूर्व	धारा(सम्पूर्ण )	0.380782
790	चपोली का	जोएडा	कुंबरवादा	उत्तर-पूर्व	153(सम्पूर्ण )	0.316058
791	चपोली का	जोएडा	कुंबरवादा	उत्तर-पूर्व	159(सम्पूर्ण )	1.21715
792	चपोली का	जोएडा	कुंबरवादा	उत्तर-पूर्व	153(सम्पूर्ण )	0.26023
793	चपोली का	जोएडा	कुंबरवादा	उत्तर-पूर्व	207(सम्पूर्ण )	1.03615
794	चपोली का	जोएडा	कुंबरवादा	उत्तर-पूर्व	209(सम्पूर्ण )	1.70627
795	चपोली का	जोएडा	कुंबरवादा	उत्तर-पूर्व	सडक (सम्पूर्ण )	0.852521
796	चपोली का	जोएडा	कुंबरवादा	उत्तर-पूर्व	223ख (सम्पूर्ण )	0.0883162
797	चपोली का	जोएडा	कुंबरवादा	उत्तर-पूर्व	208(सम्पूर्ण )	2.72903
798	चपोली का	जोएडा	कुंबरवादा	उत्तर-पूर्व	210(सम्पूर्ण )	2.54322
799	चपोली का	जोएडा	कुंबरवादा	उत्तर-पूर्व	212(सम्पूर्ण )	0.724903
800	चपोली का	जोएडा	कुंबरवादा	उत्तर-पूर्व	तालाब(सम्पूर्ण )	0.0317394
801	चपोली का	जोएडा	कुंबरवादा	उत्तर-पूर्व	211(सम्पूर्ण )	1.91202
802	चपोली का	जोएडा	कुंबरवादा	उत्तर-पूर्व	213(सम्पूर्ण )	0.970251
803	चपोली का	जोएडा	कुंबरवादा	उत्तर-पूर्व	सडक (सम्पूर्ण )	0.105705
804	चपोली का	जोएडा	कुंबरवादा	उत्तर-पूर्व	214(सम्पूर्ण )	0.765502
805	चपोली का	जोएडा	कुंबरवादा	उत्तर-पूर्व	219(सम्पूर्ण )	3.08053
806	चपोली का	जोएडा	कुंबरवादा	उत्तर-पूर्व	220(सम्पूर्ण )	2.19466
807	चपोली का	जोएडा	कुंबरवादा	उत्तर-पूर्व	218(सम्पूर्ण )	1.68047
808	चपोली का	जोएडा	कुंबरवादा	उत्तर-पूर्व	217(सम्पूर्ण )	0.625488
809	चपोली का	जोएडा	कुंबरवादा	उत्तर-पूर्व	216(सम्पूर्ण )	0.271817
810	चपोली का	जोएडा	कुंबरवादा	उत्तर-पूर्व	215(सम्पूर्ण )	1.5237
811	चपोली का	जोएडा	कुंबरवादा	उत्तर-पूर्व	199(सम्पूर्ण )	2.37951
812	चपोली का	जोएडा	कुंबरवादा	उत्तर-पूर्व	201(भाग)	1.45611
813	चपोली का	जोएडा	कुंबरवादा	उत्तर-पूर्व	170(सम्पूर्ण )	0.512118

814	चपोली का	जोएडा	कुंवरवादा	उत्तर-पूर्व	169(सम्पूर्ण )	1.3065
815	चपोली का	जोएडा	कुंवरवादा	उत्तर-पूर्व	172(सम्पूर्ण )	2.7698
816	चपोली का	जोएडा	कुंवरवादा	उत्तर-पूर्व	धारा(सम्पूर्ण )	0.318471
817	चपोली का	जोएडा	कुंवरवादा	उत्तर-पूर्व	173(सम्पूर्ण )	0.417396
818	चपोली का	जोएडा	कुंवरवादा	उत्तर-पूर्व	177(सम्पूर्ण )	1.30638
819	चपोली का	जोएडा	कुंवरवादा	उत्तर-पूर्व	174(सम्पूर्ण )	2.1781
820	चपोली का	जोएडा	कुंवरवादा	उत्तर-पूर्व	176(सम्पूर्ण )	1.91676
821	चपोली का	जोएडा	कुंवरवादा	उत्तर-पूर्व	175(सम्पूर्ण )	3.06963
822	चपोली का	जोएडा	कुंवरवादा	उत्तर-पूर्व	181क (सम्पूर्ण )	1.17824
823	चपोली का	जोएडा	कुंवरवादा	उत्तर-पूर्व	181ख (सम्पूर्ण )	0.623164
824	चपोली का	जोएडा	कुंवरवादा	उत्तर-पूर्व	205(सम्पूर्ण )	1.88233
825	चपोली का	जोएडा	कुंवरवादा	उत्तर-पूर्व	204(सम्पूर्ण )	1.80376
826	चपोली का	जोएडा	कुंवरवादा	उत्तर-पूर्व	202(सम्पूर्ण )	2.09816
827	चपोली का	जोएडा	कुंवरवादा	उत्तर-पूर्व	164(सम्पूर्ण )	0.274939
828	चपोली का	जोएडा	कुंवरवादा	उत्तर-पूर्व	151(सम्पूर्ण )	1.14063
829	चपोली का	जोएडा	कुंवरवादा	उत्तर-पूर्व	148(सम्पूर्ण )	2.28273
830	चपोली का	जोएडा	कुंवरवादा	उत्तर-पूर्व	149(सम्पूर्ण )	0.698327
831	चपोली का	जोएडा	कुंवरवादा	उत्तर-पूर्व	117(सम्पूर्ण )	0.685441
832	चपोली का	जोएडा	कुंवरवादा	उत्तर-पूर्व	115(सम्पूर्ण )	2.81775
833	चपोली का	जोएडा	कुंवरवादा	उत्तर-पूर्व	138(सम्पूर्ण )	0.566078
834	चपोली का	जोएडा	कुंवरवादा	उत्तर-पूर्व	139(सम्पूर्ण )	0.76153
835	चपोली का	जोएडा	कुंवरवादा	उत्तर-पूर्व	137(सम्पूर्ण )	0.68461
836	चपोली का	जोएडा	कुंवरवादा	उत्तर-पूर्व	223(सम्पूर्ण )	0.219026
837	चपोली का	जोएडा	कुंवरवादा	उत्तर-पूर्व	224(सम्पूर्ण )	0.460638
838	चपोली का	जोएडा	कुंवरवादा	उत्तर-पूर्व	140(सम्पूर्ण )	1.28141
839	चपोली का	जोएडा	कुंवरवादा	उत्तर-पूर्व	141(सम्पूर्ण )	2.86292
840	चपोली का	जोएडा	कुंवरवादा	उत्तर-पूर्व	142(सम्पूर्ण )	3.66165
841	चपोली का	जोएडा	कुंवरवादा	उत्तर-पूर्व	143(सम्पूर्ण )	1.40333
842	चपोली का	जोएडा	कुंवरवादा	उत्तर-पूर्व	145(सम्पूर्ण )	1.44073
843	चपोली का	जोएडा	कुंवरवादा	उत्तर-पूर्व	144(सम्पूर्ण )	1.75077
844	चपोली का	जोएडा	कुंवरवादा	उत्तर-पूर्व	124(सम्पूर्ण )	0.354433
845	चपोली का	जोएडा	कुंवरवादा	उत्तर-पूर्व	225(सम्पूर्ण )	2.33956
846	चपोली का	जोएडा	कुंवरवादा	उत्तर-पूर्व	125(सम्पूर्ण )	1.73513
847	चपोली का	जोएडा	कुंवरवादा	उत्तर-पूर्व	126(सम्पूर्ण )	0.549662
848	चपोली का	जोएडा	कुंवरवादा	उत्तर-पूर्व	127(सम्पूर्ण )	0.352124
849	चपोली का	जोएडा	कुंवरवादा	उत्तर-पूर्व	128(सम्पूर्ण )	2.15772
850	चपोली का	जोएडा	कुंवरवादा	उत्तर-पूर्व	धारा(सम्पूर्ण )	0.292137
851	चपोली का	जोएडा	कुंवरवादा	उत्तर-पूर्व	155(सम्पूर्ण )	0.345814

852		चपोली का	जोएडा	कुंबरवादा	उत्तर-पूर्व	132(सम्पूर्ण )	1.09704
853		चपोली का	जोएडा	कुंबरवादा	उत्तर-पूर्व	131(सम्पूर्ण )	0.690684
854		चपोली का	जोएडा	कुंबरवादा	उत्तर-पूर्व	15(सम्पूर्ण )	0.902018
855		चपोली का	जोएडा	कुंबरवादा	उत्तर-पूर्व	129(सम्पूर्ण )	0.79957
							<b>116.4550098</b>
856	21	चिमानल्ली	हलियाल	दांदिडी	उत्तर-पूर्व	नदी(भाग)	14.8533
							<b>14.8533</b>
857	22	देरियो	जोएडा	कुंबरवादा	उत्तर-पूर्व	नदी(सम्पूर्ण )	4.02981
							<b>4.02981</b>
858	23	देवकारा	करवार	घडासाई	दक्षिण-पूर्व	19(सम्पूर्ण )	1.10
859		देवकारा	करवार	घडासाई	दक्षिण-पूर्व	18(सम्पूर्ण )	3.20
860		देवकारा	करवार	घडासाई	दक्षिण-पूर्व	17(सम्पूर्ण )	3.40
861		देवकारा	करवार	घडासाई	दक्षिण-पूर्व	16(सम्पूर्ण )	3.30
862		देवकारा	करवार	घडासाई	दक्षिण-पूर्व	4(सम्पूर्ण )	4.70
863		देवकारा	करवार	घडासाई	दक्षिण-पूर्व	धारा(सम्पूर्ण )	10.10
864		देवकारा	करवार	घडासाई	दक्षिण-पूर्व	5A(सम्पूर्ण )	4.80
865		देवकारा	करवार	घडासाई	दक्षिण-पूर्व	3(सम्पूर्ण )	5.80
866		देवकारा	करवार	घडासाई	दक्षिण-पूर्व	2(सम्पूर्ण )	4.90
867		देवकारा	करवार	घडासाई	दक्षिण-पूर्व	5A (सम्पूर्ण )	1.40
868		देवकारा	करवार	घडासाई	दक्षिण-पूर्व	1(सम्पूर्ण )	6.10
869		देवकारा	करवार	घडासाई	दक्षिण-पूर्व	बस्ती(सम्पूर्ण )	0.60
870		देवकारा	करवार	घडासाई	दक्षिण-पूर्व	52(सम्पूर्ण )	0.50
871		देवकारा	करवार	घडासाई	दक्षिण-पूर्व	सडक (सम्पूर्ण )	0.10
872		देवकारा	करवार	घडासाई	दक्षिण-पूर्व	52(सम्पूर्ण )	0.60
873		देवकारा	करवार	घडासाई	दक्षिण-पूर्व	51(सम्पूर्ण )	5.70
874		देवकारा	करवार	घडासाई	दक्षिण-पूर्व	48(सम्पूर्ण )	0.60
875		देवकारा	करवार	घडासाई	दक्षिण-पूर्व	50(सम्पूर्ण )	5.10
876		देवकारा	करवार	घडासाई	दक्षिण-पूर्व	धारा(सम्पूर्ण )	0.80
877		देवकारा	करवार	घडासाई	दक्षिण-पूर्व	49(सम्पूर्ण )	5.00
878		देवकारा	करवार	घडासाई	दक्षिण-पूर्व	47(सम्पूर्ण )	1.40
879		देवकारा	करवार	घडासाई	दक्षिण-पूर्व	47(सम्पूर्ण )	0.70
880		देवकारा	करवार	घडासाई	दक्षिण-पूर्व	सडक (सम्पूर्ण )	0.10
881	देवकारा	करवार	घडासाई	दक्षिण-पूर्व	46(सम्पूर्ण )	0.30	
882	देवकारा	करवार	घडासाई	दक्षिण-पूर्व		0.00	
883	देवकारा	करवार	घडासाई	दक्षिण-पूर्व	नदी_कल्ली (सम्पूर्ण)	89.50	
884	देवकारा	करवार	घडासाई	दक्षिण-पूर्व	58(सम्पूर्ण )	2.20	
885	देवकारा	करवार	घडासाई	दक्षिण-पूर्व	67(भाग)	5.50	
886	देवकारा	करवार	घडासाई	दक्षिण-पूर्व	59(सम्पूर्ण )	3.50	

887		देवकारा	करवार	घडासाई	दक्षिण-पूर्व	66(भाग)	4.10
888		देवकारा	करवार	घडासाई	दक्षिण-पूर्व	धारा(भाग)	1.90
889		देवकारा	करवार	घडासाई	दक्षिण-पूर्व		0.00
890		देवकारा	करवार	घडासाई	दक्षिण-पूर्व		0.00
891		देवकारा	करवार	घडासाई	दक्षिण-पूर्व	106(भाग)	0.40
892		देवकारा	करवार	घडासाई	दक्षिण-पूर्व	60(सम्पूर्ण )	2.60
893		देवकारा	करवार	घडासाई	दक्षिण-पूर्व	72(भाग)	0.20
894		देवकारा	करवार	घडासाई	दक्षिण-पूर्व	65(भाग)	3.20
895		देवकारा	करवार	घडासाई	दक्षिण-पूर्व	61(सम्पूर्ण )	0.30
896		देवकारा	करवार	घडासाई	दक्षिण-पूर्व		0.00
897		देवकारा	करवार	घडासाई	दक्षिण-पूर्व	62(सम्पूर्ण )	1.30
898		देवकारा	करवार	घडासाई	दक्षिण-पूर्व		0.00
899		देवकारा	करवार	घडासाई	दक्षिण-पूर्व		0.00
900		देवकारा	करवार	घडासाई	दक्षिण-पूर्व		0.00
901		देवकारा	करवार	घडासाई	दक्षिण-पूर्व		0.00
902		देवकारा	करवार	घडासाई	दक्षिण-पूर्व		0.00
903		देवकारा	करवार	घडासाई	दक्षिण-पूर्व		0.00
904		देवकारा	करवार	घडासाई	दक्षिण-पूर्व		0.00
905		देवकारा	करवार	घडासाई	दक्षिण-पूर्व		0.00
906		देवकारा	करवार	घडासाई	दक्षिण-पूर्व		0.00
907		देवकारा	करवार	घडासाई	दक्षिण-पूर्व		0.00
908		देवकारा	करवार	घडासाई	दक्षिण-पूर्व		0.00
909		देवकारा	करवार	घडासाई	दक्षिण-पूर्व		0.00
910		देवकारा	करवार	घडासाई	दक्षिण-पूर्व		0.00
911		देवकारा	करवार	घडासाई	दक्षिण-पूर्व		0.00
912		देवकारा	करवार	घडासाई	दक्षिण-पूर्व		0.20
913		देवकारा	करवार	घडासाई	दक्षिण-पूर्व	57(सम्पूर्ण )	0.20
914		देवकारा	करवार	घडासाई	दक्षिण-पूर्व	59(सम्पूर्ण )	1.40
915		देवकारा	करवार	घडासाई	दक्षिण-पूर्व		0.00
							<b>186.8</b>
916	24	देवल्ली	जोएडा	क्यासलरक	उत्तर-पूर्व	रेलमार्ग(सम्पूर्ण )	0.0877237
917		देवल्ली	जोएडा	क्यासलरक	उत्तर-पूर्व	रेलमार्ग(सम्पूर्ण )	0.00345153
918		देवल्ली	जोएडा	क्यासलरक	उत्तर-पूर्व	143(सम्पूर्ण )	0.459161
919		देवल्ली	जोएडा	क्यासलरक	उत्तर-पूर्व	90(सम्पूर्ण )	1.14607
920		देवल्ली	जोएडा	क्यासलरक	उत्तर-पूर्व	धारा(सम्पूर्ण )	9.75928
921		देवल्ली	जोएडा	क्यासलरक	उत्तर-पूर्व	42(सम्पूर्ण )	0.267834
922		देवल्ली	जोएडा	क्यासलरक	उत्तर-पूर्व	133(सम्पूर्ण )	0.495732
923		देवल्ली	जोएडा	क्यासलरक	उत्तर-पूर्व	43(सम्पूर्ण )	3.73016

924	देवल्ली	जोएडा	क्यासलरक	उत्तर-पूर्व	89(सम्पूर्ण )	2.09307
925	देवल्ली	जोएडा	क्यासलरक	उत्तर-पूर्व	142(सम्पूर्ण )	3.23389
926	देवल्ली	जोएडा	क्यासलरक	उत्तर-पूर्व	134(सम्पूर्ण )	0.511132
927	देवल्ली	जोएडा	क्यासलरक	उत्तर-पूर्व	48(सम्पूर्ण )	1.14887
928	देवल्ली	जोएडा	क्यासलरक	उत्तर-पूर्व	140(सम्पूर्ण )	0.858942
929	देवल्ली	जोएडा	क्यासलरक	उत्तर-पूर्व	45(सम्पूर्ण )	1.3714
930	देवल्ली	जोएडा	क्यासलरक	उत्तर-पूर्व	88(सम्पूर्ण )	1.79468
931	देवल्ली	जोएडा	क्यासलरक	उत्तर-पूर्व	44(सम्पूर्ण )	0.651461
932	देवल्ली	जोएडा	क्यासलरक	उत्तर-पूर्व	47(सम्पूर्ण )	0.440831
933	देवल्ली	जोएडा	क्यासलरक	उत्तर-पूर्व	14(सम्पूर्ण )	0.392916
934	देवल्ली	जोएडा	क्यासलरक	उत्तर-पूर्व	87(सम्पूर्ण )	0.192256
935	देवल्ली	जोएडा	क्यासलरक	उत्तर-पूर्व	46(सम्पूर्ण )	1.64077
936	देवल्ली	जोएडा	क्यासलरक	उत्तर-पूर्व	39(सम्पूर्ण )	1.15895
937	देवल्ली	जोएडा	क्यासलरक	उत्तर-पूर्व	96(सम्पूर्ण )	0.953462
938	देवल्ली	जोएडा	क्यासलरक	उत्तर-पूर्व	38(सम्पूर्ण )	1.51302
939	देवल्ली	जोएडा	क्यासलरक	उत्तर-पूर्व	211(सम्पूर्ण )	1.23664
940	देवल्ली	जोएडा	क्यासलरक	उत्तर-पूर्व	37(सम्पूर्ण )	0.917292
941	देवल्ली	जोएडा	क्यासलरक	उत्तर-पूर्व	35(सम्पूर्ण )	0.897814
942	देवल्ली	जोएडा	क्यासलरक	उत्तर-पूर्व	34(सम्पूर्ण )	1.93861
943	देवल्ली	जोएडा	क्यासलरक	उत्तर-पूर्व	36(सम्पूर्ण )	0.985838
944	देवल्ली	जोएडा	क्यासलरक	उत्तर-पूर्व	81(सम्पूर्ण )	1.68672
945	देवल्ली	जोएडा	क्यासलरक	उत्तर-पूर्व	33(सम्पूर्ण )	1.01444
946	देवल्ली	जोएडा	क्यासलरक	उत्तर-पूर्व	नहर(सम्पूर्ण )	0.155598
947	देवल्ली	जोएडा	क्यासलरक	उत्तर-पूर्व	82(सम्पूर्ण )	0.795035
948	देवल्ली	जोएडा	क्यासलरक	उत्तर-पूर्व	29(सम्पूर्ण )	1.68869
949	देवल्ली	जोएडा	क्यासलरक	उत्तर-पूर्व	83(सम्पूर्ण )	1.8351
950	देवल्ली	जोएडा	क्यासलरक	उत्तर-पूर्व	32(सम्पूर्ण )	0.440083
951	देवल्ली	जोएडा	क्यासलरक	उत्तर-पूर्व	31(सम्पूर्ण )	1.45611
952	देवल्ली	जोएडा	क्यासलरक	उत्तर-पूर्व	नहर(सम्पूर्ण )	0.224356
953	देवल्ली	जोएडा	क्यासलरक	उत्तर-पूर्व	30(सम्पूर्ण )	2.29674
954	देवल्ली	जोएडा	क्यासलरक	उत्तर-पूर्व	82(सम्पूर्ण )	0.248797
955	देवल्ली	जोएडा	क्यासलरक	उत्तर-पूर्व	84(सम्पूर्ण )	1.10023
956	देवल्ली	जोएडा	क्यासलरक	उत्तर-पूर्व	4/A/9(सम्पूर्ण )	3.86251
957	देवल्ली	जोएडा	क्यासलरक	उत्तर-पूर्व	नहर(सम्पूर्ण )	0.452109
958	देवल्ली	जोएडा	क्यासलरक	उत्तर-पूर्व	85(सम्पूर्ण )	0.641212
959	देवल्ली	जोएडा	क्यासलरक	उत्तर-पूर्व	28(सम्पूर्ण )	1.41065
960	देवल्ली	जोएडा	क्यासलरक	उत्तर-पूर्व	80(सम्पूर्ण )	0.543398
961	देवल्ली	जोएडा	क्यासलरक	उत्तर-पूर्व	नहर(सम्पूर्ण )	3.94333

962	देवल्ली	जोएडा	क्यासलरक	उत्तर-पूर्व	80(सम्पूर्ण )	0.427981
963	देवल्ली	जोएडा	क्यासलरक	उत्तर-पूर्व	79(सम्पूर्ण )	1.88152
964	देवल्ली	जोएडा	क्यासलरक	उत्तर-पूर्व	23(सम्पूर्ण )	1.71724
965	देवल्ली	जोएडा	क्यासलरक	उत्तर-पूर्व	22(सम्पूर्ण )	2.98037
966	देवल्ली	जोएडा	क्यासलरक	उत्तर-पूर्व	132(सम्पूर्ण )	0.852812
967	देवल्ली	जोएडा	क्यासलरक	उत्तर-पूर्व	21(सम्पूर्ण )	3.27832
968	देवल्ली	जोएडा	क्यासलरक	उत्तर-पूर्व	54(सम्पूर्ण )	0.0909143
969	देवल्ली	जोएडा	क्यासलरक	उत्तर-पूर्व	57(सम्पूर्ण )	0.409981
970	देवल्ली	जोएडा	क्यासलरक	उत्तर-पूर्व	210(सम्पूर्ण )	0.660517
971	देवल्ली	जोएडा	क्यासलरक	उत्तर-पूर्व	209(सम्पूर्ण )	0.380819
972	देवल्ली	जोएडा	क्यासलरक	उत्तर-पूर्व	55(सम्पूर्ण )	1.58528
973	देवल्ली	जोएडा	क्यासलरक	उत्तर-पूर्व	131(सम्पूर्ण )	0.626976
974	देवल्ली	जोएडा	क्यासलरक	उत्तर-पूर्व	208(सम्पूर्ण )	0.335911
975	देवल्ली	जोएडा	क्यासलरक	उत्तर-पूर्व	78(सम्पूर्ण )	1.199
976	देवल्ली	जोएडा	क्यासलरक	उत्तर-पूर्व	25+26(सम्पूर्ण )	3.83936
977	देवल्ली	जोएडा	क्यासलरक	उत्तर-पूर्व	24(सम्पूर्ण )	0.790894
978	देवल्ली	जोएडा	क्यासलरक	उत्तर-पूर्व	205(सम्पूर्ण )	1.00235
979	देवल्ली	जोएडा	क्यासलरक	उत्तर-पूर्व	56(सम्पूर्ण )	1.38707
980	देवल्ली	जोएडा	क्यासलरक	उत्तर-पूर्व	137(सम्पूर्ण )	0.447557
981	देवल्ली	जोएडा	क्यासलरक	उत्तर-पूर्व	136(सम्पूर्ण )	0.5576
982	देवल्ली	जोएडा	क्यासलरक	उत्तर-पूर्व	59(सम्पूर्ण )	1.4093
983	देवल्ली	जोएडा	क्यासलरक	उत्तर-पूर्व	206(सम्पूर्ण )	0.36453
984	देवल्ली	जोएडा	क्यासलरक	उत्तर-पूर्व	53(सम्पूर्ण )	0.380509
985	देवल्ली	जोएडा	क्यासलरक	उत्तर-पूर्व	72(सम्पूर्ण )	1.0654
986	देवल्ली	जोएडा	क्यासलरक	उत्तर-पूर्व	16(सम्पूर्ण )	3.95289
987	देवल्ली	जोएडा	क्यासलरक	उत्तर-पूर्व	71(सम्पूर्ण )	1.04381
988	देवल्ली	जोएडा	क्यासलरक	उत्तर-पूर्व	6(सम्पूर्ण )	0.739283
989	देवल्ली	जोएडा	क्यासलरक	उत्तर-पूर्व	4/A/5(सम्पूर्ण )	2.11325
990	देवल्ली	जोएडा	क्यासलरक	उत्तर-पूर्व	3(सम्पूर्ण )	1.30848
991	देवल्ली	जोएडा	क्यासलरक	उत्तर-पूर्व	69(सम्पूर्ण )	1.56
992	देवल्ली	जोएडा	क्यासलरक	उत्तर-पूर्व	5(सम्पूर्ण )	0.768474
993	देवल्ली	जोएडा	क्यासलरक	उत्तर-पूर्व	17(सम्पूर्ण )	2.27954
994	देवल्ली	जोएडा	क्यासलरक	उत्तर-पूर्व	18(सम्पूर्ण )	2.0845
995	देवल्ली	जोएडा	क्यासलरक	उत्तर-पूर्व	रेलमार्ग(सम्पूर्ण )	0.185982
996	देवल्ली	जोएडा	क्यासलरक	उत्तर-पूर्व	207(सम्पूर्ण )	0.399222
997	देवल्ली	जोएडा	क्यासलरक	उत्तर-पूर्व	1(सम्पूर्ण )	3.45885
998	देवल्ली	जोएडा	क्यासलरक	उत्तर-पूर्व	68(सम्पूर्ण )	1.40915
999	देवल्ली	जोएडा	क्यासलरक	उत्तर-पूर्व	रेलमार्ग(सम्पूर्ण )	0.796657

1000	देवल्ली	जोएडा	क्यासलरक	उत्तर-पूर्व	2(सम्पूर्ण )	0.24112
1001	देवल्ली	जोएडा	क्यासलरक	उत्तर-पूर्व	7(सम्पूर्ण )	0.645231
1002	देवल्ली	जोएडा	क्यासलरक	उत्तर-पूर्व	2(सम्पूर्ण )	0.723221
1003	देवल्ली	जोएडा	क्यासलरक	उत्तर-पूर्व	बस्ती(सम्पूर्ण )	2.44056
1004	देवल्ली	जोएडा	क्यासलरक	उत्तर-पूर्व	2(सम्पूर्ण )	0.0635233
1005	देवल्ली	जोएडा	क्यासलरक	उत्तर-पूर्व	4(सम्पूर्ण )	0.302289
1006	देवल्ली	जोएडा	क्यासलरक	उत्तर-पूर्व	8(सम्पूर्ण )	0.557464
1007	देवल्ली	जोएडा	क्यासलरक	उत्तर-पूर्व	रेलमार्ग(सम्पूर्ण )	0.221076
1008	देवल्ली	जोएडा	क्यासलरक	उत्तर-पूर्व	4/पीएआई (सम्पूर्ण )	0.376353
1009	देवल्ली	जोएडा	क्यासलरक	उत्तर-पूर्व	रेलमार्ग(सम्पूर्ण )	0.436138
1010	देवल्ली	जोएडा	क्यासलरक	उत्तर-पूर्व	नहर(सम्पूर्ण )	0.252814
1011	देवल्ली	जोएडा	क्यासलरक	उत्तर-पूर्व	12+13(सम्पूर्ण )	0.349189
1012	देवल्ली	जोएडा	क्यासलरक	उत्तर-पूर्व	तालाब(सम्पूर्ण )	0.716765
1013	देवल्ली	जोएडा	क्यासलरक	उत्तर-पूर्व	11(सम्पूर्ण )	0.341078
1014	देवल्ली	जोएडा	क्यासलरक	उत्तर-पूर्व	15(सम्पूर्ण )	1.09475
1015	देवल्ली	जोएडा	क्यासलरक	उत्तर-पूर्व	नहर(सम्पूर्ण )	10.9415
1016	देवल्ली	जोएडा	क्यासलरक	उत्तर-पूर्व	धारा(भाग)	5.18436
1017	देवल्ली	जोएडा	क्यासलरक	उत्तर-पूर्व	123(सम्पूर्ण )	1.58047
1018	देवल्ली	जोएडा	क्यासलरक	उत्तर-पूर्व	121(सम्पूर्ण )	1.47609
1019	देवल्ली	जोएडा	क्यासलरक	उत्तर-पूर्व	120(सम्पूर्ण )	3.30989
1020	देवल्ली	जोएडा	क्यासलरक	उत्तर-पूर्व	151(सम्पूर्ण )	0.788207
1021	देवल्ली	जोएडा	क्यासलरक	उत्तर-पूर्व	153(सम्पूर्ण )	0.397549
1022	देवल्ली	जोएडा	क्यासलरक	उत्तर-पूर्व	4/क /4(सम्पूर्ण )	0.0467806
1023	देवल्ली	जोएडा	क्यासलरक	उत्तर-पूर्व	152(सम्पूर्ण )	1.18247
1024	देवल्ली	जोएडा	क्यासलरक	उत्तर-पूर्व	119(सम्पूर्ण )	1.43815
1025	देवल्ली	जोएडा	क्यासलरक	उत्तर-पूर्व	118(सम्पूर्ण )	1.90766
1026	देवल्ली	जोएडा	क्यासलरक	उत्तर-पूर्व	154(सम्पूर्ण )	0.788352
1027	देवल्ली	जोएडा	क्यासलरक	उत्तर-पूर्व	149(सम्पूर्ण )	0.983949
1028	देवल्ली	जोएडा	क्यासलरक	उत्तर-पूर्व	126(सम्पूर्ण )	4.47904
1029	देवल्ली	जोएडा	क्यासलरक	उत्तर-पूर्व	125(सम्पूर्ण )	0.768391
1030	देवल्ली	जोएडा	क्यासलरक	उत्तर-पूर्व	117(सम्पूर्ण )	1.24944
1031	देवल्ली	जोएडा	क्यासलरक	उत्तर-पूर्व	113(सम्पूर्ण )	0.663241
1032	देवल्ली	जोएडा	क्यासलरक	उत्तर-पूर्व	धारा(सम्पूर्ण )	1.48375
1033	देवल्ली	जोएडा	क्यासलरक	उत्तर-पूर्व	110(सम्पूर्ण )	0.304586
1034	देवल्ली	जोएडा	क्यासलरक	उत्तर-पूर्व	धारा(सम्पूर्ण )	1.34988
1035	देवल्ली	जोएडा	क्यासलरक	उत्तर-पूर्व	113(सम्पूर्ण )	0.240386
1036	देवल्ली	जोएडा	क्यासलरक	उत्तर-पूर्व	110(सम्पूर्ण )	0.818543
1037	देवल्ली	जोएडा	क्यासलरक	उत्तर-पूर्व	4/A/6(सम्पूर्ण )	2.73526

1038	देवल्ली	जोएडा	क्यासलरक	उत्तर-पूर्व	4/A/8(सम्पूर्ण )	1.91998
1039	देवल्ली	जोएडा	क्यासलरक	उत्तर-पूर्व	धारा(सम्पूर्ण )	0.130332
1040	देवल्ली	जोएडा	क्यासलरक	उत्तर-पूर्व	114(सम्पूर्ण )	0.826928
1041	देवल्ली	जोएडा	क्यासलरक	उत्तर-पूर्व	4/क/8(सम्पूर्ण )	0.217489
1042	देवल्ली	जोएडा	क्यासलरक	उत्तर-पूर्व	48(सम्पूर्ण )	0.820492
1043	देवल्ली	जोएडा	क्यासलरक	उत्तर-पूर्व	150(सम्पूर्ण )	1.00567
1044	देवल्ली	जोएडा	क्यासलरक	उत्तर-पूर्व	109(सम्पूर्ण )	4.80332
1045	देवल्ली	जोएडा	क्यासलरक	उत्तर-पूर्व	127(सम्पूर्ण )	3.89858
1046	देवल्ली	जोएडा	क्यासलरक	उत्तर-पूर्व	114(सम्पूर्ण )	0.51618
1047	देवल्ली	जोएडा	क्यासलरक	उत्तर-पूर्व	115/ख (सम्पूर्ण )	1.81946
1048	देवल्ली	जोएडा	क्यासलरक	उत्तर-पूर्व	116(सम्पूर्ण )	0.957597
1049	देवल्ली	जोएडा	क्यासलरक	उत्तर-पूर्व	115/क (सम्पूर्ण )	0.429252
1050	देवल्ली	जोएडा	क्यासलरक	उत्तर-पूर्व	115/के (सम्पूर्ण )	0.207521
1051	देवल्ली	जोएडा	क्यासलरक	उत्तर-पूर्व	101(सम्पूर्ण )	2.30164
1052	देवल्ली	जोएडा	क्यासलरक	उत्तर-पूर्व	107(सम्पूर्ण )	0.275639
1053	देवल्ली	जोएडा	क्यासलरक	उत्तर-पूर्व	102(सम्पूर्ण )	3.22872
1054	देवल्ली	जोएडा	क्यासलरक	उत्तर-पूर्व	103(सम्पूर्ण )	0.699746
1055	देवल्ली	जोएडा	क्यासलरक	उत्तर-पूर्व	99(सम्पूर्ण )	0.865318
1056	देवल्ली	जोएडा	क्यासलरक	उत्तर-पूर्व	108(सम्पूर्ण )	0.913469
1057	देवल्ली	जोएडा	क्यासलरक	उत्तर-पूर्व	97(सम्पूर्ण )	0.87258
1058	देवल्ली	जोएडा	क्यासलरक	उत्तर-पूर्व	बस्ती(सम्पूर्ण )	0.352663
1059	देवल्ली	जोएडा	क्यासलरक	उत्तर-पूर्व	93(सम्पूर्ण )	1.34031
1060	देवल्ली	जोएडा	क्यासलरक	उत्तर-पूर्व	92(सम्पूर्ण )	1.80965
1061	देवल्ली	जोएडा	क्यासलरक	उत्तर-पूर्व	96(सम्पूर्ण )	2.79463
1062	देवल्ली	जोएडा	क्यासलरक	उत्तर-पूर्व	95(सम्पूर्ण )	1.9427
1063	देवल्ली	जोएडा	क्यासलरक	उत्तर-पूर्व	147(सम्पूर्ण )	0.198633
1064	देवल्ली	जोएडा	क्यासलरक	उत्तर-पूर्व	145(सम्पूर्ण )	1.106
1065	देवल्ली	जोएडा	क्यासलरक	उत्तर-पूर्व	155(सम्पूर्ण )	2.92263
1066	देवल्ली	जोएडा	क्यासलरक	उत्तर-पूर्व	94(सम्पूर्ण )	1.17819
1067	देवल्ली	जोएडा	क्यासलरक	उत्तर-पूर्व	146(सम्पूर्ण )	0.0623394
1068	देवल्ली	जोएडा	क्यासलरक	उत्तर-पूर्व	144(सम्पूर्ण )	0.152441
1069	देवल्ली	जोएडा	क्यासलरक	उत्तर-पूर्व	4/क /7(सम्पूर्ण )	1.64575
1070	देवल्ली	जोएडा	क्यासलरक	उत्तर-पूर्व	धारा(सम्पूर्ण )	0.658252
1071	देवल्ली	जोएडा	क्यासलरक	उत्तर-पूर्व	161(सम्पूर्ण )	0.321457
1072	देवल्ली	जोएडा	क्यासलरक	उत्तर-पूर्व	160(सम्पूर्ण )	1.19415
1073	देवल्ली	जोएडा	क्यासलरक	उत्तर-पूर्व	4/क/3(सम्पूर्ण )	0.309548
1074	देवल्ली	जोएडा	क्यासलरक	उत्तर-पूर्व	177(सम्पूर्ण )	0.376413
1075	देवल्ली	जोएडा	क्यासलरक	उत्तर-पूर्व	70(सम्पूर्ण )	0.161364

1076		देवल्ली	जोएडा	क्यासलरक	उत्तर-पूर्व	135/ख(सम्पूर्ण )	0.67116
1077		देवल्ली	जोएडा	क्यासलरक	उत्तर-पूर्व	14(सम्पूर्ण )	1.2441
1078		देवल्ली	जोएडा	क्यासलरक	उत्तर-पूर्व	अनुपलब्ध (सम्पूर्ण )	0.356784
1079		देवल्ली	जोएडा	क्यासलरक	उत्तर-पूर्व	अनुपलब्ध (सम्पूर्ण )	0.207167
1080		देवल्ली	जोएडा	क्यासलरक	उत्तर-पूर्व	47(सम्पूर्ण )	0.00713871
1081		देवल्ली	जोएडा	क्यासलरक	उत्तर-पूर्व	86(सम्पूर्ण )	0.39485
1082		देवल्ली	जोएडा	क्यासलरक	उत्तर-पूर्व	4क 1क 1ख (सम्पूर्ण )	0.395145
1083		देवल्ली	जोएडा	क्यासलरक	उत्तर-पूर्व	अनुपलब्ध (सम्पूर्ण )	0.952145
1084		देवल्ली	जोएडा	क्यासलरक	उत्तर-पूर्व	52(सम्पूर्ण )	0.811336
1085		देवल्ली	जोएडा	क्यासलरक	उत्तर-पूर्व	51(सम्पूर्ण )	0.740119
1086		देवल्ली	जोएडा	क्यासलरक	उत्तर-पूर्व	50(सम्पूर्ण )	0.539442
1087		देवल्ली	जोएडा	क्यासलरक	उत्तर-पूर्व	अनुपलब्ध (सम्पूर्ण )	0.151409
1088		देवल्ली	जोएडा	क्यासलरक	उत्तर-पूर्व	135क (सम्पूर्ण )	2.66079
1089		देवल्ली	जोएडा	क्यासलरक	उत्तर-पूर्व	64ख (सम्पूर्ण )	1.353
1090		देवल्ली	जोएडा	क्यासलरक	उत्तर-पूर्व	74(सम्पूर्ण )	2.30334
1091		देवल्ली	जोएडा	क्यासलरक	उत्तर-पूर्व	अनुपलब्ध (सम्पूर्ण )	2.15522
1092		देवल्ली	जोएडा	क्यासलरक	उत्तर-पूर्व	58(सम्पूर्ण )	1.33971
1093		देवल्ली	जोएडा	क्यासलरक	उत्तर-पूर्व	60(सम्पूर्ण )	1.34445
1094		देवल्ली	जोएडा	क्यासलरक	उत्तर-पूर्व	63(सम्पूर्ण )	0.213702
1095		देवल्ली	जोएडा	क्यासलरक	उत्तर-पूर्व	62(सम्पूर्ण )	1.26705
1096		देवल्ली	जोएडा	क्यासलरक	उत्तर-पूर्व	64क (सम्पूर्ण )	0.543775
1097		देवल्ली	जोएडा	क्यासलरक	उत्तर-पूर्व	61(सम्पूर्ण )	1.43678
1098		देवल्ली	जोएडा	क्यासलरक	उत्तर-पूर्व	138(सम्पूर्ण )	1.46172
1099		देवल्ली	जोएडा	क्यासलरक	उत्तर-पूर्व	66(सम्पूर्ण )	1.5142
1100		देवल्ली	जोएडा	क्यासलरक	उत्तर-पूर्व	65(सम्पूर्ण )	0.886119
1101		देवल्ली	जोएडा	क्यासलरक	उत्तर-पूर्व	76(सम्पूर्ण )	0.9444
1102		देवल्ली	जोएडा	क्यासलरक	उत्तर-पूर्व	75(सम्पूर्ण )	1.73267
1103		देवल्ली	जोएडा	क्यासलरक	उत्तर-पूर्व	बस्ती(सम्पूर्ण )	0.60653
1104		देवल्ली	जोएडा	क्यासलरक	उत्तर-पूर्व	73(सम्पूर्ण )	1.76582
1105		देवल्ली	जोएडा	क्यासलरक	उत्तर-पूर्व	139(सम्पूर्ण )	0.327518
							<b>241.8928025</b>
1106	25	देवोली	जोएडा	कुंबरवादा	उत्तर-पूर्व	धारा(सम्पूर्ण )	1.62329
1107		देवोली	जोएडा	कुंबरवादा	उत्तर-पूर्व	8(सम्पूर्ण )	2.75117
1108		देवोली	जोएडा	कुंबरवादा	उत्तर-पूर्व	7(सम्पूर्ण )	2.8228
1109		देवोली	जोएडा	कुंबरवादा	उत्तर-पूर्व	5(सम्पूर्ण )	3.07713
1110		देवोली	जोएडा	कुंबरवादा	उत्तर-पूर्व	4(सम्पूर्ण )	2.1228
1111		देवोली	जोएडा	कुंबरवादा	उत्तर-पूर्व	6(सम्पूर्ण )	0.503705
1112		देवोली	जोएडा	कुंबरवादा	उत्तर-पूर्व	1(सम्पूर्ण )	1.06377

1113		देवोली	जोएडा	कुंवरवादा	उत्तर-पूर्व	3(सम्पूर्ण )	1.41093
1114		देवोली	जोएडा	कुंवरवादा	उत्तर-पूर्व	2(सम्पूर्ण )	2.37155
							<b>17.747145</b>
1115	26	दोनाशीरागुरू	हलियाल	दांदिडी	उत्तर-पूर्व	नदी(सम्पूर्ण )	48.2089
1116		दोनाशीरागुरू	हलियाल	दांदिडी	उत्तर-पूर्व	12(सम्पूर्ण )	2.037
1117		दोनाशीरागुरू	हलियाल	दांदिडी	उत्तर-पूर्व	13(सम्पूर्ण )	1.29447
1118		दोनाशीरागुरू	हलियाल	दांदिडी	उत्तर-पूर्व	14_तालाब(सम्पूर्ण )	0.196495
1119		दोनाशीरागुरू	हलियाल	दांदिडी	उत्तर-पूर्व	15(सम्पूर्ण )	1.58865
1120		दोनाशीरागुरू	हलियाल	दांदिडी	उत्तर-पूर्व	16(सम्पूर्ण )	3.45544
1121		दोनाशीरागुरू	हलियाल	दांदिडी	उत्तर-पूर्व	2/1(सम्पूर्ण )	1.71753
1122		दोनाशीरागुरू	हलियाल	दांदिडी	उत्तर-पूर्व	17(सम्पूर्ण )	1.54914
1123		दोनाशीरागुरू	हलियाल	दांदिडी	उत्तर-पूर्व	3(सम्पूर्ण )	1.14559
1124		दोनाशीरागुरू	हलियाल	दांदिडी	उत्तर-पूर्व	1(सम्पूर्ण )	2.15961
1125		दोनाशीरागुरू	हलियाल	दांदिडी	उत्तर-पूर्व	4(सम्पूर्ण )	0.56363
1126		दोनाशीरागुरू	हलियाल	दांदिडी	उत्तर-पूर्व	2/2(सम्पूर्ण )	0.273972
1127		दोनाशीरागुरू	हलियाल	दांदिडी	उत्तर-पूर्व	5(सम्पूर्ण )	2.62188
1128		दोनाशीरागुरू	हलियाल	दांदिडी	उत्तर-पूर्व	6(सम्पूर्ण )	2.1248
1129		दोनाशीरागुरू	हलियाल	दांदिडी	उत्तर-पूर्व	7/1(सम्पूर्ण )	1.49175
1130		दोनाशीरागुरू	हलियाल	दांदिडी	उत्तर-पूर्व	8(सम्पूर्ण )	0.361774
1131		दोनाशीरागुरू	हलियाल	दांदिडी	उत्तर-पूर्व	10(सम्पूर्ण )	1.11387
1132		दोनाशीरागुरू	हलियाल	दांदिडी	उत्तर-पूर्व	7/2(सम्पूर्ण )	0.121471
1133	दोनाशीरागुरू	हलियाल	दांदिडी	उत्तर-पूर्व	9(सम्पूर्ण )	1.9769	
1134	दोनाशीरागुरू	हलियाल	दांदिडी	उत्तर-पूर्व	बस्ती(सम्पूर्ण )	1.02208	
							<b>75.024952</b>
1135	27	फनासोली	जोएडा	सूपा	उत्तर-पूर्व	24(सम्पूर्ण )	3.43967
1136		फनासोली	जोएडा	सूपा	उत्तर-पूर्व	23(सम्पूर्ण )	3.13572
1137		फनासोली	जोएडा	सूपा	उत्तर-पूर्व	22(सम्पूर्ण )	1.90013
1138		फनासोली	जोएडा	सूपा	उत्तर-पूर्व	21(सम्पूर्ण )	2.79497
1139		फनासोली	जोएडा	सूपा	उत्तर-पूर्व	20(सम्पूर्ण )	4.06002
1140		फनासोली	जोएडा	सूपा	उत्तर-पूर्व	18(सम्पूर्ण )	0.489915
1141		फनासोली	जोएडा	सूपा	उत्तर-पूर्व	15(सम्पूर्ण )	0.919202
1142		फनासोली	जोएडा	सूपा	उत्तर-पूर्व	19(सम्पूर्ण )	0.171212
1143		फनासोली	जोएडा	सूपा	उत्तर-पूर्व	18(सम्पूर्ण )	0.0535338
							<b>16.9643728</b>
1144	28	गवेगली	जोएडा	सूपा	उत्तर-पूर्व	101(सम्पूर्ण )	1.17323
1145		गवेगली	जोएडा	सूपा	उत्तर-पूर्व	105(सम्पूर्ण )	3.99734
1146		गवेगली	जोएडा	सूपा	उत्तर-पूर्व	103(सम्पूर्ण )	1.73385
1147		गवेगली	जोएडा	सूपा	उत्तर-पूर्व	102(सम्पूर्ण )	3.44181

1148	गवेगली	जोएडा	सूपा	उत्तर-पूर्व	104(सम्पूर्ण )	4.24417
1149	गवेगली	जोएडा	सूपा	उत्तर-पूर्व	95(सम्पूर्ण )	2.12107
1150	गवेगली	जोएडा	सूपा	उत्तर-पूर्व	94(सम्पूर्ण )	2.9408
1151	गवेगली	जोएडा	सूपा	उत्तर-पूर्व	92(सम्पूर्ण )	1.7488
1152	गवेगली	जोएडा	सूपा	उत्तर-पूर्व	93(सम्पूर्ण )	1.08921
1153	गवेगली	जोएडा	सूपा	उत्तर-पूर्व	107(सम्पूर्ण )	2.33757
1154	गवेगली	जोएडा	सूपा	उत्तर-पूर्व	108(सम्पूर्ण )	1.91381
1155	गवेगली	जोएडा	सूपा	उत्तर-पूर्व	91(सम्पूर्ण )	1.12532
1156	गवेगली	जोएडा	सूपा	उत्तर-पूर्व	तालाब(सम्पूर्ण )	0.280797
1157	गवेगली	जोएडा	सूपा	उत्तर-पूर्व	109(सम्पूर्ण )	1.62647
1158	गवेगली	जोएडा	सूपा	उत्तर-पूर्व	110(सम्पूर्ण )	1.16864
1159	गवेगली	जोएडा	सूपा	उत्तर-पूर्व	81(सम्पूर्ण )	2.8938
1160	गवेगली	जोएडा	सूपा	उत्तर-पूर्व	90(सम्पूर्ण )	1.75519
1161	गवेगली	जोएडा	सूपा	उत्तर-पूर्व	तालाब(सम्पूर्ण )	0.244356
1162	गवेगली	जोएडा	सूपा	उत्तर-पूर्व	86(सम्पूर्ण )	2.38825
1163	गवेगली	जोएडा	सूपा	उत्तर-पूर्व	111(सम्पूर्ण )	1.18144
1164	गवेगली	जोएडा	सूपा	उत्तर-पूर्व	128(सम्पूर्ण )	0.292344
1165	गवेगली	जोएडा	सूपा	उत्तर-पूर्व	89(सम्पूर्ण )	1.00749
1166	गवेगली	जोएडा	सूपा	उत्तर-पूर्व	80(सम्पूर्ण )	1.75374
1167	गवेगली	जोएडा	सूपा	उत्तर-पूर्व	88(सम्पूर्ण )	1.87301
1168	गवेगली	जोएडा	सूपा	उत्तर-पूर्व	82(सम्पूर्ण )	1.42945
1169	गवेगली	जोएडा	सूपा	उत्तर-पूर्व	85(सम्पूर्ण )	0.805934
1170	गवेगली	जोएडा	सूपा	उत्तर-पूर्व	125(सम्पूर्ण )	0.873168
1171	गवेगली	जोएडा	सूपा	उत्तर-पूर्व	112(सम्पूर्ण )	2.82004
1172	गवेगली	जोएडा	सूपा	उत्तर-पूर्व	79(सम्पूर्ण )	1.60089
1173	गवेगली	जोएडा	सूपा	उत्तर-पूर्व	84(सम्पूर्ण )	2.72829
1174	गवेगली	जोएडा	सूपा	उत्तर-पूर्व	77(सम्पूर्ण )	1.5754
1175	गवेगली	जोएडा	सूपा	उत्तर-पूर्व	83(सम्पूर्ण )	0.899404
1176	गवेगली	जोएडा	सूपा	उत्तर-पूर्व	124(सम्पूर्ण )	1.07658
1177	गवेगली	जोएडा	सूपा	उत्तर-पूर्व	76(सम्पूर्ण )	1.61335
1178	गवेगली	जोएडा	सूपा	उत्तर-पूर्व	78(सम्पूर्ण )	1.96809
1179	गवेगली	जोएडा	सूपा	उत्तर-पूर्व	87(सम्पूर्ण )	0.658638
1180	गवेगली	जोएडा	सूपा	उत्तर-पूर्व	75(सम्पूर्ण )	1.87019
1181	गवेगली	जोएडा	सूपा	उत्तर-पूर्व	तालाब(सम्पूर्ण )	0.256875
1182	गवेगली	जोएडा	सूपा	उत्तर-पूर्व	71(सम्पूर्ण )	0.993748
1183	गवेगली	जोएडा	सूपा	उत्तर-पूर्व	74(सम्पूर्ण )	0.913037
1184	गवेगली	जोएडा	सूपा	उत्तर-पूर्व	70(सम्पूर्ण )	3.94042
1185	गवेगली	जोएडा	सूपा	उत्तर-पूर्व	72(सम्पूर्ण )	1.27733

1186	गवेगली	जोएडा	सूपा	उत्तर-पूर्व	तालाब(सम्पूर्ण )	1.12421
1187	गवेगली	जोएडा	सूपा	उत्तर-पूर्व	73(सम्पूर्ण )	1.22613
1188	गवेगली	जोएडा	सूपा	उत्तर-पूर्व	113(सम्पूर्ण )	2.9652
1189	गवेगली	जोएडा	सूपा	उत्तर-पूर्व	69(सम्पूर्ण )	4.22974
1190	गवेगली	जोएडा	सूपा	उत्तर-पूर्व	65(सम्पूर्ण )	1.77762
1191	गवेगली	जोएडा	सूपा	उत्तर-पूर्व	63(सम्पूर्ण )	2.21607
1192	गवेगली	जोएडा	सूपा	उत्तर-पूर्व	67(सम्पूर्ण )	0.610586
1193	गवेगली	जोएडा	सूपा	उत्तर-पूर्व	114(सम्पूर्ण )	1.17042
1194	गवेगली	जोएडा	सूपा	उत्तर-पूर्व	66(सम्पूर्ण )	0.67225
1195	गवेगली	जोएडा	सूपा	उत्तर-पूर्व	64(सम्पूर्ण )	0.685679
1196	गवेगली	जोएडा	सूपा	उत्तर-पूर्व	तालाब(सम्पूर्ण )	0.601706
1197	गवेगली	जोएडा	सूपा	उत्तर-पूर्व	62(सम्पूर्ण )	0.738553
1198	गवेगली	जोएडा	सूपा	उत्तर-पूर्व	13(सम्पूर्ण )	0.71642
1199	गवेगली	जोएडा	सूपा	उत्तर-पूर्व	61(सम्पूर्ण )	0.610617
1200	गवेगली	जोएडा	सूपा	उत्तर-पूर्व	58(सम्पूर्ण )	1.4499
1201	गवेगली	जोएडा	सूपा	उत्तर-पूर्व	68(सम्पूर्ण )	2.21462
1202	गवेगली	जोएडा	सूपा	उत्तर-पूर्व	60(सम्पूर्ण )	0.82397
1203	गवेगली	जोएडा	सूपा	उत्तर-पूर्व	115(सम्पूर्ण )	4.18055
1204	गवेगली	जोएडा	सूपा	उत्तर-पूर्व	123(सम्पूर्ण )	0.301378
1205	गवेगली	जोएडा	सूपा	उत्तर-पूर्व	59(सम्पूर्ण )	1.1768
1206	गवेगली	जोएडा	सूपा	उत्तर-पूर्व	56(सम्पूर्ण )	1.26488
1207	गवेगली	जोएडा	सूपा	उत्तर-पूर्व	116(सम्पूर्ण )	0.591058
1208	गवेगली	जोएडा	सूपा	उत्तर-पूर्व	तालाब(सम्पूर्ण )	0.528841
1209	गवेगली	जोएडा	सूपा	उत्तर-पूर्व	54(सम्पूर्ण )	1.89042
1210	गवेगली	जोएडा	सूपा	उत्तर-पूर्व	48(सम्पूर्ण )	3.32668
1211	गवेगली	जोएडा	सूपा	उत्तर-पूर्व	15(सम्पूर्ण )	2.71588
1212	गवेगली	जोएडा	सूपा	उत्तर-पूर्व	14(सम्पूर्ण )	4.81506
1213	गवेगली	जोएडा	सूपा	उत्तर-पूर्व	12(सम्पूर्ण )	0.991049
1214	गवेगली	जोएडा	सूपा	उत्तर-पूर्व	57(सम्पूर्ण )	0.368953
1215	गवेगली	जोएडा	सूपा	उत्तर-पूर्व	46(सम्पूर्ण )	0.74863
1216	गवेगली	जोएडा	सूपा	उत्तर-पूर्व	55(सम्पूर्ण )	0.548886
1217	गवेगली	जोएडा	सूपा	उत्तर-पूर्व	47(सम्पूर्ण )	1.37233
1218	गवेगली	जोएडा	सूपा	उत्तर-पूर्व	16(सम्पूर्ण )	2.42809
1219	गवेगली	जोएडा	सूपा	उत्तर-पूर्व	तालाब(सम्पूर्ण )	0.182517
1220	गवेगली	जोएडा	सूपा	उत्तर-पूर्व	7(सम्पूर्ण )	1.77234
1221	गवेगली	जोएडा	सूपा	उत्तर-पूर्व	53(सम्पूर्ण )	0.235205
1222	गवेगली	जोएडा	सूपा	उत्तर-पूर्व	11(सम्पूर्ण )	1.24319
1223	गवेगली	जोएडा	सूपा	उत्तर-पूर्व	52(सम्पूर्ण )	0.342731

1224	गवेगली	जोएडा	सूपा	उत्तर-पूर्व	122(सम्पूर्ण )	0.335702
1225	गवेगली	जोएडा	सूपा	उत्तर-पूर्व	45(सम्पूर्ण )	2.74223
1226	गवेगली	जोएडा	सूपा	उत्तर-पूर्व	49(सम्पूर्ण )	0.615046
1227	गवेगली	जोएडा	सूपा	उत्तर-पूर्व	17(सम्पूर्ण )	1.51564
1228	गवेगली	जोएडा	सूपा	उत्तर-पूर्व	6(सम्पूर्ण )	0.778776
1229	गवेगली	जोएडा	सूपा	उत्तर-पूर्व	18(सम्पूर्ण )	1.80881
1230	गवेगली	जोएडा	सूपा	उत्तर-पूर्व	तालाब(सम्पूर्ण )	0.592904
1231	गवेगली	जोएडा	सूपा	उत्तर-पूर्व	51(सम्पूर्ण )	1.57284
1232	गवेगली	जोएडा	सूपा	उत्तर-पूर्व	118(सम्पूर्ण )	2.41627
1233	गवेगली	जोएडा	सूपा	उत्तर-पूर्व	19(सम्पूर्ण )	0.374746
1234	गवेगली	जोएडा	सूपा	उत्तर-पूर्व	20(सम्पूर्ण )	5.01429
1235	गवेगली	जोएडा	सूपा	उत्तर-पूर्व	126(सम्पूर्ण )	0.658872
1236	गवेगली	जोएडा	सूपा	उत्तर-पूर्व	117(सम्पूर्ण )	1.61784
1237	गवेगली	जोएडा	सूपा	उत्तर-पूर्व	8(सम्पूर्ण )	2.81371
1238	गवेगली	जोएडा	सूपा	उत्तर-पूर्व	50(सम्पूर्ण )	0.324079
1239	गवेगली	जोएडा	सूपा	उत्तर-पूर्व	26(सम्पूर्ण )	0.350095
1240	गवेगली	जोएडा	सूपा	उत्तर-पूर्व	39(सम्पूर्ण )	1.37762
1241	गवेगली	जोएडा	सूपा	उत्तर-पूर्व	27(सम्पूर्ण )	0.113047
1242	गवेगली	जोएडा	सूपा	उत्तर-पूर्व	5(सम्पूर्ण )	0.55642
1243	गवेगली	जोएडा	सूपा	उत्तर-पूर्व	42(सम्पूर्ण )	3.50608
1244	गवेगली	जोएडा	सूपा	उत्तर-पूर्व	25(सम्पूर्ण )	0.279266
1245	गवेगली	जोएडा	सूपा	उत्तर-पूर्व	44(सम्पूर्ण )	0.780079
1246	गवेगली	जोएडा	सूपा	उत्तर-पूर्व	21(सम्पूर्ण )	0.453016
1247	गवेगली	जोएडा	सूपा	उत्तर-पूर्व	28(सम्पूर्ण )	0.247877
1248	गवेगली	जोएडा	सूपा	उत्तर-पूर्व	38(सम्पूर्ण )	1.27263
1249	गवेगली	जोएडा	सूपा	उत्तर-पूर्व	43(सम्पूर्ण )	0.355365
1250	गवेगली	जोएडा	सूपा	उत्तर-पूर्व	24(सम्पूर्ण )	0.284389
1251	गवेगली	जोएडा	सूपा	उत्तर-पूर्व	40(सम्पूर्ण )	0.531868
1252	गवेगली	जोएडा	सूपा	उत्तर-पूर्व	22(सम्पूर्ण )	0.212013
1253	गवेगली	जोएडा	सूपा	उत्तर-पूर्व	23(सम्पूर्ण )	0.418494
1254	गवेगली	जोएडा	सूपा	उत्तर-पूर्व	4(सम्पूर्ण )	0.642084
1255	गवेगली	जोएडा	सूपा	उत्तर-पूर्व	9(सम्पूर्ण )	0.836886
1256	गवेगली	जोएडा	सूपा	उत्तर-पूर्व	10(सम्पूर्ण )	0.963276
1257	गवेगली	जोएडा	सूपा	उत्तर-पूर्व	41(सम्पूर्ण )	2.66198
1258	गवेगली	जोएडा	सूपा	उत्तर-पूर्व	31(सम्पूर्ण )	0.280981
1259	गवेगली	जोएडा	सूपा	उत्तर-पूर्व	29(सम्पूर्ण )	1.25862
1260	गवेगली	जोएडा	सूपा	उत्तर-पूर्व	37(सम्पूर्ण )	1.9591
1261	गवेगली	जोएडा	सूपा	उत्तर-पूर्व	121(सम्पूर्ण )	1.6857

1262		गवेगली	जोएडा	सूपा	उत्तर-पूर्व	30(सम्पूर्ण )	0.275958
1263		गवेगली	जोएडा	सूपा	उत्तर-पूर्व	32(सम्पूर्ण )	0.250241
1264		गवेगली	जोएडा	सूपा	उत्तर-पूर्व	तालाब(सम्पूर्ण )	0.386951
1265		गवेगली	जोएडा	सूपा	उत्तर-पूर्व	3(सम्पूर्ण )	0.559297
1266		गवेगली	जोएडा	सूपा	उत्तर-पूर्व	35(सम्पूर्ण )	2.54288
1267		गवेगली	जोएडा	सूपा	उत्तर-पूर्व	33(सम्पूर्ण )	0.659861
1268		गवेगली	जोएडा	सूपा	उत्तर-पूर्व	2(सम्पूर्ण )	0.323634
1269		गवेगली	जोएडा	सूपा	उत्तर-पूर्व	1(सम्पूर्ण )	0.108206
1270		गवेगली	जोएडा	सूपा	उत्तर-पूर्व	34(सम्पूर्ण )	0.730834
1271		गवेगली	जोएडा	सूपा	उत्तर-पूर्व	127(सम्पूर्ण )	0.62322
1272		गवेगली	जोएडा	सूपा	उत्तर-पूर्व	तालाब(सम्पूर्ण )	1.11797
							<b>178.280193</b>
1273			जोएडा	क्यासलरक	उत्तर-पूर्व	नदी(सम्पूर्ण )	32.5383
1274		घवणे	जोएडा	क्यासलरक	उत्तर-पूर्व	1(सम्पूर्ण )	3.63321
1275		घवणे	जोएडा	क्यासलरक	उत्तर-पूर्व	11_बस्ती(सम्पूर्ण )	3.93947
1276		घवणे	जोएडा	क्यासलरक	उत्तर-पूर्व	13(सम्पूर्ण )	1.39333
1277		घवणे	जोएडा	क्यासलरक	उत्तर-पूर्व	2(सम्पूर्ण )	1.95041
1278		घवणे	जोएडा	क्यासलरक	उत्तर-पूर्व	3(सम्पूर्ण )	3.93338
1279		घवणे	जोएडा	क्यासलरक	उत्तर-पूर्व	8(सम्पूर्ण )	1.55779
1280		घवणे	जोएडा	क्यासलरक	उत्तर-पूर्व	5(सम्पूर्ण )	1.52798
1281		घवणे	जोएडा	क्यासलरक	उत्तर-पूर्व	4(सम्पूर्ण )	3.63702
1282		घवणे	जोएडा	क्यासलरक	उत्तर-पूर्व	12_बस्ती(सम्पूर्ण )	2.00846
1283		घवणे	जोएडा	क्यासलरक	उत्तर-पूर्व	10(सम्पूर्ण )	0.625941
1284		घवणे	जोएडा	क्यासलरक	उत्तर-पूर्व	8(सम्पूर्ण )	0.588827
							<b>57.334118</b>
1285	30	गोटागुली	येल्लापुर	येल्लापुरा	दक्षिण-पूर्व	8(सम्पूर्ण )	0.829678
							<b>0.829678</b>
1286		गोटेगली	करवार	घडासाई	दक्षिण	132(सम्पूर्ण )	0.309429
1287		गोटेगली	करवार	घडासाई	दक्षिण	128(सम्पूर्ण )	2.53185
1288		गोटेगली	करवार	घडासाई	दक्षिण	127(सम्पूर्ण )	4.76932
1289		गोटेगली	करवार	घडासाई	दक्षिण	126(सम्पूर्ण )	2.41364
1290		गोटेगली	करवार	घडासाई	दक्षिण	130(सम्पूर्ण )	0.943136
1291		गोटेगली	करवार	घडासाई	दक्षिण	125(सम्पूर्ण )	6.18288
1292		गोटेगली	करवार	घडासाई	दक्षिण	124(सम्पूर्ण )	3.64963
1293		गोटेगली	करवार	घडासाई	दक्षिण	123(सम्पूर्ण )	0.468593
1294		गोटेगली	करवार	घडासाई	दक्षिण	नदी_कल्ली (भाग)	39.47
1295		गोटेगली	करवार	घडासाई	दक्षिण	सड़क (सम्पूर्ण )	0.806892
							<b>61.54537</b>

1296	32	गोयारा	करवार	घडासाई	दक्षिण	57(सम्पूर्ण )	2.22817
1297		गोयारा	करवार	घडासाई	दक्षिण	55(सम्पूर्ण )	3.54285
1298		गोयारा	करवार	घडासाई	दक्षिण	70(सम्पूर्ण )	0.0984048
1299		गोयारा	करवार	घडासाई	दक्षिण	53(सम्पूर्ण )	1.10789
1300		गोयारा	करवार	घडासाई	दक्षिण	58(सम्पूर्ण )	0.131904
1301		गोयारा	करवार	घडासाई	दक्षिण	52(सम्पूर्ण )	0.219415
1302		गोयारा	करवार	घडासाई	दक्षिण	52(सम्पूर्ण )	0.378942
1303		गोयारा	करवार	घडासाई	दक्षिण	54(सम्पूर्ण )	2.19915
1304		गोयारा	करवार	घडासाई	दक्षिण	धारा(सम्पूर्ण )	3.49366
1305		गोयारा	करवार	घडासाई	दक्षिण	47(सम्पूर्ण )	2.40106
1306		गोयारा	करवार	घडासाई	दक्षिण	46(सम्पूर्ण )	1.05839
1307		गोयारा	करवार	घडासाई	दक्षिण	45(सम्पूर्ण )	5.06934
1308		गोयारा	करवार	घडासाई	दक्षिण	44(सम्पूर्ण )	7.24917
1309		गोयारा	करवार	घडासाई	दक्षिण	68(सम्पूर्ण )	1.44357
1310		गोयारा	करवार	घडासाई	दक्षिण	50(सम्पूर्ण )	1.3766
1311		गोयारा	करवार	घडासाई	दक्षिण	सडक (सम्पूर्ण )	0.10149
1312		गोयारा	करवार	घडासाई	दक्षिण	50(सम्पूर्ण )	0.2067
1313		गोयारा	करवार	घडासाई	दक्षिण	40(सम्पूर्ण )	2.94784
1314		गोयारा	करवार	घडासाई	दक्षिण	37(सम्पूर्ण )	0.623871
1315		गोयारा	करवार	घडासाई	दक्षिण	39(सम्पूर्ण )	2.14367
1316		गोयारा	करवार	घडासाई	दक्षिण	38(सम्पूर्ण )	3.02935
1317	गोयारा	करवार	घडासाई	दक्षिण	35(सम्पूर्ण )	0.0756761	
1318	गोयारा	करवार	घडासाई	दक्षिण	36(सम्पूर्ण )	1.55886	
1319	गोयारा	करवार	घडासाई	दक्षिण	सडक (सम्पूर्ण )	0.06619	
1320	गोयारा	करवार	घडासाई	दक्षिण	38(सम्पूर्ण )	0.210695	
							<b>42.9628579</b>
1321	33	हरतुगा	करवार	घडासाई	दक्षिण	नदी_कल्ली (सम्पूर्ण )	130.588
1322		हरतुगा	करवार	घडासाई	दक्षिण	17क (सम्पूर्ण )	2.24675
1323		हरतुगा	करवार	घडासाई	दक्षिण	सडक (सम्पूर्ण )	0.453969
1324		हरतुगा	करवार	घडासाई	दक्षिण	17ख (सम्पूर्ण )	4.72952
1325		हरतुगा	करवार	घडासाई	दक्षिण	धारा(सम्पूर्ण )	2.7878
1326		हरतुगा	करवार	घडासाई	दक्षिण	15क (सम्पूर्ण )	1.5398
1327		हरतुगा	करवार	घडासाई	दक्षिण	14ख (सम्पूर्ण )	0.87903
1328		हरतुगा	करवार	घडासाई	दक्षिण	15ख (सम्पूर्ण )	2.29531
1329		हरतुगा	करवार	घडासाई	दक्षिण	14क (सम्पूर्ण )	1.08249
1330		हरतुगा	करवार	घडासाई	दक्षिण	सडक (सम्पूर्ण )	0.350061
1331		हरतुगा	करवार	घडासाई	दक्षिण	14क (सम्पूर्ण )	2.52313
1332		हरतुगा	करवार	घडासाई	दक्षिण	13(सम्पूर्ण )	0.551981

1333		हरतुगा	करवार	घडासाई	दक्षिण	18(सम्पूर्ण )	6.57325
1334		हरतुगा	करवार	घडासाई	दक्षिण	11(सम्पूर्ण )	4.72989
1335		हरतुगा	करवार	घडासाई	दक्षिण	12(सम्पूर्ण )	4.52769
1336		हरतुगा	करवार	घडासाई	दक्षिण	धारा(भाग)	5.50192
1337		हरतुगा	करवार	घडासाई	दक्षिण	10(सम्पूर्ण )	5.56927
1338		हरतुगा	करवार	घडासाई	दक्षिण	19(सम्पूर्ण )	3.85581
1339		हरतुगा	करवार	घडासाई	दक्षिण	59(सम्पूर्ण )	0.996678
1340		हरतुगा	करवार	घडासाई	दक्षिण	9(सम्पूर्ण )	5.70817
1341		हरतुगा	करवार	घडासाई	दक्षिण	51(सम्पूर्ण )	0.770919
1342		हरतुगा	करवार	घडासाई	दक्षिण	7(सम्पूर्ण )	3.60268
1343		हरतुगा	करवार	घडासाई	दक्षिण	8(सम्पूर्ण )	3.20065
1344		हरतुगा	करवार	घडासाई	दक्षिण	47(सम्पूर्ण )	1.37403
1345		हरतुगा	करवार	घडासाई	दक्षिण	58(सम्पूर्ण )	0.326607
1346		हरतुगा	करवार	घडासाई	दक्षिण	6(भाग)	1.89297
1347		हरतुगा	करवार	घडासाई	दक्षिण	45ख (सम्पूर्ण )	0.79085
1348		हरतुगा	करवार	घडासाई	दक्षिण	57(भाग)	0.824119
1349		हरतुगा	करवार	घडासाई	दक्षिण	35(सम्पूर्ण )	0.766098
1350		हरतुगा	करवार	घडासाई	दक्षिण	34(सम्पूर्ण )	1.04963
1351		हरतुगा	करवार	घडासाई	दक्षिण	36(भाग)	1.19723
1352		हरतुगा	करवार	घडासाई	दक्षिण	37(भाग)	0.804275
1353		हरतुगा	करवार	घडासाई	दक्षिण	33(भाग)	0.43646
1354		हरतुगा	करवार	घडासाई	दक्षिण	55(भाग)	0.00951538
							<b>204.5365524</b>
1355	34	हुडसा	जोएडा	कुंबरवादा	उत्तर-पूर्व	धारा(सम्पूर्ण )	0.272793
1356		हुडसा	जोएडा	कुंबरवादा	उत्तर-पूर्व	धारा(सम्पूर्ण )	1.30803
1357		हुडसा	जोएडा	कुंबरवादा	उत्तर-पूर्व	धारा(सम्पूर्ण )	0.283218
1358		हुडसा	जोएडा	कुंबरवादा	उत्तर-पूर्व	49/50/51/53/54(सम्पूर्ण )	10.1916
1359		हुडसा	जोएडा	कुंबरवादा	उत्तर-पूर्व	77/A(सम्पूर्ण )	7.07679
1360		हुडसा	जोएडा	कुंबरवादा	उत्तर-पूर्व	49/50/51/53/54(सम्पूर्ण )	0.234226
1361		हुडसा	जोएडा	कुंबरवादा	उत्तर-पूर्व	48(सम्पूर्ण )	0.490449
1362		हुडसा	जोएडा	कुंबरवादा	उत्तर-पूर्व	44/45/46/47(सम्पूर्ण )	3.05519
1363		हुडसा	जोएडा	कुंबरवादा	उत्तर-पूर्व	55/56/57/58/59/60/72/77/ख (सम्पूर्ण )	2.16826
1364		हुडसा	जोएडा	कुंबरवादा	उत्तर-पूर्व	63(सम्पूर्ण )	3.74806
1365		हुडसा	जोएडा	कुंबरवादा	उत्तर-पूर्व	71(सम्पूर्ण )	1.74019
1366		हुडसा	जोएडा	कुंबरवादा	उत्तर-पूर्व	70(सम्पूर्ण )	0.217128
1367		हुडसा	जोएडा	कुंबरवादा	उत्तर-पूर्व	76/ख /1(सम्पूर्ण )	0.960555

1368	हुडसा	जोएडा	कुंबरवादा	उत्तर-पूर्व	43(सम्पूर्ण )	0.603395
1369	हुडसा	जोएडा	कुंबरवादा	उत्तर-पूर्व	63(सम्पूर्ण )	0.23647
1370	हुडसा	जोएडा	कुंबरवादा	उत्तर-पूर्व	39(सम्पूर्ण )	1.49675
1371	हुडसा	जोएडा	कुंबरवादा	उत्तर-पूर्व	41(सम्पूर्ण )	0.183924
1372	हुडसा	जोएडा	कुंबरवादा	उत्तर-पूर्व	42(सम्पूर्ण )	0.451499
1373	हुडसा	जोएडा	कुंबरवादा	उत्तर-पूर्व	40(सम्पूर्ण )	0.234466
1374	हुडसा	जोएडा	कुंबरवादा	उत्तर-पूर्व	92(सम्पूर्ण )	1.13743
1375	हुडसा	जोएडा	कुंबरवादा	उत्तर-पूर्व	89(सम्पूर्ण )	2.79539
1376	हुडसा	जोएडा	कुंबरवादा	उत्तर-पूर्व	93(सम्पूर्ण )	1.92101
1377	हुडसा	जोएडा	कुंबरवादा	उत्तर-पूर्व	102(सम्पूर्ण )	1.00696
1378	हुडसा	जोएडा	कुंबरवादा	उत्तर-पूर्व	93(सम्पूर्ण )	0.895787
1379	हुडसा	जोएडा	कुंबरवादा	उत्तर-पूर्व	103(सम्पूर्ण )	1.24849
1380	हुडसा	जोएडा	कुंबरवादा	उत्तर-पूर्व	91(सम्पूर्ण )	2.75647
1381	हुडसा	जोएडा	कुंबरवादा	उत्तर-पूर्व	9(सम्पूर्ण )	0.0937309
1382	हुडसा	जोएडा	कुंबरवादा	उत्तर-पूर्व	धारा(सम्पूर्ण )	1.25348
1383	हुडसा	जोएडा	कुंबरवादा	उत्तर-पूर्व	2/3/4/5/6/100(सम्पूर्ण )	4.80574
1384	हुडसा	जोएडा	कुंबरवादा	उत्तर-पूर्व	7(सम्पूर्ण )	1.00666
1385	हुडसा	जोएडा	कुंबरवादा	उत्तर-पूर्व	106(सम्पूर्ण )	1.56116
1386	हुडसा	जोएडा	कुंबरवादा	उत्तर-पूर्व	99(सम्पूर्ण )	0.816259
1387	हुडसा	जोएडा	कुंबरवादा	उत्तर-पूर्व	8(सम्पूर्ण )	0.780616
1388	हुडसा	जोएडा	कुंबरवादा	उत्तर-पूर्व	20/22/23/24/25/26(सम्पूर्ण )	0.544089
1389	हुडसा	जोएडा	कुंबरवादा	उत्तर-पूर्व	20/22/23/24/25/26(सम्पूर्ण )	2.62999
1390	हुडसा	जोएडा	कुंबरवादा	उत्तर-पूर्व	25(सम्पूर्ण )	0.991704
1391	हुडसा	जोएडा	कुंबरवादा	उत्तर-पूर्व	11(सम्पूर्ण )	1.86437
1392	हुडसा	जोएडा	कुंबरवादा	उत्तर-पूर्व	21(सम्पूर्ण )	0.246912
1393	हुडसा	जोएडा	कुंबरवादा	उत्तर-पूर्व	10(सम्पूर्ण )	0.393803
1394	हुडसा	जोएडा	कुंबरवादा	उत्तर-पूर्व	19(सम्पूर्ण )	2.06382
1395	हुडसा	जोएडा	कुंबरवादा	उत्तर-पूर्व	28(सम्पूर्ण )	0.736862
1396	हुडसा	जोएडा	कुंबरवादा	उत्तर-पूर्व	12(सम्पूर्ण )	0.143241
1397	हुडसा	जोएडा	कुंबरवादा	उत्तर-पूर्व	14/15/16/17(सम्पूर्ण )	4.42596
1398	हुडसा	जोएडा	कुंबरवादा	उत्तर-पूर्व	13(सम्पूर्ण )	0.170979
1399	हुडसा	जोएडा	कुंबरवादा	उत्तर-पूर्व	18(सम्पूर्ण )	1.04542
1400	हुडसा	जोएडा	कुंबरवादा	उत्तर-पूर्व	106(सम्पूर्ण )	0.85523
1401	हुडसा	जोएडा	कुंबरवादा	उत्तर-पूर्व	86/87/98(सम्पूर्ण )	6.64226
1402	हुडसा	जोएडा	कुंबरवादा	उत्तर-पूर्व	धारा(सम्पूर्ण )	0.377072
1403	हुडसा	जोएडा	कुंबरवादा	उत्तर-पूर्व	29/30/31/32/33/34/35/36/37/38/68/69/	8.59672

						80/8(सम्पूर्ण )	
1404		हुडसा	जोएडा	कुंबरवादा	उत्तर-पूर्व	29/30/31/32/33/34/ 35/36/37/38/68/69/ 80/8(सम्पूर्ण )	0.0357372
1405		हुडसा	जोएडा	कुंबरवादा	उत्तर-पूर्व	91(सम्पूर्ण )	1.54359
							<b>90.3399351</b>
1406	35	इलियदावे	जोएडा	क्यासलरक	उत्तर-पूर्व	नदी_पंडारी (सम्पूर्ण )	47.1885
1407		इलियदावे	जोएडा	क्यासलरक	उत्तर-पूर्व	3(सम्पूर्ण )	1.07642
1408		इलियदावे	जोएडा	क्यासलरक	उत्तर-पूर्व	धारा(सम्पूर्ण )	0.813701
1409		इलियदावे	जोएडा	क्यासलरक	उत्तर-पूर्व	17(सम्पूर्ण )	1.48646
1410		इलियदावे	जोएडा	क्यासलरक	उत्तर-पूर्व	14(सम्पूर्ण )	4.41217
1411		इलियदावे	जोएडा	क्यासलरक	उत्तर-पूर्व	12(सम्पूर्ण )	0.524126
1412		इलियदावे	जोएडा	क्यासलरक	उत्तर-पूर्व	5(सम्पूर्ण )	0.560923
1413		इलियदावे	जोएडा	क्यासलरक	उत्तर-पूर्व	2(सम्पूर्ण )	1.35808
1414		इलियदावे	जोएडा	क्यासलरक	उत्तर-पूर्व	धारा(सम्पूर्ण )	0.0569742
1415		इलियदावे	जोएडा	क्यासलरक	उत्तर-पूर्व	4(सम्पूर्ण )	1.95017
1416		इलियदावे	जोएडा	क्यासलरक	उत्तर-पूर्व	11(सम्पूर्ण )	2.00243
1417		इलियदावे	जोएडा	क्यासलरक	उत्तर-पूर्व	10(सम्पूर्ण )	0.519742
1418		इलियदावे	जोएडा	क्यासलरक	उत्तर-पूर्व	8(सम्पूर्ण )	1.48359
1419		इलियदावे	जोएडा	क्यासलरक	उत्तर-पूर्व	6(सम्पूर्ण )	2.05606
1420		इलियदावे	जोएडा	क्यासलरक	उत्तर-पूर्व	16(सम्पूर्ण )	1.28749
1421		इलियदावे	जोएडा	क्यासलरक	उत्तर-पूर्व	15(सम्पूर्ण )	0.575303
1422		इलियदावे	जोएडा	क्यासलरक	उत्तर-पूर्व	9(सम्पूर्ण )	0.264646
1423		इलियदावे	जोएडा	क्यासलरक	उत्तर-पूर्व	बस्ती_वादी (सम्पूर्ण )	1.65695
1424		इलियदावे	जोएडा	क्यासलरक	उत्तर-पूर्व	13 Æ 1(सम्पूर्ण )	36.0614
1425		इलियदावे	जोएडा	क्यासलरक	उत्तर-पूर्व	7(सम्पूर्ण )	1.16767
1426		इलियदावे	जोएडा	क्यासलरक	उत्तर-पूर्व	18_तालाब(सम्पूर्ण )	0.262111
1427	इलियदावे	जोएडा	क्यासलरक	उत्तर-पूर्व	19(सम्पूर्ण )	0.226084	
1428	इलियदावे	जोएडा	क्यासलरक	उत्तर-पूर्व	20(सम्पूर्ण )	0.938659	
1429	इलियदावे	जोएडा	क्यासलरक	उत्तर-पूर्व	21(सम्पूर्ण )	0.987645	
1430	इलियदावे	जोएडा	क्यासलरक	उत्तर-पूर्व	25(सम्पूर्ण )	2.19103	
1431	इलियदावे	जोएडा	क्यासलरक	उत्तर-पूर्व	26(सम्पूर्ण )	1.59667	
1432	इलियदावे	जोएडा	क्यासलरक	उत्तर-पूर्व	22(सम्पूर्ण )	1.16711	
1433	इलियदावे	जोएडा	क्यासलरक	उत्तर-पूर्व	इलिए स्थल बस्ती सम्पूर्ण )	1.96916	
1434	इलियदावे	जोएडा	क्यासलरक	उत्तर-पूर्व	27(सम्पूर्ण )	2.32521	
1435	इलियदावे	जोएडा	क्यासलरक	उत्तर-पूर्व	23(सम्पूर्ण )	0.597001	
1436	इलियदावे	जोएडा	क्यासलरक	उत्तर-पूर्व	24(सम्पूर्ण )	1.52308	
1437	इलियदावे	जोएडा	क्यासलरक	उत्तर-पूर्व	28(सम्पूर्ण )	0.428516	

1438	इलियदावे	जोएडा	क्यासलरक	उत्तर-पूर्व	29(सम्पूर्ण )	1.1576
1439	इलियदावे	जोएडा	क्यासलरक	उत्तर-पूर्व	30(सम्पूर्ण )	1.58758
1440	इलियदावे	जोएडा	क्यासलरक	उत्तर-पूर्व	31(सम्पूर्ण )	1.05271
1441	इलियदावे	जोएडा	क्यासलरक	उत्तर-पूर्व	34(सम्पूर्ण )	0.501328
1442	इलियदावे	जोएडा	क्यासलरक	उत्तर-पूर्व	36(सम्पूर्ण )	1.20387
1443	इलियदावे	जोएडा	क्यासलरक	उत्तर-पूर्व	35(सम्पूर्ण )	0.192272
1444	इलियदावे	जोएडा	क्यासलरक	उत्तर-पूर्व	37(सम्पूर्ण )	0.818911
1445	इलियदावे	जोएडा	क्यासलरक	उत्तर-पूर्व	बस्ती_वाडी (सम्पूर्ण )	0.272028
1446	इलियदावे	जोएडा	क्यासलरक	उत्तर-पूर्व	43(सम्पूर्ण )	1.0167
1447	इलियदावे	जोएडा	क्यासलरक	उत्तर-पूर्व	42_44(सम्पूर्ण )	2.71373
1448	इलियदावे	जोएडा	क्यासलरक	उत्तर-पूर्व	38(सम्पूर्ण )	2.39124
1449	इलियदावे	जोएडा	क्यासलरक	उत्तर-पूर्व	बस्ती_धावे वाडी (सम्पूर्ण )	1.45581
1450	इलियदावे	जोएडा	क्यासलरक	उत्तर-पूर्व	45(सम्पूर्ण )	2.18552
1451	इलियदावे	जोएडा	क्यासलरक	उत्तर-पूर्व	40(सम्पूर्ण )	2.16531
1452	इलियदावे	जोएडा	क्यासलरक	उत्तर-पूर्व	41(सम्पूर्ण )	1.44352
1453	इलियदावे	जोएडा	क्यासलरक	उत्तर-पूर्व	46(सम्पूर्ण )	1.19067
1454	इलियदावे	जोएडा	क्यासलरक	उत्तर-पूर्व	39(सम्पूर्ण )	2.22252
1455	इलियदावे	जोएडा	क्यासलरक	उत्तर-पूर्व	47(सम्पूर्ण )	1.65812
1456	इलियदावे	जोएडा	क्यासलरक	उत्तर-पूर्व	49(सम्पूर्ण )	1.60949
1457	इलियदावे	जोएडा	क्यासलरक	उत्तर-पूर्व	48(सम्पूर्ण )	0.65502
1458	इलियदावे	जोएडा	क्यासलरक	उत्तर-पूर्व	50(सम्पूर्ण )	1.14809
1459	इलियदावे	जोएडा	क्यासलरक	उत्तर-पूर्व	52(सम्पूर्ण )	0.350116
1460	इलियदावे	जोएडा	क्यासलरक	उत्तर-पूर्व	53(सम्पूर्ण )	2.41274
1461	इलियदावे	जोएडा	क्यासलरक	उत्तर-पूर्व	51(सम्पूर्ण )	0.263179
1462	इलियदावे	जोएडा	क्यासलरक	उत्तर-पूर्व	56(सम्पूर्ण )	1.61297
1463	इलियदावे	जोएडा	क्यासलरक	उत्तर-पूर्व	54(सम्पूर्ण )	0.227315
1464	इलियदावे	जोएडा	क्यासलरक	उत्तर-पूर्व	55(सम्पूर्ण )	1.50164
1465	इलियदावे	जोएडा	क्यासलरक	उत्तर-पूर्व	57(सम्पूर्ण )	0.857486
1466	इलियदावे	जोएडा	क्यासलरक	उत्तर-पूर्व	58(सम्पूर्ण )	2.0343
1467	इलियदावे	जोएडा	क्यासलरक	उत्तर-पूर्व	59(सम्पूर्ण )	1.19143
1468	इलियदावे	जोएडा	क्यासलरक	उत्तर-पूर्व	60(सम्पूर्ण )	1.70035
1469	इलियदावे	जोएडा	क्यासलरक	उत्तर-पूर्व	सडक (सम्पूर्ण )	0.0929281
1470	इलियदावे	जोएडा	क्यासलरक	उत्तर-पूर्व	सडक (सम्पूर्ण )	0.366207
1471	इलियदावे	जोएडा	क्यासलरक	उत्तर-पूर्व	धारा(सम्पूर्ण )	0.00317726
1472	इलियदावे	जोएडा	क्यासलरक	उत्तर-पूर्व	सडक (सम्पूर्ण )	0.179554
1473	इलियदावे	जोएडा	क्यासलरक	उत्तर-पूर्व	लागू नहीं (सम्पूर्ण )	0.119809
1474	इलियदावे	जोएडा	क्यासलरक	उत्तर-पूर्व	33(सम्पूर्ण )	0.709548
						<b>162.9798696</b>

1475	36	इवोली	जोएडा	क्यासलरक	उत्तर-पूर्व	धारा(सम्पूर्ण )	2.66673
1476		इवोली	जोएडा	क्यासलरक	उत्तर-पूर्व	धारा(सम्पूर्ण )	7.85354
							<b>10.52027</b>
1477	37	जोईदा	जोएडा	कुंवरवादा	उत्तर-पूर्व	41ख (भाग)	0.325489
1478		जोईदा	जोएडा	कुंवरवादा	उत्तर-पूर्व	42(भाग)	1.05565
1479		जोईदा	जोएडा	कुंवरवादा	उत्तर-पूर्व	41ग (सम्पूर्ण )	0.0671313
1480		जोईदा	जोएडा	कुंवरवादा	उत्तर-पूर्व	41 क (भाग)	0.47828
1481		जोईदा	जोएडा	कुंवरवादा	उत्तर-पूर्व	52(भाग)	0.522832
1482		जोईदा	जोएडा	कुंवरवादा	उत्तर-पूर्व	40(सम्पूर्ण )	0.792883
1483		जोईदा	जोएडा	कुंवरवादा	उत्तर-पूर्व	50(भाग)	0.867276
1484		जोईदा	जोएडा	कुंवरवादा	उत्तर-पूर्व	51(सम्पूर्ण )	1.01195
1485		जोईदा	जोएडा	कुंवरवादा	उत्तर-पूर्व	39(सम्पूर्ण )	1.85413
1486		जोईदा	जोएडा	कुंवरवादा	उत्तर-पूर्व	38(सम्पूर्ण )	0.414468
1487		जोईदा	जोएडा	कुंवरवादा	उत्तर-पूर्व	49(भाग)	1.70418
1488		जोईदा	जोएडा	कुंवरवादा	उत्तर-पूर्व	37(सम्पूर्ण )	4.01737
1489		जोईदा	जोएडा	कुंवरवादा	उत्तर-पूर्व	48(भाग)	1.73725
1490		जोईदा	जोएडा	कुंवरवादा	उत्तर-पूर्व	47(सम्पूर्ण )	1.07906
1491		जोईदा	जोएडा	कुंवरवादा	उत्तर-पूर्व	36(सम्पूर्ण )	0.520137
1492		जोईदा	जोएडा	कुंवरवादा	उत्तर-पूर्व	35(सम्पूर्ण )	4.18727
1493		जोईदा	जोएडा	कुंवरवादा	उत्तर-पूर्व	34(सम्पूर्ण )	3.36044
1494		जोईदा	जोएडा	कुंवरवादा	उत्तर-पूर्व	18(सम्पूर्ण )	2.70904
1495		जोईदा	जोएडा	कुंवरवादा	उत्तर-पूर्व	17(सम्पूर्ण )	0.487582
1496		जोईदा	जोएडा	कुंवरवादा	उत्तर-पूर्व	16(सम्पूर्ण )	0.49145
1497		जोईदा	जोएडा	कुंवरवादा	उत्तर-पूर्व	15(सम्पूर्ण )	0.729917
1498		जोईदा	जोएडा	कुंवरवादा	उत्तर-पूर्व	19(सम्पूर्ण )	0.713283
1499		जोईदा	जोएडा	कुंवरवादा	उत्तर-पूर्व	14(सम्पूर्ण )	1.01715
1500		जोईदा	जोएडा	कुंवरवादा	उत्तर-पूर्व	13(सम्पूर्ण )	0.569188
1501		जोईदा	जोएडा	कुंवरवादा	उत्तर-पूर्व	8(सम्पूर्ण )	2.71426
1502		जोईदा	जोएडा	कुंवरवादा	उत्तर-पूर्व	6(सम्पूर्ण )	3.54329
1503		जोईदा	जोएडा	कुंवरवादा	उत्तर-पूर्व	12(सम्पूर्ण )	0.38201
1504		जोईदा	जोएडा	कुंवरवादा	उत्तर-पूर्व	9(सम्पूर्ण )	2.88927
1505		जोईदा	जोएडा	कुंवरवादा	उत्तर-पूर्व	11(सम्पूर्ण )	1.5487
1506		जोईदा	जोएडा	कुंवरवादा	उत्तर-पूर्व	20(सम्पूर्ण )	1.28143
1507		जोईदा	जोएडा	कुंवरवादा	उत्तर-पूर्व	21(सम्पूर्ण )	0.605288
1508	जोईदा	जोएडा	कुंवरवादा	उत्तर-पूर्व	22(सम्पूर्ण )	3.75144	
1509	जोईदा	जोएडा	कुंवरवादा	उत्तर-पूर्व	7(सम्पूर्ण )	0.565473	
1510	जोईदा	जोएडा	कुंवरवादा	उत्तर-पूर्व	95(सम्पूर्ण )	0.272528	
1511	जोईदा	जोएडा	कुंवरवादा	उत्तर-पूर्व	23(सम्पूर्ण )	2.66369	

1512	जोईदा	जोएडा	कुंबरवादा	उत्तर-पूर्व	10(सम्पूर्ण )	0.760171
1513	जोईदा	जोएडा	कुंबरवादा	उत्तर-पूर्व	5(सम्पूर्ण )	2.16643
1514	जोईदा	जोएडा	कुंबरवादा	उत्तर-पूर्व	4(सम्पूर्ण )	2.52062
1515	जोईदा	जोएडा	कुंबरवादा	उत्तर-पूर्व	94(सम्पूर्ण )	0.236129
1516	जोईदा	जोएडा	कुंबरवादा	उत्तर-पूर्व	117(सम्पूर्ण )	5.56036
1517	जोईदा	जोएडा	कुंबरवादा	उत्तर-पूर्व	3(सम्पूर्ण )	2.44571
1518	जोईदा	जोएडा	कुंबरवादा	उत्तर-पूर्व	156(सम्पूर्ण )	0.392516
1519	जोईदा	जोएडा	कुंबरवादा	उत्तर-पूर्व	110(सम्पूर्ण )	0.900324
1520	जोईदा	जोएडा	कुंबरवादा	उत्तर-पूर्व	2(सम्पूर्ण )	1.21318
1521	जोईदा	जोएडा	कुंबरवादा	उत्तर-पूर्व	111(सम्पूर्ण )	2.1283
1522	जोईदा	जोएडा	कुंबरवादा	उत्तर-पूर्व	1(सम्पूर्ण )	0.994013
1523	जोईदा	जोएडा	कुंबरवादा	उत्तर-पूर्व	116(सम्पूर्ण )	2.10628
1524	जोईदा	जोएडा	कुंबरवादा	उत्तर-पूर्व	115(सम्पूर्ण )	1.5395
1525	जोईदा	जोएडा	कुंबरवादा	उत्तर-पूर्व	114(सम्पूर्ण )	5.11644
1526	जोईदा	जोएडा	कुंबरवादा	उत्तर-पूर्व	112(सम्पूर्ण )	0.123606
1527	जोईदा	जोएडा	कुंबरवादा	उत्तर-पूर्व	113(सम्पूर्ण )	0.462036
1528	जोईदा	जोएडा	कुंबरवादा	उत्तर-पूर्व	109(सम्पूर्ण )	0.454241
1529	जोईदा	जोएडा	कुंबरवादा	उत्तर-पूर्व	108(सम्पूर्ण )	1.41071
1530	जोईदा	जोएडा	कुंबरवादा	उत्तर-पूर्व	107(सम्पूर्ण )	3.26685
1531	जोईदा	जोएडा	कुंबरवादा	उत्तर-पूर्व	105(सम्पूर्ण )	0.855882
1532	जोईदा	जोएडा	कुंबरवादा	उत्तर-पूर्व	106(सम्पूर्ण )	0.351521
1533	जोईदा	जोएडा	कुंबरवादा	उत्तर-पूर्व	सड़क (भाग)	3.01019
1534	जोईदा	जोएडा	कुंबरवादा	उत्तर-पूर्व	31(सम्पूर्ण )	0.787162
1535	जोईदा	जोएडा	कुंबरवादा	उत्तर-पूर्व	30(सम्पूर्ण )	0.497648
1536	जोईदा	जोएडा	कुंबरवादा	उत्तर-पूर्व	29(सम्पूर्ण )	0.846763
1537	जोईदा	जोएडा	कुंबरवादा	उत्तर-पूर्व	32(सम्पूर्ण )	1.74687
1538	जोईदा	जोएडा	कुंबरवादा	उत्तर-पूर्व	28(सम्पूर्ण )	1.02669
1539	जोईदा	जोएडा	कुंबरवादा	उत्तर-पूर्व	26(सम्पूर्ण )	3.1995
1540	जोईदा	जोएडा	कुंबरवादा	उत्तर-पूर्व	27(सम्पूर्ण )	1.27461
1541	जोईदा	जोएडा	कुंबरवादा	उत्तर-पूर्व	33(सम्पूर्ण )	1.91304
1542	जोईदा	जोएडा	कुंबरवादा	उत्तर-पूर्व	25(सम्पूर्ण )	0.548369
1543	जोईदा	जोएडा	कुंबरवादा	उत्तर-पूर्व	24(सम्पूर्ण )	4.67524
1544	जोईदा	जोएडा	कुंबरवादा	उत्तर-पूर्व	100(सम्पूर्ण )	1.28908
1545	जोईदा	जोएडा	कुंबरवादा	उत्तर-पूर्व	99(सम्पूर्ण )	0.37342
1546	जोईदा	जोएडा	कुंबरवादा	उत्तर-पूर्व	101(सम्पूर्ण )	0.621565
1547	जोईदा	जोएडा	कुंबरवादा	उत्तर-पूर्व	102(सम्पूर्ण )	1.55683
1548	जोईदा	जोएडा	कुंबरवादा	उत्तर-पूर्व	103(सम्पूर्ण )	1.15952
1549	जोईदा	जोएडा	कुंबरवादा	उत्तर-पूर्व	104(सम्पूर्ण )	0.970723

1550		जोईदा	जोएडा	कुंवरवादा	उत्तर-पूर्व	90(सम्पूर्ण )	3.59268
1551		जोईदा	जोएडा	कुंवरवादा	उत्तर-पूर्व	92(सम्पूर्ण )	0.985782
1552		जोईदा	जोएडा	कुंवरवादा	उत्तर-पूर्व	91(सम्पूर्ण )	2.86898
1553		जोईदा	जोएडा	कुंवरवादा	उत्तर-पूर्व	53/A(भाग)	0.0411228
1554		जोईदा	जोएडा	कुंवरवादा	उत्तर-पूर्व	60(भाग)	0.324601
1555		जोईदा	जोएडा	कुंवरवादा	उत्तर-पूर्व	44(भाग)	0.948306
1556		जोईदा	जोएडा	कुंवरवादा	उत्तर-पूर्व	45(सम्पूर्ण )	0.798862
1557		जोईदा	जोएडा	कुंवरवादा	उत्तर-पूर्व	46(सम्पूर्ण )	0.398123
1558		जोईदा	जोएडा	कुंवरवादा	उत्तर-पूर्व	96(सम्पूर्ण )	1.6226
1559		जोईदा	जोएडा	कुंवरवादा	उत्तर-पूर्व	98(सम्पूर्ण )	0.349558
1560		जोईदा	जोएडा	कुंवरवादा	उत्तर-पूर्व	97(सम्पूर्ण )	1.05349
1561		जोईदा	जोएडा	कुंवरवादा	उत्तर-पूर्व	सडक (भाग)	0.0415802
1562		जोईदा	जोएडा	कुंवरवादा	उत्तर-पूर्व	NA(भाग)	0.0113565
							<b>124.4698658</b>
1563	38	काद्रा	करवार	घडासाई	दक्षिण	धारा_20(सम्पूर्ण )	0.671892
1564		काद्रा	करवार	घडासाई	दक्षिण	23(सम्पूर्ण )	7.73022
1565		काद्रा	करवार	घडासाई	दक्षिण	22(सम्पूर्ण )	8.86927
1566		काद्रा	करवार	घडासाई	दक्षिण	21(सम्पूर्ण )	2.30979
1567		काद्रा	करवार	घडासाई	दक्षिण	11(सम्पूर्ण )	5.42311
1568		काद्रा	करवार	घडासाई	दक्षिण	8(सम्पूर्ण )	2.88301
1569		काद्रा	करवार	घडासाई	दक्षिण	12B(सम्पूर्ण )	1.37024
1570		काद्रा	करवार	घडासाई	दक्षिण	7(सम्पूर्ण )	6.00734
1571		काद्रा	करवार	घडासाई	दक्षिण	9(सम्पूर्ण )	5.1486
1572		काद्रा	करवार	घडासाई	दक्षिण	10(सम्पूर्ण )	6.72769
1573		काद्रा	करवार	घडासाई	दक्षिण	81(सम्पूर्ण )	0.208376
1574		काद्रा	करवार	घडासाई	दक्षिण	3(सम्पूर्ण )	3.10058
1575		काद्रा	करवार	घडासाई	दक्षिण	4(सम्पूर्ण )	5.16633
1576		काद्रा	करवार	घडासाई	दक्षिण	82(सम्पूर्ण )	0.227405
1577		काद्रा	करवार	घडासाई	दक्षिण	5(सम्पूर्ण )	4.79091
1578		काद्रा	करवार	घडासाई	दक्षिण	6(सम्पूर्ण )	2.05166
1579		काद्रा	करवार	घडासाई	दक्षिण	2(सम्पूर्ण )	2.76064
1580		काद्रा	करवार	घडासाई	दक्षिण	नदी_KALLI(सम्पूर्ण )	29.78
1581		काद्रा	करवार	घडासाई	दक्षिण	नदी_KALLI(सम्पूर्ण )	25.78
1582		काद्रा	करवार	घडासाई	दक्षिण	धारा_20(सम्पूर्ण )	0.461078
1583	काद्रा	करवार	घडासाई	दक्षिण	धारा_22(सम्पूर्ण )	0.344018	
1584	काद्रा	करवार	घडासाई	दक्षिण	धारा_22(सम्पूर्ण )	0.449609	
1585	काद्रा	करवार	घडासाई	दक्षिण	धारा_21(सम्पूर्ण )	0.743464	
1586	काद्रा	करवार	घडासाई	दक्षिण	12A(सम्पूर्ण )	2.08185	

1587		काद्रा	करवार	घडासाई	दक्षिण	23(सम्पूर्ण )	0.0124964
1588		काद्रा	करवार	घडासाई	दक्षिण	23(सम्पूर्ण )	0.109369
1589		काद्रा	करवार	घडासाई	दक्षिण	22(सम्पूर्ण )	1.29911
1590		काद्रा	करवार	घडासाई	दक्षिण	धारा_20(सम्पूर्ण )	0.0400833
1591		काद्रा	करवार	घडासाई	दक्षिण	धारा_21(सम्पूर्ण )	0.125159
1592		काद्रा	करवार	घडासाई	दक्षिण	21(सम्पूर्ण )	0.0650082
1593		काद्रा	करवार	घडासाई	दक्षिण	20(सम्पूर्ण )	0.348157
1594		काद्रा	करवार	घडासाई	दक्षिण	23(सम्पूर्ण )	3.8762
							<b>130.9626649</b>
1595	39	काइगा	करवार	घडासाई	दक्षिण	नदी_KARHOLLE(सम्पूर्ण )	51.5
1596		काइगा	करवार	घडासाई	दक्षिण	धारा(भाग)	0.1
1597		काइगा	करवार	घडासाई	दक्षिण	42(सम्पूर्ण )	6.36
1598		काइगा	करवार	घडासाई	दक्षिण	43(सम्पूर्ण )	4.63
1599		काइगा	करवार	घडासाई	दक्षिण	44(सम्पूर्ण )	2.42
1600		काइगा	करवार	घडासाई	दक्षिण	45(भाग)	1.75
							<b>66.76</b>
1603	40	कलाचे	येल्लापुर	येल्लापुरा	दक्षिण-पूर्व	275(सम्पूर्ण )	0.474673
1604		कलाचे	येल्लापुर	येल्लापुरा	दक्षिण-पूर्व	नदी_कारे (सम्पूर्ण )	3.46392
1605		कलाचे	येल्लापुर	येल्लापुरा	दक्षिण-पूर्व	248(सम्पूर्ण )	1.1174
1606		कलाचे	येल्लापुर	येल्लापुरा	दक्षिण-पूर्व	धारा(सम्पूर्ण )	0.107689
1607		कलाचे	येल्लापुर	येल्लापुरा	दक्षिण-पूर्व	274(सम्पूर्ण )	0.469785
1608		कलाचे	येल्लापुर	येल्लापुरा	दक्षिण-पूर्व	246(सम्पूर्ण )	2.04625
1609		कलाचे	येल्लापुर	येल्लापुरा	दक्षिण-पूर्व	242(सम्पूर्ण )	0.739301
1610		कलाचे	येल्लापुर	येल्लापुरा	दक्षिण-पूर्व	249(सम्पूर्ण )	0.436779
1611		कलाचे	येल्लापुर	येल्लापुरा	दक्षिण-पूर्व	273(सम्पूर्ण )	0.569013
1612		कलाचे	येल्लापुर	येल्लापुरा	दक्षिण-पूर्व	276(सम्पूर्ण )	0.374045
1613		कलाचे	येल्लापुर	येल्लापुरा	दक्षिण-पूर्व	250(सम्पूर्ण )	0.211082
1614		कलाचे	येल्लापुर	येल्लापुरा	दक्षिण-पूर्व	231(सम्पूर्ण )	0.47299
1615		कलाचे	येल्लापुर	येल्लापुरा	दक्षिण-पूर्व	263/279(सम्पूर्ण )	0.603584
1616		कलाचे	येल्लापुर	येल्लापुरा	दक्षिण-पूर्व	271(सम्पूर्ण )	0.25474
1617		कलाचे	येल्लापुर	येल्लापुरा	दक्षिण-पूर्व	272(सम्पूर्ण )	0.973417
1618		कलाचे	येल्लापुर	येल्लापुरा	दक्षिण-पूर्व	278(सम्पूर्ण )	0.364761
1619		कलाचे	येल्लापुर	येल्लापुरा	दक्षिण-पूर्व	252(सम्पूर्ण )	0.888644
1620		कलाचे	येल्लापुर	येल्लापुरा	दक्षिण-पूर्व	279(सम्पूर्ण )	0.758589
1621		कलाचे	येल्लापुर	येल्लापुरा	दक्षिण-पूर्व	266(सम्पूर्ण )	0.250391
1622		कलाचे	येल्लापुर	येल्लापुरा	दक्षिण-पूर्व	280(सम्पूर्ण )	0.836536
1623	कलाचे	येल्लापुर	येल्लापुरा	दक्षिण-पूर्व	270(सम्पूर्ण )	0.438481	
1624	कलाचे	येल्लापुर	येल्लापुरा	दक्षिण-पूर्व	253(सम्पूर्ण )	0.245228	















1891		कलाचे	येल्लापुर	येल्लापुरा	दक्षिण-पूर्व	398(सम्पूर्ण )	0.061919
1892		कलाचे	येल्लापुर	येल्लापुरा	दक्षिण-पूर्व	494(सम्पूर्ण )	0.766035
1893		कलाचे	येल्लापुर	येल्लापुरा	दक्षिण-पूर्व	340(सम्पूर्ण )	0.69349
1894		कलाचे	येल्लापुर	येल्लापुरा	दक्षिण-पूर्व	485(सम्पूर्ण )	0.377184
1895		कलाचे	येल्लापुर	येल्लापुरा	दक्षिण-पूर्व	242(सम्पूर्ण )	0.212302
1896		कलाचे	येल्लापुर	येल्लापुरा	दक्षिण-पूर्व	188(सम्पूर्ण )	0.521805
1897		कलाचे	येल्लापुर	येल्लापुरा	दक्षिण-पूर्व	242(सम्पूर्ण )	2.95271
1898		कलाचे	येल्लापुर	येल्लापुरा	दक्षिण-पूर्व	242(सम्पूर्ण )	3.59604
1899		कलाचे	येल्लापुर	येल्लापुरा	दक्षिण-पूर्व	242(सम्पूर्ण )	6.01587
1900		कलाचे	येल्लापुर	येल्लापुरा	दक्षिण-पूर्व	242(भाग)	18.2439
1901		कलाचे	येल्लापुर	येल्लापुरा	दक्षिण-पूर्व	242(भाग)	13.8884
1902		कलाचे	येल्लापुर	येल्लापुरा	दक्षिण-पूर्व	242(सम्पूर्ण )	4.59928
1903		कलाचे	येल्लापुर	येल्लापुरा	दक्षिण-पूर्व	242(सम्पूर्ण )	7.28713
1904		कलाचे	येल्लापुर	येल्लापुरा	दक्षिण-पूर्व	294(सम्पूर्ण )	0.0393915
1905		कलाचे	येल्लापुर	येल्लापुरा	दक्षिण-पूर्व	401(सम्पूर्ण )	0.0500044
1906		कलाचे	येल्लापुर	येल्लापुरा	दक्षिण-पूर्व	358(सम्पूर्ण )	0.687227
1907		कलाचे	येल्लापुर	येल्लापुरा	दक्षिण-पूर्व	359(सम्पूर्ण )	0.107322
1908		कलाचे	येल्लापुर	येल्लापुरा	दक्षिण-पूर्व	343(सम्पूर्ण )	0.163168
1909		कलाचे	येल्लापुर	येल्लापुरा	दक्षिण-पूर्व	458(सम्पूर्ण )	0.605234
1910		कलाचे	येल्लापुर	येल्लापुरा	दक्षिण-पूर्व	459(सम्पूर्ण )	0.506174
1911		कलाचे	येल्लापुर	येल्लापुरा	दक्षिण-पूर्व	NA(सम्पूर्ण )	0.048089
1912		कलाचे	येल्लापुर	येल्लापुरा	दक्षिण-पूर्व	584(सम्पूर्ण )	0.197796
1913		कलाचे	येल्लापुर	येल्लापुरा	दक्षिण-पूर्व	557(सम्पूर्ण )	0.0304457
1914		कलाचे	येल्लापुर	येल्लापुरा	दक्षिण-पूर्व	529(सम्पूर्ण )	0.470186
							<b>209.236087</b>
1915	41	करम जोईदा	जोएडा	सूपा	उत्तर-पूर्व	सडक (सम्पूर्ण )	4.26209
1916		करम जोईदा	जोएडा	सूपा	उत्तर-पूर्व	187(सम्पूर्ण )	0.547696
1917		करम जोईदा	जोएडा	सूपा	उत्तर-पूर्व	182(सम्पूर्ण )	0.0316378
1918		करम जोईदा	जोएडा	सूपा	उत्तर-पूर्व	160(सम्पूर्ण )	0.92249
1919		करम जोईदा	जोएडा	सूपा	उत्तर-पूर्व	धारा(सम्पूर्ण )	0.0775941
1920		करम जोईदा	जोएडा	सूपा	उत्तर-पूर्व	160(सम्पूर्ण )	0.19533
1921		करम जोईदा	जोएडा	सूपा	उत्तर-पूर्व	सडक (सम्पूर्ण )	1.75009
1922		करम जोईदा	जोएडा	सूपा	उत्तर-पूर्व	22(सम्पूर्ण )	2.34165
1923		करम जोईदा	जोएडा	सूपा	उत्तर-पूर्व	20(सम्पूर्ण )	0.309019
1924		करम जोईदा	जोएडा	सूपा	उत्तर-पूर्व	20(सम्पूर्ण )	0.282191
1925		करम जोईदा	जोएडा	सूपा	उत्तर-पूर्व	धारा(सम्पूर्ण )	0.0836325
1926		करम जोईदा	जोएडा	सूपा	उत्तर-पूर्व	21(सम्पूर्ण )	1.08118
1927		करम जोईदा	जोएडा	सूपा	उत्तर-पूर्व	22(सम्पूर्ण )	0.650921

1928	करम जोईदा	जोएडा	सूपा	उत्तर-पूर्व	धारा(सम्पूर्ण )	0.275719
1929	करम जोईदा	जोएडा	सूपा	उत्तर-पूर्व	24(सम्पूर्ण )	0.622377
1930	करम जोईदा	जोएडा	सूपा	उत्तर-पूर्व	23(सम्पूर्ण )	0.16973
1931	करम जोईदा	जोएडा	सूपा	उत्तर-पूर्व	25(सम्पूर्ण )	0.887229
1932	करम जोईदा	जोएडा	सूपा	उत्तर-पूर्व	12(सम्पूर्ण )	0.986349
1933	करम जोईदा	जोएडा	सूपा	उत्तर-पूर्व	नदी(सम्पूर्ण )	7.67963
1934	करम जोईदा	जोएडा	सूपा	उत्तर-पूर्व	सड़क (सम्पूर्ण )	0.182629
1935	करम जोईदा	जोएडा	सूपा	उत्तर-पूर्व	322(सम्पूर्ण )	0.885156
1936	करम जोईदा	जोएडा	सूपा	उत्तर-पूर्व	48(सम्पूर्ण )	1.98895
1937	करम जोईदा	जोएडा	सूपा	उत्तर-पूर्व	45(सम्पूर्ण )	1.21664
1938	करम जोईदा	जोएडा	सूपा	उत्तर-पूर्व	49(सम्पूर्ण )	0.583367
1939	करम जोईदा	जोएडा	सूपा	उत्तर-पूर्व	47(सम्पूर्ण )	2.26236
1940	करम जोईदा	जोएडा	सूपा	उत्तर-पूर्व	50(सम्पूर्ण )	0.781557
1941	करम जोईदा	जोएडा	सूपा	उत्तर-पूर्व	51(सम्पूर्ण )	2.27849
1942	करम जोईदा	जोएडा	सूपा	उत्तर-पूर्व	नदी(सम्पूर्ण )	9.18052
1943	करम जोईदा	जोएडा	सूपा	उत्तर-पूर्व	52(सम्पूर्ण )	3.05471
1944	करम जोईदा	जोएडा	सूपा	उत्तर-पूर्व	53(सम्पूर्ण )	1.18676
1945	करम जोईदा	जोएडा	सूपा	उत्तर-पूर्व	54(सम्पूर्ण )	2.05406
1946	करम जोईदा	जोएडा	सूपा	उत्तर-पूर्व	323(सम्पूर्ण )	0.277237
1947	करम जोईदा	जोएडा	सूपा	उत्तर-पूर्व	55(सम्पूर्ण )	0.623515
1948	करम जोईदा	जोएडा	सूपा	उत्तर-पूर्व	57(सम्पूर्ण )	2.73537
1949	करम जोईदा	जोएडा	सूपा	उत्तर-पूर्व	77(सम्पूर्ण )	5.29044
1950	करम जोईदा	जोएडा	सूपा	उत्तर-पूर्व	66(सम्पूर्ण )	1.27801
1951	करम जोईदा	जोएडा	सूपा	उत्तर-पूर्व	68(सम्पूर्ण )	2.90981
1952	करम जोईदा	जोएडा	सूपा	उत्तर-पूर्व	78(सम्पूर्ण )	0.0871143
1953	करम जोईदा	जोएडा	सूपा	उत्तर-पूर्व	69(सम्पूर्ण )	0.0644948
1954	करम जोईदा	जोएडा	सूपा	उत्तर-पूर्व	69(सम्पूर्ण )	1.29584
1955	करम जोईदा	जोएडा	सूपा	उत्तर-पूर्व	69(सम्पूर्ण )	0.430485
1956	करम जोईदा	जोएडा	सूपा	उत्तर-पूर्व	70(सम्पूर्ण )	1.19989
1957	करम जोईदा	जोएडा	सूपा	उत्तर-पूर्व	77(सम्पूर्ण )	0.859958
1958	करम जोईदा	जोएडा	सूपा	उत्तर-पूर्व	71(सम्पूर्ण )	1.94458
1959	करम जोईदा	जोएडा	सूपा	उत्तर-पूर्व	72(सम्पूर्ण )	1.80265
1960	करम जोईदा	जोएडा	सूपा	उत्तर-पूर्व	76(सम्पूर्ण )	0.302175
1961	करम जोईदा	जोएडा	सूपा	उत्तर-पूर्व	73(सम्पूर्ण )	0.705765
1962	करम जोईदा	जोएडा	सूपा	उत्तर-पूर्व	74(सम्पूर्ण )	0.600167
1963	करम जोईदा	जोएडा	सूपा	उत्तर-पूर्व	75(सम्पूर्ण )	0.237755
1964	करम जोईदा	जोएडा	सूपा	उत्तर-पूर्व	नदी(सम्पूर्ण )	10.2577
1965	करम जोईदा	जोएडा	सूपा	उत्तर-पूर्व	धारा(सम्पूर्ण )	0.479353

1966	करम जोईदा	जोएडा	सूपा	उत्तर-पूर्व	78(सम्पूर्ण )	0.854835
1967	करम जोईदा	जोएडा	सूपा	उत्तर-पूर्व	सड़क (सम्पूर्ण )	0.278838
1968	करम जोईदा	जोएडा	सूपा	उत्तर-पूर्व	48(सम्पूर्ण )	0.0912268
1969	करम जोईदा	जोएडा	सूपा	उत्तर-पूर्व	48(सम्पूर्ण )	0.247793
1970	करम जोईदा	जोएडा	सूपा	उत्तर-पूर्व	56(सम्पूर्ण )	2.41236
1971	करम जोईदा	जोएडा	सूपा	उत्तर-पूर्व	185(सम्पूर्ण )	1.29467
1972	करम जोईदा	जोएडा	सूपा	उत्तर-पूर्व	194(सम्पूर्ण )	3.63507
1973	करम जोईदा	जोएडा	सूपा	उत्तर-पूर्व	192(सम्पूर्ण )	0.30894
1974	करम जोईदा	जोएडा	सूपा	उत्तर-पूर्व	229(सम्पूर्ण )	2.37245
1975	करम जोईदा	जोएडा	सूपा	उत्तर-पूर्व	227(सम्पूर्ण )	2.57578
1976	करम जोईदा	जोएडा	सूपा	उत्तर-पूर्व	211(सम्पूर्ण )	2.14784
1977	करम जोईदा	जोएडा	सूपा	उत्तर-पूर्व	119(सम्पूर्ण )	0.487285
1978	करम जोईदा	जोएडा	सूपा	उत्तर-पूर्व	204(सम्पूर्ण )	1.21497
1979	करम जोईदा	जोएडा	सूपा	उत्तर-पूर्व	257(सम्पूर्ण )	1.54171
1980	करम जोईदा	जोएडा	सूपा	उत्तर-पूर्व	260(सम्पूर्ण )	13.6968
1981	करम जोईदा	जोएडा	सूपा	उत्तर-पूर्व	219(सम्पूर्ण )	1.73483
1982	करम जोईदा	जोएडा	सूपा	उत्तर-पूर्व	262(सम्पूर्ण )	0.655516
1983	करम जोईदा	जोएडा	सूपा	उत्तर-पूर्व	263(सम्पूर्ण )	2.28748
1984	करम जोईदा	जोएडा	सूपा	उत्तर-पूर्व	265(सम्पूर्ण )	0.357028
1985	करम जोईदा	जोएडा	सूपा	उत्तर-पूर्व	266(सम्पूर्ण )	1.81187
1986	करम जोईदा	जोएडा	सूपा	उत्तर-पूर्व	267(सम्पूर्ण )	0.134429
1987	करम जोईदा	जोएडा	सूपा	उत्तर-पूर्व	268(सम्पूर्ण )	0.191586
1988	करम जोईदा	जोएडा	सूपा	उत्तर-पूर्व	269(सम्पूर्ण )	2.20487
1989	करम जोईदा	जोएडा	सूपा	उत्तर-पूर्व	270(सम्पूर्ण )	1.8024
1990	करम जोईदा	जोएडा	सूपा	उत्तर-पूर्व	271(सम्पूर्ण )	1.65271
1991	करम जोईदा	जोएडा	सूपा	उत्तर-पूर्व	273(सम्पूर्ण )	0.303419
1992	करम जोईदा	जोएडा	सूपा	उत्तर-पूर्व	लागू नहीं (सम्पूर्ण )	0.501611
1993	करम जोईदा	जोएडा	सूपा	उत्तर-पूर्व	310(सम्पूर्ण )	2.07736
1994	करम जोईदा	जोएडा	सूपा	उत्तर-पूर्व	295(सम्पूर्ण )	1.24353
1995	करम जोईदा	जोएडा	सूपा	उत्तर-पूर्व	294(सम्पूर्ण )	0.868592
1996	करम जोईदा	जोएडा	सूपा	उत्तर-पूर्व	296(सम्पूर्ण )	0.393348
1997	करम जोईदा	जोएडा	सूपा	उत्तर-पूर्व	297(सम्पूर्ण )	1.94925
1998	करम जोईदा	जोएडा	सूपा	उत्तर-पूर्व	317(सम्पूर्ण )	1.40489
1999	करम जोईदा	जोएडा	सूपा	उत्तर-पूर्व	314(सम्पूर्ण )	5.9103
2000	करम जोईदा	जोएडा	सूपा	उत्तर-पूर्व	234(सम्पूर्ण )	0.828565
2001	करम जोईदा	जोएडा	सूपा	उत्तर-पूर्व	233(सम्पूर्ण )	0.316784
2002	करम जोईदा	जोएडा	सूपा	उत्तर-पूर्व	लागू नहीं (सम्पूर्ण)	0.303351
2003	करम जोईदा	जोएडा	सूपा	उत्तर-पूर्व	279(सम्पूर्ण )	1.72148

2004	करम जोईदा	जोएडा	सूपा	उत्तर-पूर्व	256(सम्पूर्ण )	0.192811
2005	करम जोईदा	जोएडा	सूपा	उत्तर-पूर्व	255(सम्पूर्ण )	0.59176
2006	करम जोईदा	जोएडा	सूपा	उत्तर-पूर्व	239(सम्पूर्ण )	1.91996
2007	करम जोईदा	जोएडा	सूपा	उत्तर-पूर्व	244(सम्पूर्ण )	3.42357
2008	करम जोईदा	जोएडा	सूपा	उत्तर-पूर्व	183(सम्पूर्ण )	0.370627
2009	करम जोईदा	जोएडा	सूपा	उत्तर-पूर्व	184(सम्पूर्ण )	0.875207
2010	करम जोईदा	जोएडा	सूपा	उत्तर-पूर्व	186(सम्पूर्ण )	0.597384
2011	करम जोईदा	जोएडा	सूपा	उत्तर-पूर्व	191(सम्पूर्ण )	2.97954
2012	करम जोईदा	जोएडा	सूपा	उत्तर-पूर्व	193(सम्पूर्ण )	0.539943
2013	करम जोईदा	जोएडा	सूपा	उत्तर-पूर्व	230(सम्पूर्ण )	0.958608
2014	करम जोईदा	जोएडा	सूपा	उत्तर-पूर्व	231(सम्पूर्ण )	1.25372
2015	करम जोईदा	जोएडा	सूपा	उत्तर-पूर्व	224(सम्पूर्ण )	0.632643
2016	करम जोईदा	जोएडा	सूपा	उत्तर-पूर्व	223(सम्पूर्ण )	1.84312
2017	करम जोईदा	जोएडा	सूपा	उत्तर-पूर्व	226(सम्पूर्ण )	2.1839
2018	करम जोईदा	जोएडा	सूपा	उत्तर-पूर्व	लागू नहीं (सम्पूर्ण)	0.228027
2019	करम जोईदा	जोएडा	सूपा	उत्तर-पूर्व	लागू नहीं (सम्पूर्ण)	0.677905
2020	करम जोईदा	जोएडा	सूपा	उत्तर-पूर्व	सड़क (सम्पूर्ण )	0.303022
2021	करम जोईदा	जोएडा	सूपा	उत्तर-पूर्व	212(सम्पूर्ण )	1.94268
2022	करम जोईदा	जोएडा	सूपा	उत्तर-पूर्व	213(सम्पूर्ण )	2.46134
2023	करम जोईदा	जोएडा	सूपा	उत्तर-पूर्व	214(सम्पूर्ण )	2.45493
2024	करम जोईदा	जोएडा	सूपा	उत्तर-पूर्व	218(सम्पूर्ण )	1.13449
2025	करम जोईदा	जोएडा	सूपा	उत्तर-पूर्व	217(सम्पूर्ण )	0.443082
2026	करम जोईदा	जोएडा	सूपा	उत्तर-पूर्व	215(सम्पूर्ण )	1.11158
2027	करम जोईदा	जोएडा	सूपा	उत्तर-पूर्व	216(सम्पूर्ण )	2.31033
2028	करम जोईदा	जोएडा	सूपा	उत्तर-पूर्व	196(सम्पूर्ण )	0.59733
2029	करम जोईदा	जोएडा	सूपा	उत्तर-पूर्व	197(सम्पूर्ण )	0.675094
2030	करम जोईदा	जोएडा	सूपा	उत्तर-पूर्व	203(सम्पूर्ण )	0.688469
2031	करम जोईदा	जोएडा	सूपा	उत्तर-पूर्व	205(सम्पूर्ण )	2.04828
2032	करम जोईदा	जोएडा	सूपा	उत्तर-पूर्व	206(सम्पूर्ण )	2.16004
2033	करम जोईदा	जोएडा	सूपा	उत्तर-पूर्व	207(सम्पूर्ण )	0.701988
2034	करम जोईदा	जोएडा	सूपा	उत्तर-पूर्व	208(सम्पूर्ण )	0.744664
2035	करम जोईदा	जोएडा	सूपा	उत्तर-पूर्व	209(सम्पूर्ण )	0.697838
2036	करम जोईदा	जोएडा	सूपा	उत्तर-पूर्व	सड़क (सम्पूर्ण )	0.191418
2037	करम जोईदा	जोएडा	सूपा	उत्तर-पूर्व	धारा(सम्पूर्ण )	6.68029
2038	करम जोईदा	जोएडा	सूपा	उत्तर-पूर्व	264(सम्पूर्ण )	1.48846
2039	करम जोईदा	जोएडा	सूपा	उत्तर-पूर्व	272(सम्पूर्ण )	0.234104
2040	करम जोईदा	जोएडा	सूपा	उत्तर-पूर्व	275(सम्पूर्ण )	0.116891
2041	करम जोईदा	जोएडा	सूपा	उत्तर-पूर्व	277(सम्पूर्ण )	0.302649

2042	करम जोईदा	जोएडा	सूपा	उत्तर-पूर्व	274(सम्पूर्ण )	2.92331
2043	करम जोईदा	जोएडा	सूपा	उत्तर-पूर्व	276(सम्पूर्ण )	0.0654542
2044	करम जोईदा	जोएडा	सूपा	उत्तर-पूर्व	278(सम्पूर्ण )	1.34846
2045	करम जोईदा	जोएडा	सूपा	उत्तर-पूर्व	280(सम्पूर्ण )	0.954192
2046	करम जोईदा	जोएडा	सूपा	उत्तर-पूर्व	243(सम्पूर्ण )	3.38171
2047	करम जोईदा	जोएडा	सूपा	उत्तर-पूर्व	290(सम्पूर्ण )	1.04051
2048	करम जोईदा	जोएडा	सूपा	उत्तर-पूर्व	293(सम्पूर्ण )	0.268665
2049	करम जोईदा	जोएडा	सूपा	उत्तर-पूर्व	292(सम्पूर्ण )	0.31913
2050	करम जोईदा	जोएडा	सूपा	उत्तर-पूर्व	289(सम्पूर्ण )	0.0777838
2051	करम जोईदा	जोएडा	सूपा	उत्तर-पूर्व	288(सम्पूर्ण )	0.159977
2052	करम जोईदा	जोएडा	सूपा	उत्तर-पूर्व	286(सम्पूर्ण )	0.242926
2053	करम जोईदा	जोएडा	सूपा	उत्तर-पूर्व	291(सम्पूर्ण )	1.02867
2054	करम जोईदा	जोएडा	सूपा	उत्तर-पूर्व	285(सम्पूर्ण )	1.06023
2055	करम जोईदा	जोएडा	सूपा	उत्तर-पूर्व	284(सम्पूर्ण )	2.97981
2056	करम जोईदा	जोएडा	सूपा	उत्तर-पूर्व	305(सम्पूर्ण )	0.335339
2057	करम जोईदा	जोएडा	सूपा	उत्तर-पूर्व	307(सम्पूर्ण )	0.123008
2058	करम जोईदा	जोएडा	सूपा	उत्तर-पूर्व	306(सम्पूर्ण )	0.418097
2059	करम जोईदा	जोएडा	सूपा	उत्तर-पूर्व	283(सम्पूर्ण )	1.15442
2060	करम जोईदा	जोएडा	सूपा	उत्तर-पूर्व	281(सम्पूर्ण )	4.18699
2061	करम जोईदा	जोएडा	सूपा	उत्तर-पूर्व	304(सम्पूर्ण )	1.69092
2062	करम जोईदा	जोएडा	सूपा	उत्तर-पूर्व	303(सम्पूर्ण )	3.12552
2063	करम जोईदा	जोएडा	सूपा	उत्तर-पूर्व	315(सम्पूर्ण )	1.21455
2064	करम जोईदा	जोएडा	सूपा	उत्तर-पूर्व	309(सम्पूर्ण )	1.70281
2065	करम जोईदा	जोएडा	सूपा	उत्तर-पूर्व	308(सम्पूर्ण )	2.02766
2066	करम जोईदा	जोएडा	सूपा	उत्तर-पूर्व	198(सम्पूर्ण )	0.20256
2067	करम जोईदा	जोएडा	सूपा	उत्तर-पूर्व	258(सम्पूर्ण )	0.41769
2068	करम जोईदा	जोएडा	सूपा	उत्तर-पूर्व	242(सम्पूर्ण )	1.18179
2069	करम जोईदा	जोएडा	सूपा	उत्तर-पूर्व	245(सम्पूर्ण )	1.99232
2070	करम जोईदा	जोएडा	सूपा	उत्तर-पूर्व	246(सम्पूर्ण )	2.94904
2071	करम जोईदा	जोएडा	सूपा	उत्तर-पूर्व	247(सम्पूर्ण )	1.82414
2072	करम जोईदा	जोएडा	सूपा	उत्तर-पूर्व	248(सम्पूर्ण )	1.65981
2073	करम जोईदा	जोएडा	सूपा	उत्तर-पूर्व	250(सम्पूर्ण )	0.756196
2074	करम जोईदा	जोएडा	सूपा	उत्तर-पूर्व	251(सम्पूर्ण )	1.03059
2075	करम जोईदा	जोएडा	सूपा	उत्तर-पूर्व	252(सम्पूर्ण )	1.10104
2076	करम जोईदा	जोएडा	सूपा	उत्तर-पूर्व	240(सम्पूर्ण )	1.43012
2077	करम जोईदा	जोएडा	सूपा	उत्तर-पूर्व	256(सम्पूर्ण )	1.14326
2078	करम जोईदा	जोएडा	सूपा	उत्तर-पूर्व	287(सम्पूर्ण )	0.205103
						<b>242.4913253</b>

2079	42	कटेला	जोएडा	कुंवरवादा	उत्तर-पूर्व	धारा(सम्पूर्ण )	2.84853
2080		कटेला	जोएडा	कुंवरवादा	उत्तर-पूर्व	10(सम्पूर्ण )	0.199074
2081		कटेला	जोएडा	कुंवरवादा	उत्तर-पूर्व	141(सम्पूर्ण )	0.696417
2082		कटेला	जोएडा	कुंवरवादा	उत्तर-पूर्व	140(सम्पूर्ण )	0.257902
2083		कटेला	जोएडा	कुंवरवादा	उत्तर-पूर्व	138(सम्पूर्ण )	1.01314
2084		कटेला	जोएडा	कुंवरवादा	उत्तर-पूर्व	137(सम्पूर्ण )	1.36255
2085		कटेला	जोएडा	कुंवरवादा	उत्तर-पूर्व	135(सम्पूर्ण )	2.22133
2086		कटेला	जोएडा	कुंवरवादा	उत्तर-पूर्व	98(सम्पूर्ण )	1.89861
2087		कटेला	जोएडा	कुंवरवादा	उत्तर-पूर्व	108(सम्पूर्ण )	2.44604
2088		कटेला	जोएडा	कुंवरवादा	उत्तर-पूर्व	18(सम्पूर्ण )	0.157817
2089		कटेला	जोएडा	कुंवरवादा	उत्तर-पूर्व	103(सम्पूर्ण )	0.967724
2090		कटेला	जोएडा	कुंवरवादा	उत्तर-पूर्व	102(सम्पूर्ण )	1.92688
2091		कटेला	जोएडा	कुंवरवादा	उत्तर-पूर्व	109(सम्पूर्ण )	0.0814437
2092		कटेला	जोएडा	कुंवरवादा	उत्तर-पूर्व	109(सम्पूर्ण )	0.621883
2093		कटेला	जोएडा	कुंवरवादा	उत्तर-पूर्व	110(सम्पूर्ण )	0.338615
2094		कटेला	जोएडा	कुंवरवादा	उत्तर-पूर्व	110(सम्पूर्ण )	0.52053
2095		कटेला	जोएडा	कुंवरवादा	उत्तर-पूर्व	128(सम्पूर्ण )	2.70237
2096		कटेला	जोएडा	कुंवरवादा	उत्तर-पूर्व	122(सम्पूर्ण )	2.32209
2097		कटेला	जोएडा	कुंवरवादा	उत्तर-पूर्व	132(सम्पूर्ण )	0.220672
2098		कटेला	जोएडा	कुंवरवादा	उत्तर-पूर्व	111(सम्पूर्ण )	2.45131
2099		कटेला	जोएडा	कुंवरवादा	उत्तर-पूर्व	114(सम्पूर्ण )	2.84256
2100		कटेला	जोएडा	कुंवरवादा	उत्तर-पूर्व	112(सम्पूर्ण )	0.789744
2101		कटेला	जोएडा	कुंवरवादा	उत्तर-पूर्व	113(सम्पूर्ण )	0.594416
2102		कटेला	जोएडा	कुंवरवादा	उत्तर-पूर्व	117(सम्पूर्ण )	0.822852
2103		कटेला	जोएडा	कुंवरवादा	उत्तर-पूर्व	118(सम्पूर्ण )	3.09514
2104		कटेला	जोएडा	कुंवरवादा	उत्तर-पूर्व	119(सम्पूर्ण )	1.09349
2105		कटेला	जोएडा	कुंवरवादा	उत्तर-पूर्व	120(सम्पूर्ण )	2.72465
2106		कटेला	जोएडा	कुंवरवादा	उत्तर-पूर्व	125(सम्पूर्ण )	2.93662
2107		कटेला	जोएडा	कुंवरवादा	उत्तर-पूर्व	124(सम्पूर्ण )	1.07677
2108		कटेला	जोएडा	कुंवरवादा	उत्तर-पूर्व	123(सम्पूर्ण )	0.926683
2109	कटेला	जोएडा	कुंवरवादा	उत्तर-पूर्व	147(सम्पूर्ण )	1.27878	
2110	कटेला	जोएडा	कुंवरवादा	उत्तर-पूर्व	148(सम्पूर्ण )	1.02269	
2111	कटेला	जोएडा	कुंवरवादा	उत्तर-पूर्व	126(सम्पूर्ण )	1.62857	
2112	कटेला	जोएडा	कुंवरवादा	उत्तर-पूर्व	130(सम्पूर्ण )	2.07621	
2113	कटेला	जोएडा	कुंवरवादा	उत्तर-पूर्व	129(सम्पूर्ण )	2.62031	
2114	कटेला	जोएडा	कुंवरवादा	उत्तर-पूर्व	सड़क (सम्पूर्ण )	0.49909	
2115	कटेला	जोएडा	कुंवरवादा	उत्तर-पूर्व	146(सम्पूर्ण )	1.64828	
2116	कटेला	जोएडा	कुंवरवादा	उत्तर-पूर्व	144(सम्पूर्ण )	1.15941	

2117		कटेला	जोएडा	कुंबरवादा	उत्तर-पूर्व	145(सम्पूर्ण )	0.288755
2118		कटेला	जोएडा	कुंबरवादा	उत्तर-पूर्व	143(सम्पूर्ण )	1.1368
2119		कटेला	जोएडा	कुंबरवादा	उत्तर-पूर्व	143B(सम्पूर्ण )	0.0658884
2120		कटेला	जोएडा	कुंबरवादा	उत्तर-पूर्व	142(सम्पूर्ण )	0.673883
2121		कटेला	जोएडा	कुंबरवादा	उत्तर-पूर्व	136(सम्पूर्ण )	2.35183
2122		कटेला	जोएडा	कुंबरवादा	उत्तर-पूर्व	139(सम्पूर्ण )	0.665643
2123		कटेला	जोएडा	कुंबरवादा	उत्तर-पूर्व	134(सम्पूर्ण )	0.170744
2124		कटेला	जोएडा	कुंबरवादा	उत्तर-पूर्व	168(सम्पूर्ण )	0.256777
2125		कटेला	जोएडा	कुंबरवादा	उत्तर-पूर्व	107(सम्पूर्ण )	0.293683
2126		कटेला	जोएडा	कुंबरवादा	उत्तर-पूर्व	109(सम्पूर्ण )	1.82754
2127		कटेला	जोएडा	कुंबरवादा	उत्तर-पूर्व	104(सम्पूर्ण )	0.736839
2128		कटेला	जोएडा	कुंबरवादा	उत्तर-पूर्व	103(सम्पूर्ण )	0.0503486
2129		कटेला	जोएडा	कुंबरवादा	उत्तर-पूर्व	101(सम्पूर्ण )	0.0532429
2130		कटेला	जोएडा	कुंबरवादा	उत्तर-पूर्व	101(सम्पूर्ण )	1.31961
2131		कटेला	जोएडा	कुंबरवादा	उत्तर-पूर्व	100(सम्पूर्ण )	0.558039
2132		कटेला	जोएडा	कुंबरवादा	उत्तर-पूर्व	99(सम्पूर्ण )	0.217958
2133		कटेला	जोएडा	कुंबरवादा	उत्तर-पूर्व	102(सम्पूर्ण )	0.140577
2134		कटेला	जोएडा	कुंबरवादा	उत्तर-पूर्व	97(सम्पूर्ण )	0.840258
2135		कटेला	जोएडा	कुंबरवादा	उत्तर-पूर्व	96(सम्पूर्ण )	0.773482
2136		कटेला	जोएडा	कुंबरवादा	उत्तर-पूर्व	95(सम्पूर्ण )	0.96029
2137		कटेला	जोएडा	कुंबरवादा	उत्तर-पूर्व	94(सम्पूर्ण )	2.06266
2138		कटेला	जोएडा	कुंबरवादा	उत्तर-पूर्व	93(सम्पूर्ण )	1.69945
2139		कटेला	जोएडा	कुंबरवादा	उत्तर-पूर्व	18(सम्पूर्ण )	0.441535
2140		कटेला	जोएडा	कुंबरवादा	उत्तर-पूर्व	92(सम्पूर्ण )	0.689601
2141		कटेला	जोएडा	कुंबरवादा	उत्तर-पूर्व	102(सम्पूर्ण )	0.0971627
2142		कटेला	जोएडा	कुंबरवादा	उत्तर-पूर्व	146(सम्पूर्ण )	0.00000162
							<b>72.46379092</b>
2143	43	कट्टिगे	येल्लापुर	येल्लापुरा	दक्षिण-पूर्व	धारा(सम्पूर्ण )	0.59498
2144		कट्टिगे	येल्लापुर	येल्लापुरा	दक्षिण-पूर्व	नहर(सम्पूर्ण )	1.5493
2145		कट्टिगे	येल्लापुर	येल्लापुरा	दक्षिण-पूर्व	55(सम्पूर्ण )	1.02391
2146		कट्टिगे	येल्लापुर	येल्लापुरा	दक्षिण-पूर्व	8(सम्पूर्ण )	1.45316
2147		कट्टिगे	येल्लापुर	येल्लापुरा	दक्षिण-पूर्व	धारा(सम्पूर्ण )	2.94323
2148		कट्टिगे	येल्लापुर	येल्लापुरा	दक्षिण-पूर्व	7(सम्पूर्ण )	0.516051
2149		कट्टिगे	येल्लापुर	येल्लापुरा	दक्षिण-पूर्व	6(सम्पूर्ण )	1.21926
2150		कट्टिगे	येल्लापुर	येल्लापुरा	दक्षिण-पूर्व	52(सम्पूर्ण )	0.526997
2151		कट्टिगे	येल्लापुर	येल्लापुरा	दक्षिण-पूर्व	3(सम्पूर्ण )	0.458359
2152		कट्टिगे	येल्लापुर	येल्लापुरा	दक्षिण-पूर्व	4(सम्पूर्ण )	0.501157
2153		कट्टिगे	येल्लापुर	येल्लापुरा	दक्षिण-पूर्व	5(सम्पूर्ण )	1.12132





2230		कट्टिगे	येल्लापुर	येल्लापुरा	दक्षिण-पूर्व	75(सम्पूर्ण )	0.0844561
2231		कट्टिगे	येल्लापुर	येल्लापुरा	दक्षिण-पूर्व	74(सम्पूर्ण )	0.911373
2232		कट्टिगे	येल्लापुर	येल्लापुरा	दक्षिण-पूर्व	62(सम्पूर्ण )	0.482079
2233		कट्टिगे	येल्लापुर	येल्लापुरा	दक्षिण-पूर्व	65(सम्पूर्ण )	1.82235
2234		कट्टिगे	येल्लापुर	येल्लापुरा	दक्षिण-पूर्व	64(सम्पूर्ण )	0.7688
2235		कट्टिगे	येल्लापुर	येल्लापुरा	दक्षिण-पूर्व	63(सम्पूर्ण )	0.176772
2236		कट्टिगे	येल्लापुर	येल्लापुरा	दक्षिण-पूर्व	नहर(सम्पूर्ण )	2.25181
2237		कट्टिगे	येल्लापुर	येल्लापुरा	दक्षिण-पूर्व	67(सम्पूर्ण )	0.752387
2238		कट्टिगे	येल्लापुर	येल्लापुरा	दक्षिण-पूर्व	66(सम्पूर्ण )	0.747791
2239		कट्टिगे	येल्लापुर	येल्लापुरा	दक्षिण-पूर्व	नहर(सम्पूर्ण )	1.7492
2240		कट्टिगे	येल्लापुर	येल्लापुरा	दक्षिण-पूर्व	97(सम्पूर्ण )	1.67207
2241		कट्टिगे	येल्लापुर	येल्लापुरा	दक्षिण-पूर्व	80(सम्पूर्ण )	3.59817
2242		कट्टिगे	येल्लापुर	येल्लापुरा	दक्षिण-पूर्व	102(सम्पूर्ण )	0.608114
2243		कट्टिगे	येल्लापुर	येल्लापुरा	दक्षिण-पूर्व	16(सम्पूर्ण )	0.489567
2244		कट्टिगे	येल्लापुर	येल्लापुरा	दक्षिण-पूर्व	नहर(सम्पूर्ण )	0.722065
2245		कट्टिगे	येल्लापुर	येल्लापुरा	दक्षिण-पूर्व	धारा(सम्पूर्ण )	0.763471
2246		कट्टिगे	येल्लापुर	येल्लापुरा	दक्षिण-पूर्व	187(सम्पूर्ण )	0.330877
2247		कट्टिगे	येल्लापुर	येल्लापुरा	दक्षिण-पूर्व	199(सम्पूर्ण )	0.543645
							<b>171.1670618</b>
2248	44	कवाला	जोएडा	सूपा	दक्षिण-पूर्व	नदी_ केरेहोले (सम्पूर्ण )	31.3704
							<b>31.3704</b>
2249	45	केगडाला	हलियाल	दांदेडी	उत्तर-पूर्व	नदी_ केरेहोले सम्पूर्ण )	76.1515
2250		केगडाला	हलियाल	दांदेडी	पूर्व	नदी_KEREHOLE(सम्पूर्ण )	17.2426
							<b>93.3941</b>
2251	46	कोडासल्ली	येल्लापुर	येल्लापुरा	दक्षिण-पूर्व	सडक (सम्पूर्ण )	2.03115
2252		कोडासल्ली	येल्लापुर	येल्लापुरा	दक्षिण-पूर्व	धारा(सम्पूर्ण )	0.170684
2253		कोडासल्ली	येल्लापुर	येल्लापुरा	दक्षिण-पूर्व	120(सम्पूर्ण )	1.12013
2254		कोडासल्ली	येल्लापुर	येल्लापुरा	दक्षिण-पूर्व	121(सम्पूर्ण )	0.919649
2255		कोडासल्ली	येल्लापुर	येल्लापुरा	दक्षिण-पूर्व	106(सम्पूर्ण )	1.14364
2256		कोडासल्ली	येल्लापुर	येल्लापुरा	दक्षिण-पूर्व	119(सम्पूर्ण )	2.03665
2257		कोडासल्ली	येल्लापुर	येल्लापुरा	दक्षिण-पूर्व	105(सम्पूर्ण )	0.905041
2258		कोडासल्ली	येल्लापुर	येल्लापुरा	दक्षिण-पूर्व	104(सम्पूर्ण )	2.89782
2259		कोडासल्ली	येल्लापुर	येल्लापुरा	दक्षिण-पूर्व	107(सम्पूर्ण )	1.59783
2260		कोडासल्ली	येल्लापुर	येल्लापुरा	दक्षिण-पूर्व	122(सम्पूर्ण )	1.62145
2261		कोडासल्ली	येल्लापुर	येल्लापुरा	दक्षिण-पूर्व	118(सम्पूर्ण )	0.647235
2262		कोडासल्ली	येल्लापुर	येल्लापुरा	दक्षिण-पूर्व	103(सम्पूर्ण )	0.291079
2263		कोडासल्ली	येल्लापुर	येल्लापुरा	दक्षिण-पूर्व	102(सम्पूर्ण )	0.213676
2264		कोडासल्ली	येल्लापुर	येल्लापुरा	दक्षिण-पूर्व	101(सम्पूर्ण )	0.422896





2341		कोडासल्ली	येल्लापुर	येल्लापुरा	दक्षिण-पूर्व	13(सम्पूर्ण )	0.623523
2342		कोडासल्ली	येल्लापुर	येल्लापुरा	दक्षिण-पूर्व	31(सम्पूर्ण )	0.875187
2343		कोडासल्ली	येल्लापुर	येल्लापुरा	दक्षिण-पूर्व	39(सम्पूर्ण )	0.39281
2344		कोडासल्ली	येल्लापुर	येल्लापुरा	दक्षिण-पूर्व	9(सम्पूर्ण )	0.708548
2345		कोडासल्ली	येल्लापुर	येल्लापुरा	दक्षिण-पूर्व	8(सम्पूर्ण )	0.251993
2346		कोडासल्ली	येल्लापुर	येल्लापुरा	दक्षिण-पूर्व	30(सम्पूर्ण )	0.350261
2347		कोडासल्ली	येल्लापुर	येल्लापुरा	दक्षिण-पूर्व	12(सम्पूर्ण )	0.943167
2348		कोडासल्ली	येल्लापुर	येल्लापुरा	दक्षिण-पूर्व	38(सम्पूर्ण )	0.818433
2349		कोडासल्ली	येल्लापुर	येल्लापुरा	दक्षिण-पूर्व	7(सम्पूर्ण )	1.47349
2350		कोडासल्ली	येल्लापुर	येल्लापुरा	दक्षिण-पूर्व	11(सम्पूर्ण )	0.564991
2351		कोडासल्ली	येल्लापुर	येल्लापुरा	दक्षिण-पूर्व	6(सम्पूर्ण )	1.22637
2352		कोडासल्ली	येल्लापुर	येल्लापुरा	दक्षिण-पूर्व	36(सम्पूर्ण )	0.498076
2353		कोडासल्ली	येल्लापुर	येल्लापुरा	दक्षिण-पूर्व	37(सम्पूर्ण )	0.151734
2354		कोडासल्ली	येल्लापुर	येल्लापुरा	दक्षिण-पूर्व	32(सम्पूर्ण )	0.813551
2355		कोडासल्ली	येल्लापुर	येल्लापुरा	दक्षिण-पूर्व	35(सम्पूर्ण )	0.893377
2356		कोडासल्ली	येल्लापुर	येल्लापुरा	दक्षिण-पूर्व	34(सम्पूर्ण )	0.0900072
2357		कोडासल्ली	येल्लापुर	येल्लापुरा	दक्षिण-पूर्व	5(सम्पूर्ण )	1.35425
2358		कोडासल्ली	येल्लापुर	येल्लापुरा	दक्षिण-पूर्व	4(सम्पूर्ण )	1.28196
2359		कोडासल्ली	येल्लापुर	येल्लापुरा	दक्षिण-पूर्व	33(सम्पूर्ण )	0.759776
2360		कोडासल्ली	येल्लापुर	येल्लापुरा	दक्षिण-पूर्व	3(सम्पूर्ण )	0.848551
2361		कोडासल्ली	येल्लापुर	येल्लापुरा	दक्षिण-पूर्व	2(सम्पूर्ण )	0.926144
2362		कोडासल्ली	येल्लापुर	येल्लापुरा	दक्षिण-पूर्व	1(सम्पूर्ण )	0.284967
2363		कोडासल्ली	येल्लापुर	येल्लापुरा	दक्षिण-पूर्व	नदी(सम्पूर्ण )	63.0348
2364		कोडासल्ली	येल्लापुर	येल्लापुरा	दक्षिण-पूर्व	87(सम्पूर्ण )	1.10062
2365		कोडासल्ली	येल्लापुर	येल्लापुरा	दक्षिण-पूर्व	110/B1(सम्पूर्ण )	0.0664953
2366		कोडासल्ली	येल्लापुर	येल्लापुरा	दक्षिण-पूर्व	धारा(सम्पूर्ण )	0.489172
2367		कोडासल्ली	येल्लापुर	येल्लापुरा	दक्षिण-पूर्व	124(सम्पूर्ण )	0.0485419
2368		कोडासल्ली	येल्लापुर	येल्लापुरा	दक्षिण-पूर्व	NA(सम्पूर्ण )	0.0683154
							<b>143.4885766</b>
2369	47	कोना शेठा	जोएडा	क्यासलरक	उत्तर-पूर्व	धारा(सम्पूर्ण )	1.55631
2370		कोना शेठा	जोएडा	क्यासलरक	उत्तर-पूर्व	19(सम्पूर्ण )	2.34726
2371		कोना शेठा	जोएडा	क्यासलरक	उत्तर-पूर्व	20(सम्पूर्ण )	0.597641
2372		कोना शेठा	जोएडा	क्यासलरक	उत्तर-पूर्व	नदी_कारे (सम्पूर्ण )	7.41707
2373		कोना शेठा	जोएडा	क्यासलरक	उत्तर-पूर्व	18(सम्पूर्ण )	1.93366
2374		कोना शेठा	जोएडा	क्यासलरक	उत्तर-पूर्व	21(सम्पूर्ण )	1.46292
2375		कोना शेठा	जोएडा	क्यासलरक	उत्तर-पूर्व	सडक_49(सम्पूर्ण)	0.0158881
2376		कोना शेठा	जोएडा	क्यासलरक	उत्तर-पूर्व	17(सम्पूर्ण )	1.56222
2377		कोना शेठा	जोएडा	क्यासलरक	उत्तर-पूर्व	धारा(सम्पूर्ण )	2.0154

2378	कोना शेटा	जोएडा	क्यासलरक	उत्तर-पूर्व	25(सम्पूर्ण )	0.732175
2379	कोना शेटा	जोएडा	क्यासलरक	उत्तर-पूर्व	26(सम्पूर्ण )	1.21317
2380	कोना शेटा	जोएडा	क्यासलरक	उत्तर-पूर्व	26(सम्पूर्ण )	0.289817
2381	कोना शेटा	जोएडा	क्यासलरक	उत्तर-पूर्व	38(सम्पूर्ण )	1.84328
2382	कोना शेटा	जोएडा	क्यासलरक	उत्तर-पूर्व	30(सम्पूर्ण )	1.80614
2383	कोना शेटा	जोएडा	क्यासलरक	उत्तर-पूर्व	27(सम्पूर्ण )	0.779804
2384	कोना शेटा	जोएडा	क्यासलरक	उत्तर-पूर्व	4(सम्पूर्ण )	2.32282
2385	कोना शेटा	जोएडा	क्यासलरक	उत्तर-पूर्व	28(सम्पूर्ण )	1.90964
2386	कोना शेटा	जोएडा	क्यासलरक	उत्तर-पूर्व	39(सम्पूर्ण )	0.902286
2387	कोना शेटा	जोएडा	क्यासलरक	उत्तर-पूर्व	5(सम्पूर्ण )	1.15429
2388	कोना शेटा	जोएडा	क्यासलरक	उत्तर-पूर्व	41(सम्पूर्ण )	1.62136
2389	कोना शेटा	जोएडा	क्यासलरक	उत्तर-पूर्व	6(सम्पूर्ण )	1.17785
2390	कोना शेटा	जोएडा	क्यासलरक	उत्तर-पूर्व	3(सम्पूर्ण )	3.40963
2391	कोना शेटा	जोएडा	क्यासलरक	उत्तर-पूर्व	31(सम्पूर्ण )	0.71962
2392	कोना शेटा	जोएडा	क्यासलरक	उत्तर-पूर्व	बस्ती(सम्पूर्ण )	1.57143
2393	कोना शेटा	जोएडा	क्यासलरक	उत्तर-पूर्व	29(सम्पूर्ण )	0.865562
2394	कोना शेटा	जोएडा	क्यासलरक	उत्तर-पूर्व	1(सम्पूर्ण )	2.56943
2395	कोना शेटा	जोएडा	क्यासलरक	उत्तर-पूर्व	32(सम्पूर्ण )	0.398362
2396	कोना शेटा	जोएडा	क्यासलरक	उत्तर-पूर्व	37(सम्पूर्ण )	0.31059
2397	कोना शेटा	जोएडा	क्यासलरक	उत्तर-पूर्व	36(सम्पूर्ण )	0.34851
2398	कोना शेटा	जोएडा	क्यासलरक	उत्तर-पूर्व	40(सम्पूर्ण )	1.28878
2399	कोना शेटा	जोएडा	क्यासलरक	उत्तर-पूर्व	35(सम्पूर्ण )	1.56714
2400	कोना शेटा	जोएडा	क्यासलरक	उत्तर-पूर्व	33(सम्पूर्ण )	1.82948
2401	कोना शेटा	जोएडा	क्यासलरक	उत्तर-पूर्व	2(सम्पूर्ण )	2.43637
2402	कोना शेटा	जोएडा	क्यासलरक	उत्तर-पूर्व	बस्ती(सम्पूर्ण )	0.652568
2403	कोना शेटा	जोएडा	क्यासलरक	उत्तर-पूर्व	34(सम्पूर्ण )	2.94738
2404	कोना शेटा	जोएडा	क्यासलरक	उत्तर-पूर्व	8(सम्पूर्ण )	1.28686
2405	कोना शेटा	जोएडा	क्यासलरक	उत्तर-पूर्व	10(सम्पूर्ण )	1.34214
2406	कोना शेटा	जोएडा	क्यासलरक	उत्तर-पूर्व	9(सम्पूर्ण )	0.873198
2407	कोना शेटा	जोएडा	क्यासलरक	उत्तर-पूर्व	11(सम्पूर्ण )	0.201738
2408	कोना शेटा	जोएडा	क्यासलरक	उत्तर-पूर्व	12(सम्पूर्ण )	1.28346
2409	कोना शेटा	जोएडा	क्यासलरक	उत्तर-पूर्व	16(सम्पूर्ण )	1.18981
2410	कोना शेटा	जोएडा	क्यासलरक	उत्तर-पूर्व	14(सम्पूर्ण )	1.18818
2411	कोना शेटा	जोएडा	क्यासलरक	उत्तर-पूर्व	15(सम्पूर्ण )	0.938
2412	कोना शेटा	जोएडा	क्यासलरक	उत्तर-पूर्व	सड़क (सम्पूर्ण )	2.72835
2413	कोना शेटा	जोएडा	क्यासलरक	उत्तर-पूर्व	सड़क (सम्पूर्ण )	0.153531
2414	कोना शेटा	जोएडा	क्यासलरक	उत्तर-पूर्व	अनुपलब्ध (सम्पूर्ण )	0.326577
2415	कोना शेटा	जोएडा	क्यासलरक	उत्तर-पूर्व	अनुपलब्ध (सम्पूर्ण )	0.0609448
						<b>67.1486419</b>

2416	48	कोनाडे	जोएडा	सूपा	उत्तर-पूर्व	4(सम्पूर्ण )	2.28102
2417		कोनाडे	जोएडा	सूपा	उत्तर-पूर्व	9(सम्पूर्ण )	1.1633
2418		कोनाडे	जोएडा	सूपा	उत्तर-पूर्व	10(सम्पूर्ण )	1.13777
2419		कोनाडे	जोएडा	सूपा	उत्तर-पूर्व	तालाब(सम्पूर्ण )	0.057656
2420		कोनाडे	जोएडा	सूपा	उत्तर-पूर्व	17(सम्पूर्ण )	0.669832
2421		कोनाडे	जोएडा	सूपा	उत्तर-पूर्व	नदी(सम्पूर्ण )	51.172
2422		कोनाडे	जोएडा	सूपा	उत्तर-पूर्व	बस्ती(सम्पूर्ण )	1.23752
2423		कोनाडे	जोएडा	सूपा	उत्तर-पूर्व	तालाब(सम्पूर्ण )	0.0869801
2424		कोनाडे	जोएडा	सूपा	उत्तर-पूर्व	5(सम्पूर्ण )	0.591854
2425		कोनाडे	जोएडा	सूपा	उत्तर-पूर्व	11(सम्पूर्ण )	0.620189
2426		कोनाडे	जोएडा	सूपा	उत्तर-पूर्व	8(सम्पूर्ण )	1.11008
2427		कोनाडे	जोएडा	सूपा	उत्तर-पूर्व	12(सम्पूर्ण )	1.15172
2428		कोनाडे	जोएडा	सूपा	उत्तर-पूर्व	18(सम्पूर्ण )	1.59408
2429		कोनाडे	जोएडा	सूपा	उत्तर-पूर्व	16(सम्पूर्ण )	2.41981
2430		कोनाडे	जोएडा	सूपा	उत्तर-पूर्व	14(सम्पूर्ण )	0.504017
2431		कोनाडे	जोएडा	सूपा	उत्तर-पूर्व	6(सम्पूर्ण )	0.421276
2432		कोनाडे	जोएडा	सूपा	उत्तर-पूर्व	15(सम्पूर्ण )	1.76837
2433		कोनाडे	जोएडा	सूपा	उत्तर-पूर्व	1क 101क 1क /वैकी (सम्पूर्ण )	3.60139
2434		कोनाडे	जोएडा	सूपा	उत्तर-पूर्व	7(सम्पूर्ण )	1.1188
2435		कोनाडे	जोएडा	सूपा	उत्तर-पूर्व	13(सम्पूर्ण )	0.484761
2436	कोनाडे	जोएडा	सूपा	उत्तर-पूर्व	बस्ती(सम्पूर्ण )	3.61721	
2437	कोनाडे	जोएडा	सूपा	उत्तर-पूर्व	तालाब(सम्पूर्ण )	0.0303628	
							<b>76.8399979</b>
2438	49	कुचेगरा	करवार	घडासाई	दक्षिण	2(सम्पूर्ण )	3.49357
2439		कुचेगरा	करवार	घडासाई	दक्षिण	1(सम्पूर्ण )	5.77029
2440		कुचेगरा	करवार	घडासाई	दक्षिण	78(सम्पूर्ण )	5.68169
2441		कुचेगरा	करवार	घडासाई	दक्षिण	3(सम्पूर्ण )	5.02762
2442		कुचेगरा	करवार	घडासाई	दक्षिण	77(सम्पूर्ण )	0.822894
2443		कुचेगरा	करवार	घडासाई	दक्षिण	75(सम्पूर्ण )	0.617614
2444		कुचेगरा	करवार	घडासाई	दक्षिण	30(सम्पूर्ण )	1.13706
2445		कुचेगरा	करवार	घडासाई	दक्षिण	5(सम्पूर्ण )	2.63551
2446		कुचेगरा	करवार	घडासाई	दक्षिण	31(सम्पूर्ण )	2.73214
2447		कुचेगरा	करवार	घडासाई	दक्षिण	6(सम्पूर्ण )	3.11941
2448		कुचेगरा	करवार	घडासाई	दक्षिण	4(सम्पूर्ण )	0.153987
2449		कुचेगरा	करवार	घडासाई	दक्षिण	27(सम्पूर्ण )	2.688
2450		कुचेगरा	करवार	घडासाई	दक्षिण	7(सम्पूर्ण )	1.67406
2451		कुचेगरा	करवार	घडासाई	दक्षिण	धारा(भाग)	6.21836
2452		कुचेगरा	करवार	घडासाई	दक्षिण	6(सम्पूर्ण )	0.286565

2453	कुचेगरा	करवार	घडासाई	दक्षिण	8(सम्पूर्ण )	0.98008
2454	कुचेगरा	करवार	घडासाई	दक्षिण	29(सम्पूर्ण )	2.67391
2455	कुचेगरा	करवार	घडासाई	दक्षिण	32(सम्पूर्ण )	4.45623
2456	कुचेगरा	करवार	घडासाई	दक्षिण	28(सम्पूर्ण )	2.2477
2457	कुचेगरा	करवार	घडासाई	दक्षिण	25(सम्पूर्ण )	0.146414
2458	कुचेगरा	करवार	घडासाई	दक्षिण	85(सम्पूर्ण )	0.741792
2459	कुचेगरा	करवार	घडासाई	दक्षिण	9(सम्पूर्ण )	3.31387
2460	कुचेगरा	करवार	घडासाई	दक्षिण	24(सम्पूर्ण )	0.903529
2461	कुचेगरा	करवार	घडासाई	दक्षिण	26(सम्पूर्ण )	4.92918
2462	कुचेगरा	करवार	घडासाई	दक्षिण	73(सम्पूर्ण )	0.485497
2463	कुचेगरा	करवार	घडासाई	दक्षिण	25(सम्पूर्ण )	0.0581566
2464	कुचेगरा	करवार	घडासाई	दक्षिण	23(सम्पूर्ण )	0.471338
2465	कुचेगरा	करवार	घडासाई	दक्षिण	10(सम्पूर्ण )	6.11252
2466	कुचेगरा	करवार	घडासाई	दक्षिण	36(सम्पूर्ण )	0.755719
2467	कुचेगरा	करवार	घडासाई	दक्षिण	84(सम्पूर्ण )	0.127518
2468	कुचेगरा	करवार	घडासाई	दक्षिण	33(सम्पूर्ण )	0.984578
2469	कुचेगरा	करवार	घडासाई	दक्षिण	34(सम्पूर्ण )	3.38484
2470	कुचेगरा	करवार	घडासाई	दक्षिण	41(सम्पूर्ण )	4.50941
2471	कुचेगरा	करवार	घडासाई	दक्षिण	35(सम्पूर्ण )	0.728525
2472	कुचेगरा	करवार	घडासाई	दक्षिण	14(सम्पूर्ण )	2.43263
2473	कुचेगरा	करवार	घडासाई	दक्षिण	37(सम्पूर्ण )	1.87363
2474	कुचेगरा	करवार	घडासाई	दक्षिण	11(सम्पूर्ण )	0.852478
2475	कुचेगरा	करवार	घडासाई	दक्षिण	13(सम्पूर्ण )	0.107133
2476	कुचेगरा	करवार	घडासाई	दक्षिण	39(सम्पूर्ण )	0.718886
2477	कुचेगरा	करवार	घडासाई	दक्षिण	40(सम्पूर्ण )	1.70496
2478	कुचेगरा	करवार	घडासाई	दक्षिण	42(सम्पूर्ण )	2.94453
2479	कुचेगरा	करवार	घडासाई	दक्षिण	38(सम्पूर्ण )	1.01725
2480	कुचेगरा	करवार	घडासाई	दक्षिण	15(सम्पूर्ण )	6.68144
2481	कुचेगरा	करवार	घडासाई	दक्षिण	16(सम्पूर्ण )	0.47572
2482	कुचेगरा	करवार	घडासाई	दक्षिण	43(सम्पूर्ण )	0.579721
2483	कुचेगरा	करवार	घडासाई	दक्षिण	धारा(सम्पूर्ण )	0.0200938
2484	कुचेगरा	करवार	घडासाई	दक्षिण	44(सम्पूर्ण )	0.835276
2485	कुचेगरा	करवार	घडासाई	दक्षिण	46(भाग)	0.414384
2486	कुचेगरा	करवार	घडासाई	दक्षिण	17(सम्पूर्ण )	0.76442
2487	कुचेगरा	करवार	घडासाई	दक्षिण	45(भाग)	1.25126
2488	कुचेगरा	करवार	घडासाई	दक्षिण	21(सम्पूर्ण )	1.11359
2489	कुचेगरा	करवार	घडासाई	दक्षिण	18(सम्पूर्ण )	0.622556
2490	कुचेगरा	करवार	घडासाई	दक्षिण	19(सम्पूर्ण )	0.136606

2491		कुचेगरा	करवार	घडासाई	दक्षिण	81(सम्पूर्ण )	0.27395
2492		कुचेगरा	करवार	घडासाई	दक्षिण	20(सम्पूर्ण )	0.610247
2493		कुचेगरा	करवार	घडासाई	दक्षिण	82(भाग)	0.489986
2494		कुचेगरा	करवार	घडासाई	दक्षिण	नदी_कल्ली (सम्पूर्ण )	68.9953
2495		कुचेगरा	करवार	घडासाई	दक्षिण	74(सम्पूर्ण )	0.812914
							<b>175.7985374</b>
2496	50	कुनागिना	जोएडा	क्यासलरक	उत्तर-पूर्व	सडक (सम्पूर्ण )	0.688004
2497		कुनागिना	जोएडा	क्यासलरक	उत्तर-पूर्व	21(सम्पूर्ण )	0.956873
2498		कुनागिना	जोएडा	क्यासलरक	उत्तर-पूर्व	30(सम्पूर्ण )	0.535212
2499		कुनागिना	जोएडा	क्यासलरक	उत्तर-पूर्व	18(सम्पूर्ण )	1.09555
2500		कुनागिना	जोएडा	क्यासलरक	उत्तर-पूर्व	17(सम्पूर्ण )	2.90276
2501		कुनागिना	जोएडा	क्यासलरक	उत्तर-पूर्व	नदी_थाठनल्ली (सम्पूर्ण )	36.5346
2502		कुनागिना	जोएडा	क्यासलरक	उत्तर-पूर्व	बस्ती(सम्पूर्ण )	1.18822
2503		कुनागिना	जोएडा	क्यासलरक	उत्तर-पूर्व	2(सम्पूर्ण )	3.01225
2504		कुनागिना	जोएडा	क्यासलरक	उत्तर-पूर्व	20(सम्पूर्ण )	0.955821
2505		कुनागिना	जोएडा	क्यासलरक	उत्तर-पूर्व	19(सम्पूर्ण )	2.49441
2506		कुनागिना	जोएडा	क्यासलरक	उत्तर-पूर्व	1(सम्पूर्ण )	0.106168
2507		कुनागिना	जोएडा	क्यासलरक	उत्तर-पूर्व	29(सम्पूर्ण )	0.129797
2508		कुनागिना	जोएडा	क्यासलरक	उत्तर-पूर्व	15(सम्पूर्ण )	1.60128
2509		कुनागिना	जोएडा	क्यासलरक	उत्तर-पूर्व	16(सम्पूर्ण )	0.871476
2510		कुनागिना	जोएडा	क्यासलरक	उत्तर-पूर्व	25(सम्पूर्ण )	1.7233
2511		कुनागिना	जोएडा	क्यासलरक	उत्तर-पूर्व	3(सम्पूर्ण )	0.656537
2512		कुनागिना	जोएडा	क्यासलरक	उत्तर-पूर्व	4(सम्पूर्ण )	0.911167
2513		कुनागिना	जोएडा	क्यासलरक	उत्तर-पूर्व	11(सम्पूर्ण )	3.599
2514		कुनागिना	जोएडा	क्यासलरक	उत्तर-पूर्व	13(सम्पूर्ण )	0.358452
2515		कुनागिना	जोएडा	क्यासलरक	उत्तर-पूर्व	5(सम्पूर्ण )	0.847435
2516		कुनागिना	जोएडा	क्यासलरक	उत्तर-पूर्व	23(सम्पूर्ण )	1.75915
2517		कुनागिना	जोएडा	क्यासलरक	उत्तर-पूर्व	14(सम्पूर्ण )	1.08291
2518		कुनागिना	जोएडा	क्यासलरक	उत्तर-पूर्व	12(सम्पूर्ण )	0.962931
2519		कुनागिना	जोएडा	क्यासलरक	उत्तर-पूर्व	9(सम्पूर्ण )	0.507016
2520		कुनागिना	जोएडा	क्यासलरक	उत्तर-पूर्व	24(सम्पूर्ण )	0.527463
2521		कुनागिना	जोएडा	क्यासलरक	उत्तर-पूर्व	6(सम्पूर्ण )	1.64744
2522		कुनागिना	जोएडा	क्यासलरक	उत्तर-पूर्व	32(सम्पूर्ण )	3.65236
2523	कुनागिना	जोएडा	क्यासलरक	उत्तर-पूर्व	7(सम्पूर्ण )	0.0749204	
2524	कुनागिना	जोएडा	क्यासलरक	उत्तर-पूर्व	10(सम्पूर्ण )	0.510668	
2525	कुनागिना	जोएडा	क्यासलरक	उत्तर-पूर्व	26(सम्पूर्ण )	1.05159	
2526	कुनागिना	जोएडा	क्यासलरक	उत्तर-पूर्व	27(सम्पूर्ण )	3.09985	
2527	कुनागिना	जोएडा	क्यासलरक	उत्तर-पूर्व	31(सम्पूर्ण )	1.01724	

2528		कुनागिना	जोएडा	क्यासलरक	उत्तर-पूर्व	22/क 1(सम्पूर्ण )	0.620292
							<b>77.6821424</b>
2529	51	लालागुली	येल्लापुर	येल्लापुरा	दक्षिण-पूर्व	नदी(सम्पूर्ण )	119.075
2530		लालागुली	येल्लापुर	येल्लापुरा	दक्षिण-पूर्व	तालाब(सम्पूर्ण )	0.0996392
2531		लालागुली	येल्लापुर	येल्लापुरा	दक्षिण-पूर्व	70(सम्पूर्ण )	0.174787
2532		लालागुली	येल्लापुर	येल्लापुरा	दक्षिण-पूर्व	57(सम्पूर्ण )	2.99878
2533		लालागुली	येल्लापुर	येल्लापुरा	दक्षिण-पूर्व	69(सम्पूर्ण )	0.363667
2534		लालागुली	येल्लापुर	येल्लापुरा	दक्षिण-पूर्व	56(सम्पूर्ण )	1.52903
2535		लालागुली	येल्लापुर	येल्लापुरा	दक्षिण-पूर्व	58(सम्पूर्ण )	4.30909
2536		लालागुली	येल्लापुर	येल्लापुरा	दक्षिण-पूर्व	52(सम्पूर्ण )	2.22866
2537		लालागुली	येल्लापुर	येल्लापुरा	दक्षिण-पूर्व	59(सम्पूर्ण )	3.13033
2538		लालागुली	येल्लापुर	येल्लापुरा	दक्षिण-पूर्व	68(सम्पूर्ण )	0.601864
							<b>134.5108472</b>
2539	52	मालवाडा	हलियाल	दादेडी	उत्तर-पूर्व	नदी(सम्पूर्ण )	28.3807
							<b>28.3807</b>
2540	53	मल्लपुरा	करवार	घडासाई	दक्षिण	31(सम्पूर्ण )	2.05048
2541		मल्लपुरा	करवार	घडासाई	दक्षिण	29(सम्पूर्ण )	4.62165
2542		मल्लपुरा	करवार	घडासाई	दक्षिण	27(सम्पूर्ण )	4.73009
2543		मल्लपुरा	करवार	घडासाई	दक्षिण	30(सम्पूर्ण )	0.93932
2544		मल्लपुरा	करवार	घडासाई	दक्षिण	24(सम्पूर्ण )	0.714445
2545		मल्लपुरा	करवार	घडासाई	दक्षिण	23(सम्पूर्ण )	2.00115
2546		मल्लपुरा	करवार	घडासाई	दक्षिण	32(सम्पूर्ण )	4.81731
2547		मल्लपुरा	करवार	घडासाई	दक्षिण	26(सम्पूर्ण )	2.61565
2548		मल्लपुरा	करवार	घडासाई	दक्षिण	25(सम्पूर्ण )	0.584528
2549		मल्लपुरा	करवार	घडासाई	दक्षिण	19(सम्पूर्ण )	0.770683
2550		मल्लपुरा	करवार	घडासाई	दक्षिण	22(सम्पूर्ण )	1.0418
2551		मल्लपुरा	करवार	घडासाई	दक्षिण	21(सम्पूर्ण )	1.166
2552		मल्लपुरा	करवार	घडासाई	दक्षिण	17(सम्पूर्ण )	0.383007
2553		मल्लपुरा	करवार	घडासाई	दक्षिण	20क 1(सम्पूर्ण )	1.68993
2554		मल्लपुरा	करवार	घडासाई	दक्षिण	16(सम्पूर्ण )	0.347075
2555		मल्लपुरा	करवार	घडासाई	दक्षिण	15(सम्पूर्ण )	0.695044
2556		मल्लपुरा	करवार	घडासाई	दक्षिण	20ख (सम्पूर्ण )	0.0558775
2557		मल्लपुरा	करवार	घडासाई	दक्षिण	20A2(सम्पूर्ण )	0.0531137
2558		मल्लपुरा	करवार	घडासाई	दक्षिण	28(सम्पूर्ण )	1.48992
2559		मल्लपुरा	करवार	घडासाई	दक्षिण	सडक (सम्पूर्ण )	0.627605
2560	मल्लपुरा	करवार	घडासाई	दक्षिण	39(सम्पूर्ण )	2.39431	
2561	मल्लपुरा	करवार	घडासाई	दक्षिण	18(सम्पूर्ण )	1.12209	
2562	मल्लपुरा	करवार	घडासाई	दक्षिण	37(सम्पूर्ण )	0.301088	

2563		मल्लपुरा	करवार	घडासाई	दक्षिण	40(भाग)	1.46162
2564		मल्लपुरा	करवार	घडासाई	दक्षिण	42क 3_सडक (भाग)	0.0363787
2565		मल्लपुरा	करवार	घडासाई	दक्षिण	36(सम्पूर्ण )	0.328896
2566		मल्लपुरा	करवार	घडासाई	दक्षिण	38(सम्पूर्ण )	0.313871
							<b>37.3529319</b>
2567	54	एन_अदुल्ली	जोएडा	सूपा	उत्तर-पूर्व	1(सम्पूर्ण )	1.33499
2568		एन_अदुल्ली	जोएडा	सूपा	उत्तर-पूर्व	2(सम्पूर्ण )	4.12248
2569		एन_अदुल्ली	जोएडा	सूपा	उत्तर-पूर्व	3(सम्पूर्ण )	2.32512
2570		एन_अदुल्ली	जोएडा	सूपा	उत्तर-पूर्व	11(सम्पूर्ण )	2.68533
2571		एन_अदुल्ली	जोएडा	सूपा	उत्तर-पूर्व	12(सम्पूर्ण )	0.333398
2572		एन_अदुल्ली	जोएडा	सूपा	उत्तर-पूर्व	10(सम्पूर्ण )	2.18636
2573		एन_अदुल्ली	जोएडा	सूपा	उत्तर-पूर्व	5(सम्पूर्ण )	0.990983
2574		एन_अदुल्ली	जोएडा	सूपा	उत्तर-पूर्व	4(सम्पूर्ण )	0.82809
2575		एन_अदुल्ली	जोएडा	सूपा	उत्तर-पूर्व	6(सम्पूर्ण )	1.20556
2576		एन_अदुल्ली	जोएडा	सूपा	उत्तर-पूर्व	7(सम्पूर्ण )	0.484938
2577		एन_अदुल्ली	जोएडा	सूपा	उत्तर-पूर्व	9(सम्पूर्ण )	0.13544
							<b>16.632689</b>
2578	55	एन_असानागाओव	जोएडा	सूपा	उत्तर-पूर्व	46(सम्पूर्ण )	3.71247
2579		एन_असानागाओव	जोएडा	सूपा	उत्तर-पूर्व	24(सम्पूर्ण )	1.83033
2580		एन_असानागाओव	जोएडा	सूपा	उत्तर-पूर्व	18(सम्पूर्ण )	1.32573
2581		एन_असानागाओव	जोएडा	सूपा	उत्तर-पूर्व	61(सम्पूर्ण )	0.639302
2582		एन_असानागाओव	जोएडा	सूपा	उत्तर-पूर्व	58(सम्पूर्ण )	1.2502
2583		एन_असानागाओव	जोएडा	सूपा	उत्तर-पूर्व	62(सम्पूर्ण )	0.753004
2584		एन_असानागाओव	जोएडा	सूपा	उत्तर-पूर्व	63(सम्पूर्ण )	0.493291
2585		एन_असानागाओव	जोएडा	सूपा	उत्तर-पूर्व	64(सम्पूर्ण )	0.556197
2586		एन_असानागाओव	जोएडा	सूपा	उत्तर-पूर्व	60(सम्पूर्ण )	2.36163
2587		एन_असानागाओव	जोएडा	सूपा	उत्तर-पूर्व	59(सम्पूर्ण )	0.478604
2588		एन_असानागाओव	जोएडा	सूपा	उत्तर-पूर्व	43(सम्पूर्ण )	1.59809
2589		एन_असानागाओव	जोएडा	सूपा	उत्तर-पूर्व	44(सम्पूर्ण )	2.0284
2590		एन_असानागाओव	जोएडा	सूपा	उत्तर-पूर्व	45(सम्पूर्ण )	1.58287
2591		एन_असानागाओव	जोएडा	सूपा	उत्तर-पूर्व	47(सम्पूर्ण )	2.71455
2592		एन_असानागाओव	जोएडा	सूपा	उत्तर-पूर्व	48(सम्पूर्ण )	1.94237
2593		एन_असानागाओव	जोएडा	सूपा	उत्तर-पूर्व	57(सम्पूर्ण )	2.23736
2594		एन_असानागाओव	जोएडा	सूपा	उत्तर-पूर्व	55(सम्पूर्ण )	1.10575
2595		एन_असानागाओव	जोएडा	सूपा	उत्तर-पूर्व	54(सम्पूर्ण )	1.6322
2596		एन_असानागाओव	जोएडा	सूपा	उत्तर-पूर्व	50(सम्पूर्ण )	1.42043
2597		एन_असानागाओव	जोएडा	सूपा	उत्तर-पूर्व	49(सम्पूर्ण )	0.904085
2598	एन_असानागाओव	जोएडा	सूपा	उत्तर-पूर्व	52(सम्पूर्ण )	1.31505	

2599	एन_असानागाओव	जोएडा	सूपा	उत्तर-पूर्व	51(सम्पूर्ण )	2.21616
2600	एन_असानागाओव	जोएडा	सूपा	उत्तर-पूर्व	53(सम्पूर्ण )	2.2137
2601	एन_असानागाओव	जोएडा	सूपा	उत्तर-पूर्व	95(सम्पूर्ण )	0.71955
2602	एन_असानागाओव	जोएडा	सूपा	उत्तर-पूर्व	94(सम्पूर्ण )	0.279967
2603	एन_असानागाओव	जोएडा	सूपा	उत्तर-पूर्व	93(सम्पूर्ण )	0.282157
2604	एन_असानागाओव	जोएडा	सूपा	उत्तर-पूर्व	91(सम्पूर्ण )	0.346495
2605	एन_असानागाओव	जोएडा	सूपा	उत्तर-पूर्व	57(सम्पूर्ण )	5.45075
2606	एन_असानागाओव	जोएडा	सूपा	उत्तर-पूर्व	बस्ती(सम्पूर्ण )	1.80076
2607	एन_असानागाओव	जोएडा	सूपा	उत्तर-पूर्व	29(सम्पूर्ण )	1.49651
2608	एन_असानागाओव	जोएडा	सूपा	उत्तर-पूर्व	30(सम्पूर्ण )	0.87954
2609	एन_असानागाओव	जोएडा	सूपा	उत्तर-पूर्व	31(सम्पूर्ण )	0.270335
2610	एन_असानागाओव	जोएडा	सूपा	उत्तर-पूर्व	32(सम्पूर्ण )	0.270579
2611	एन_असानागाओव	जोएडा	सूपा	उत्तर-पूर्व	33(सम्पूर्ण )	0.235442
2612	एन_असानागाओव	जोएडा	सूपा	उत्तर-पूर्व	34(सम्पूर्ण )	0.509519
2613	एन_असानागाओव	जोएडा	सूपा	उत्तर-पूर्व	35(सम्पूर्ण )	3.81265
2614	एन_असानागाओव	जोएडा	सूपा	उत्तर-पूर्व	36(सम्पूर्ण )	0.438074
2615	एन_असानागाओव	जोएडा	सूपा	उत्तर-पूर्व	37(सम्पूर्ण )	0.277805
2616	एन_असानागाओव	जोएडा	सूपा	उत्तर-पूर्व	38(सम्पूर्ण )	0.158437
2617	एन_असानागाओव	जोएडा	सूपा	उत्तर-पूर्व	39(सम्पूर्ण )	0.226912
2618	एन_असानागाओव	जोएडा	सूपा	उत्तर-पूर्व	40(सम्पूर्ण )	0.181712
2619	एन_असानागाओव	जोएडा	सूपा	उत्तर-पूर्व	41(सम्पूर्ण )	0.229789
2620	एन_असानागाओव	जोएडा	सूपा	उत्तर-पूर्व	बस्ती(सम्पूर्ण )	4.20361
2621	एन_असानागाओव	जोएडा	सूपा	उत्तर-पूर्व	87(सम्पूर्ण )	1.17272
2622	एन_असानागाओव	जोएडा	सूपा	उत्तर-पूर्व	88(सम्पूर्ण )	3.36116
2623	एन_असानागाओव	जोएडा	सूपा	उत्तर-पूर्व	89(सम्पूर्ण )	1.47796
2624	एन_असानागाओव	जोएडा	सूपा	उत्तर-पूर्व	3(सम्पूर्ण )	0.904637
2625	एन_असानागाओव	जोएडा	सूपा	उत्तर-पूर्व	4(सम्पूर्ण )	1.46187
2626	एन_असानागाओव	जोएडा	सूपा	उत्तर-पूर्व	2(सम्पूर्ण )	1.07807
2627	एन_असानागाओव	जोएडा	सूपा	उत्तर-पूर्व	5(सम्पूर्ण )	0.664229
2628	एन_असानागाओव	जोएडा	सूपा	उत्तर-पूर्व	1(सम्पूर्ण )	1.9038
2629	एन_असानागाओव	जोएडा	सूपा	उत्तर-पूर्व	8(सम्पूर्ण )	0.347924
2630	एन_असानागाओव	जोएडा	सूपा	उत्तर-पूर्व	6(सम्पूर्ण )	0.259002
2631	एन_असानागाओव	जोएडा	सूपा	उत्तर-पूर्व	7(सम्पूर्ण )	0.279087
2632	एन_असानागाओव	जोएडा	सूपा	उत्तर-पूर्व	9(सम्पूर्ण )	0.806832
2633	एन_असानागाओव	जोएडा	सूपा	उत्तर-पूर्व	10(सम्पूर्ण )	1.1984
2634	एन_असानागाओव	जोएडा	सूपा	उत्तर-पूर्व	11(सम्पूर्ण )	0.469838
2635	एन_असानागाओव	जोएडा	सूपा	उत्तर-पूर्व	12(सम्पूर्ण )	0.915986
2636	एन_असानागाओव	जोएडा	सूपा	उत्तर-पूर्व	13(सम्पूर्ण )	0.664766

2637		एन्_असानागाओव	जोएडा	सूपा	उत्तर-पूर्व	14(सम्पूर्ण )	0.811221
2638		एन्_असानागाओव	जोएडा	सूपा	उत्तर-पूर्व	15(सम्पूर्ण )	2.11016
2639		एन्_असानागाओव	जोएडा	सूपा	उत्तर-पूर्व	16(सम्पूर्ण )	1.62397
2640		एन्_असानागाओव	जोएडा	सूपा	उत्तर-पूर्व	17(सम्पूर्ण )	0.260308
2641		एन्_असानागाओव	जोएडा	सूपा	उत्तर-पूर्व	19(सम्पूर्ण )	0.498993
2642		एन्_असानागाओव	जोएडा	सूपा	उत्तर-पूर्व	20(सम्पूर्ण )	0.37627
2643		एन्_असानागाओव	जोएडा	सूपा	उत्तर-पूर्व	21(सम्पूर्ण )	2.1833
2644		एन्_असानागाओव	जोएडा	सूपा	उत्तर-पूर्व	22(सम्पूर्ण )	3.46815
2645		एन्_असानागाओव	जोएडा	सूपा	उत्तर-पूर्व	23(सम्पूर्ण )	5.15031
2646		एन्_असानागाओव	जोएडा	सूपा	उत्तर-पूर्व	97(सम्पूर्ण )	1.61042
2647		एन्_असानागाओव	जोएडा	सूपा	उत्तर-पूर्व	92(सम्पूर्ण )	0.548159
							<b>93.989908</b>
2648	56	एन्_बामार्डे	जोएडा	सूपा	उत्तर-पूर्व	धारा(भाग)	50.7454
2649		एन्_बामार्डे	जोएडा	सूपा	उत्तर-पूर्व	52(सम्पूर्ण )	1.75575
2650		एन्_बामार्डे	जोएडा	सूपा	उत्तर-पूर्व	53(सम्पूर्ण )	1.46935
2651		एन्_बामार्डे	जोएडा	सूपा	उत्तर-पूर्व	54(सम्पूर्ण )	0.784922
2652		एन्_बामार्डे	जोएडा	सूपा	उत्तर-पूर्व	74(भाग)	2.00842
2653		एन्_बामार्डे	जोएडा	सूपा	उत्तर-पूर्व	55(सम्पूर्ण )	2.80013
2654		एन्_बामार्डे	जोएडा	सूपा	उत्तर-पूर्व	73(सम्पूर्ण )	2.6846
2655		एन्_बामार्डे	जोएडा	सूपा	उत्तर-पूर्व	56(सम्पूर्ण )	1.73287
2656		एन्_बामार्डे	जोएडा	सूपा	उत्तर-पूर्व	70(सम्पूर्ण )	2.65776
2657		एन्_बामार्डे	जोएडा	सूपा	उत्तर-पूर्व	71(सम्पूर्ण )	1.30914
2658		एन्_बामार्डे	जोएडा	सूपा	उत्तर-पूर्व	59(सम्पूर्ण )	0.922644
2659		एन्_बामार्डे	जोएडा	सूपा	उत्तर-पूर्व	57(सम्पूर्ण )	0.218601
2660		एन्_बामार्डे	जोएडा	सूपा	उत्तर-पूर्व	58(सम्पूर्ण )	0.313994
2661		एन्_बामार्डे	जोएडा	सूपा	उत्तर-पूर्व	72(सम्पूर्ण )	1.25462
2662		एन्_बामार्डे	जोएडा	सूपा	उत्तर-पूर्व	66(सम्पूर्ण )	1.70028
2663		एन्_बामार्डे	जोएडा	सूपा	उत्तर-पूर्व	46(भाग)	0.95079
2664		एन्_बामार्डे	जोएडा	सूपा	उत्तर-पूर्व	65(सम्पूर्ण )	0.521044
2665		एन्_बामार्डे	जोएडा	सूपा	उत्तर-पूर्व	48(सम्पूर्ण )	0.662267
2666		एन्_बामार्डे	जोएडा	सूपा	उत्तर-पूर्व	49(सम्पूर्ण )	0.937723
2667		एन्_बामार्डे	जोएडा	सूपा	उत्तर-पूर्व	64(सम्पूर्ण )	0.405083
2668	एन्_बामार्डे	जोएडा	सूपा	उत्तर-पूर्व	50(सम्पूर्ण )	0.954112	
2669	एन्_बामार्डे	जोएडा	सूपा	उत्तर-पूर्व	63(सम्पूर्ण )	0.138107	
2670	एन्_बामार्डे	जोएडा	सूपा	उत्तर-पूर्व	65(सम्पूर्ण )	0.237813	
2671	एन्_बामार्डे	जोएडा	सूपा	उत्तर-पूर्व	25(सम्पूर्ण )	1.47432	
2672	एन्_बामार्डे	जोएडा	सूपा	उत्तर-पूर्व	67(सम्पूर्ण )	0.781134	
2673	एन्_बामार्डे	जोएडा	सूपा	उत्तर-पूर्व	26(सम्पूर्ण )	1.0452	

2674	एन्_बामार्डे	जोएडा	सूपा	उत्तर-पूर्व	102(सम्पूर्ण )	2.19792
2675	एन्_बामार्डे	जोएडा	सूपा	उत्तर-पूर्व	7(सम्पूर्ण )	1.5253
2676	एन्_बामार्डे	जोएडा	सूपा	उत्तर-पूर्व	68(सम्पूर्ण )	0.486657
2677	एन्_बामार्डे	जोएडा	सूपा	उत्तर-पूर्व	27(सम्पूर्ण )	1.07635
2678	एन्_बामार्डे	जोएडा	सूपा	उत्तर-पूर्व	127(सम्पूर्ण )	0.240463
2679	एन्_बामार्डे	जोएडा	सूपा	उत्तर-पूर्व	101(सम्पूर्ण )	1.13679
2680	एन्_बामार्डे	जोएडा	सूपा	उत्तर-पूर्व	28(सम्पूर्ण )	1.41308
2681	एन्_बामार्डे	जोएडा	सूपा	उत्तर-पूर्व	103(सम्पूर्ण )	1.92033
2682	एन्_बामार्डे	जोएडा	सूपा	उत्तर-पूर्व	8(सम्पूर्ण )	1.28724
2683	एन्_बामार्डे	जोएडा	सूपा	उत्तर-पूर्व	30(सम्पूर्ण )	1.80609
2684	एन्_बामार्डे	जोएडा	सूपा	उत्तर-पूर्व	104(सम्पूर्ण )	1.70592
2685	एन्_बामार्डे	जोएडा	सूपा	उत्तर-पूर्व	29(सम्पूर्ण )	0.279194
2686	एन्_बामार्डे	जोएडा	सूपा	उत्तर-पूर्व	1(सम्पूर्ण )	1.20651
2687	एन्_बामार्डे	जोएडा	सूपा	उत्तर-पूर्व	2(सम्पूर्ण )	2.01339
2688	एन्_बामार्डे	जोएडा	सूपा	उत्तर-पूर्व	100(सम्पूर्ण )	2.08664
2689	एन्_बामार्डे	जोएडा	सूपा	उत्तर-पूर्व	6(सम्पूर्ण )	0.613269
2690	एन्_बामार्डे	जोएडा	सूपा	उत्तर-पूर्व	20(सम्पूर्ण )	1.91417
2691	एन्_बामार्डे	जोएडा	सूपा	उत्तर-पूर्व	31(सम्पूर्ण )	0.498862
2692	एन्_बामार्डे	जोएडा	सूपा	उत्तर-पूर्व	10(सम्पूर्ण )	0.725936
2693	एन्_बामार्डे	जोएडा	सूपा	उत्तर-पूर्व	90(सम्पूर्ण )	0.418307
2694	एन्_बामार्डे	जोएडा	सूपा	उत्तर-पूर्व	4(सम्पूर्ण )	1.01625
2695	एन्_बामार्डे	जोएडा	सूपा	उत्तर-पूर्व	32(सम्पूर्ण )	0.525062
2696	एन्_बामार्डे	जोएडा	सूपा	उत्तर-पूर्व	3(सम्पूर्ण )	1.31988
2697	एन्_बामार्डे	जोएडा	सूपा	उत्तर-पूर्व	5(सम्पूर्ण )	0.639867
2698	एन्_बामार्डे	जोएडा	सूपा	उत्तर-पूर्व	24(सम्पूर्ण )	0.290036
2699	एन्_बामार्डे	जोएडा	सूपा	उत्तर-पूर्व	2(सम्पूर्ण )	0.711952
2700	एन्_बामार्डे	जोएडा	सूपा	उत्तर-पूर्व	11(सम्पूर्ण )	0.790833
2701	एन्_बामार्डे	जोएडा	सूपा	उत्तर-पूर्व	13(सम्पूर्ण )	0.681631
2702	एन्_बामार्डे	जोएडा	सूपा	उत्तर-पूर्व	99(सम्पूर्ण )	0.885824
2703	एन्_बामार्डे	जोएडा	सूपा	उत्तर-पूर्व	19(सम्पूर्ण )	0.435811
2704	एन्_बामार्डे	जोएडा	सूपा	उत्तर-पूर्व	23(सम्पूर्ण )	0.7179
2705	एन्_बामार्डे	जोएडा	सूपा	उत्तर-पूर्व	33(सम्पूर्ण )	0.715064
2706	एन्_बामार्डे	जोएडा	सूपा	उत्तर-पूर्व	105(सम्पूर्ण )	1.31802
2707	एन्_बामार्डे	जोएडा	सूपा	उत्तर-पूर्व	14(सम्पूर्ण )	1.17066
2708	एन्_बामार्डे	जोएडा	सूपा	उत्तर-पूर्व	98(सम्पूर्ण )	0.697644
2709	एन्_बामार्डे	जोएडा	सूपा	उत्तर-पूर्व	12(सम्पूर्ण )	0.515576
2710	एन्_बामार्डे	जोएडा	सूपा	उत्तर-पूर्व	22(सम्पूर्ण )	0.53988
2711	एन्_बामार्डे	जोएडा	सूपा	उत्तर-पूर्व	106(सम्पूर्ण )	1.25708

2712	एन्_बामाडें	जोएडा	सूपा	उत्तर-पूर्व	43(सम्पूर्ण )	0.484172
2713	एन्_बामाडें	जोएडा	सूपा	उत्तर-पूर्व	18(सम्पूर्ण )	0.865791
2714	एन्_बामाडें	जोएडा	सूपा	उत्तर-पूर्व	34(सम्पूर्ण )	0.618185
2715	एन्_बामाडें	जोएडा	सूपा	उत्तर-पूर्व	124(सम्पूर्ण )	2.96362
2716	एन्_बामाडें	जोएडा	सूपा	उत्तर-पूर्व	125(सम्पूर्ण )	2.43644
2717	एन्_बामाडें	जोएडा	सूपा	उत्तर-पूर्व	126(सम्पूर्ण )	2.32514
2718	एन्_बामाडें	जोएडा	सूपा	उत्तर-पूर्व	42(सम्पूर्ण )	0.639678
2719	एन्_बामाडें	जोएडा	सूपा	उत्तर-पूर्व	97(सम्पूर्ण )	1.16105
2720	एन्_बामाडें	जोएडा	सूपा	उत्तर-पूर्व	15(सम्पूर्ण )	0.257281
2721	एन्_बामाडें	जोएडा	सूपा	उत्तर-पूर्व	96(सम्पूर्ण )	1.89257
2722	एन्_बामाडें	जोएडा	सूपा	उत्तर-पूर्व	16(सम्पूर्ण )	1.63658
2723	एन्_बामाडें	जोएडा	सूपा	उत्तर-पूर्व	122(सम्पूर्ण )	1.03632
2724	एन्_बामाडें	जोएडा	सूपा	उत्तर-पूर्व	35(सम्पूर्ण )	0.350854
2725	एन्_बामाडें	जोएडा	सूपा	उत्तर-पूर्व	36(सम्पूर्ण )	0.949066
2726	एन्_बामाडें	जोएडा	सूपा	उत्तर-पूर्व	108(सम्पूर्ण )	1.24198
2727	एन्_बामाडें	जोएडा	सूपा	उत्तर-पूर्व	37(सम्पूर्ण )	0.458061
2728	एन्_बामाडें	जोएडा	सूपा	उत्तर-पूर्व	41(सम्पूर्ण )	0.465728
2729	एन्_बामाडें	जोएडा	सूपा	उत्तर-पूर्व	87(सम्पूर्ण )	1.46647
2730	एन्_बामाडें	जोएडा	सूपा	उत्तर-पूर्व	128(सम्पूर्ण )	0.242493
2731	एन्_बामाडें	जोएडा	सूपा	उत्तर-पूर्व	107(सम्पूर्ण )	1.0558
2732	एन्_बामाडें	जोएडा	सूपा	उत्तर-पूर्व	40(सम्पूर्ण )	1.14542
2733	एन्_बामाडें	जोएडा	सूपा	उत्तर-पूर्व	123(सम्पूर्ण )	0.885396
2734	एन्_बामाडें	जोएडा	सूपा	उत्तर-पूर्व	121(सम्पूर्ण )	0.980716
2735	एन्_बामाडें	जोएडा	सूपा	उत्तर-पूर्व	38(सम्पूर्ण )	0.417333
2736	एन्_बामाडें	जोएडा	सूपा	उत्तर-पूर्व	129(सम्पूर्ण )	0.237227
2737	एन्_बामाडें	जोएडा	सूपा	उत्तर-पूर्व	89(सम्पूर्ण )	1.85533
2738	एन्_बामाडें	जोएडा	सूपा	उत्तर-पूर्व	95(सम्पूर्ण )	0.680273
2739	एन्_बामाडें	जोएडा	सूपा	उत्तर-पूर्व	109(सम्पूर्ण )	0.528121
2740	एन्_बामाडें	जोएडा	सूपा	उत्तर-पूर्व	120(सम्पूर्ण )	0.508504
2741	एन्_बामाडें	जोएडा	सूपा	उत्तर-पूर्व	130(सम्पूर्ण )	0.406828
2742	एन्_बामाडें	जोएडा	सूपा	उत्तर-पूर्व	39(सम्पूर्ण )	0.333707
2743	एन्_बामाडें	जोएडा	सूपा	उत्तर-पूर्व	110(सम्पूर्ण )	2.12193
2744	एन्_बामाडें	जोएडा	सूपा	उत्तर-पूर्व	77(सम्पूर्ण )	1.79875
2745	एन्_बामाडें	जोएडा	सूपा	उत्तर-पूर्व	117(सम्पूर्ण )	1.00967
2746	एन्_बामाडें	जोएडा	सूपा	उत्तर-पूर्व	94(सम्पूर्ण )	0.595364
2747	एन्_बामाडें	जोएडा	सूपा	उत्तर-पूर्व	116(सम्पूर्ण )	3.13411
2748	एन्_बामाडें	जोएडा	सूपा	उत्तर-पूर्व	91(सम्पूर्ण )	0.307251
2749	एन्_बामाडें	जोएडा	सूपा	उत्तर-पूर्व	84(सम्पूर्ण )	0.991856

2750		एन्_बामार्डे	जोएडा	सूपा	उत्तर-पूर्व	92(सम्पूर्ण )	0.143952
2751		एन्_बामार्डे	जोएडा	सूपा	उत्तर-पूर्व	98(सम्पूर्ण )	1.40369
2752		एन्_बामार्डे	जोएडा	सूपा	उत्तर-पूर्व	89(सम्पूर्ण )	0.496472
2753		एन्_बामार्डे	जोएडा	सूपा	उत्तर-पूर्व	111(सम्पूर्ण )	1.2793
2754		एन्_बामार्डे	जोएडा	सूपा	उत्तर-पूर्व	88(सम्पूर्ण )	0.188772
2755		एन्_बामार्डे	जोएडा	सूपा	उत्तर-पूर्व	119(सम्पूर्ण )	0.578337
2756		एन्_बामार्डे	जोएडा	सूपा	उत्तर-पूर्व	118(सम्पूर्ण )	0.599898
2757		एन्_बामार्डे	जोएडा	सूपा	उत्तर-पूर्व	93(सम्पूर्ण )	0.172347
2758		एन्_बामार्डे	जोएडा	सूपा	उत्तर-पूर्व	92(सम्पूर्ण )	0.175662
2759		एन्_बामार्डे	जोएडा	सूपा	उत्तर-पूर्व	91(सम्पूर्ण )	0.28882
2760		एन्_बामार्डे	जोएडा	सूपा	उत्तर-पूर्व	115(सम्पूर्ण )	1.1448
2761		एन्_बामार्डे	जोएडा	सूपा	उत्तर-पूर्व	80(सम्पूर्ण )	0.306512
2762		एन्_बामार्डे	जोएडा	सूपा	उत्तर-पूर्व	85(सम्पूर्ण )	0.593217
2763		एन्_बामार्डे	जोएडा	सूपा	उत्तर-पूर्व	90(सम्पूर्ण )	0.12094
2764		एन्_बामार्डे	जोएडा	सूपा	उत्तर-पूर्व	114(सम्पूर्ण )	2.43716
2765		एन्_बामार्डे	जोएडा	सूपा	उत्तर-पूर्व	82(सम्पूर्ण )	0.26059
2766		एन्_बामार्डे	जोएडा	सूपा	उत्तर-पूर्व	81(सम्पूर्ण )	0.164655
2767		एन्_बामार्डे	जोएडा	सूपा	उत्तर-पूर्व	112(सम्पूर्ण )	1.25718
2768		एन्_बामार्डे	जोएडा	सूपा	उत्तर-पूर्व	79(सम्पूर्ण )	0.475125
2769		एन्_बामार्डे	जोएडा	सूपा	उत्तर-पूर्व	113(सम्पूर्ण )	0.17499
2770		एन्_बामार्डे	जोएडा	सूपा	उत्तर-पूर्व	83(सम्पूर्ण )	0.966966
2771		एन्_बामार्डे	जोएडा	सूपा	उत्तर-पूर्व	45(भाग)	0.103717
2772		एन्_बामार्डे	जोएडा	सूपा	उत्तर-पूर्व	NA(भाग)	1.6354
2773		एन्_बामार्डे	जोएडा	सूपा	उत्तर-पूर्व	धारा(सम्पूर्ण )	1.22433
2774		एन्_बामार्डे	जोएडा	सूपा	उत्तर-पूर्व	60(सम्पूर्ण )	1.64637
2775		एन्_बामार्डे	जोएडा	सूपा	उत्तर-पूर्व	61(सम्पूर्ण )	1.09027
2776		एन्_बामार्डे	जोएडा	सूपा	उत्तर-पूर्व	NA(सम्पूर्ण )	4.78801
2777		एन्_बामार्डे	जोएडा	सूपा	उत्तर-पूर्व	धारा(सम्पूर्ण )	0.396596
2778		एन्_बामार्डे	जोएडा	सूपा	उत्तर-पूर्व	NA(सम्पूर्ण )	1.09504
2779		एन्_बामार्डे	जोएडा	सूपा	उत्तर-पूर्व	NA(सम्पूर्ण )	2.92512
							<b>187.866765</b>
2780	57	एन्_बिरोड	जोएडा	सूपा	उत्तर-पूर्व	सड़क (सम्पूर्ण )	1.76928
2781		एन्_बिरोड	जोएडा	सूपा	उत्तर-पूर्व	3(सम्पूर्ण )	2.02776
2782		एन्_बिरोड	जोएडा	सूपा	उत्तर-पूर्व	2(सम्पूर्ण )	0.517293
2783		एन्_बिरोड	जोएडा	सूपा	उत्तर-पूर्व	5(सम्पूर्ण )	2.82152
2784		एन्_बिरोड	जोएडा	सूपा	उत्तर-पूर्व	1(सम्पूर्ण )	3.68952
2785		एन्_बिरोड	जोएडा	सूपा	उत्तर-पूर्व	6(सम्पूर्ण )	3.7011
2786		एन्_बिरोड	जोएडा	सूपा	उत्तर-पूर्व	7(सम्पूर्ण )	0.404023

2787	एन_बिरोड	जोएडा	सूपा	उत्तर-पूर्व	63(सम्पूर्ण )	0.492866
2788	एन_बिरोड	जोएडा	सूपा	उत्तर-पूर्व	12(सम्पूर्ण )	3.21148
2789	एन_बिरोड	जोएडा	सूपा	उत्तर-पूर्व	8(सम्पूर्ण )	3.02381
2790	एन_बिरोड	जोएडा	सूपा	उत्तर-पूर्व	51(सम्पूर्ण )	2.34871
2791	एन_बिरोड	जोएडा	सूपा	उत्तर-पूर्व	53(सम्पूर्ण )	2.66572
2792	एन_बिरोड	जोएडा	सूपा	उत्तर-पूर्व	50(सम्पूर्ण )	0.428309
2793	एन_बिरोड	जोएडा	सूपा	उत्तर-पूर्व	13(भाग)	1.13334
2794	एन_बिरोड	जोएडा	सूपा	उत्तर-पूर्व	9(सम्पूर्ण )	0.195478
2795	एन_बिरोड	जोएडा	सूपा	उत्तर-पूर्व	11(सम्पूर्ण )	0.378396
2796	एन_बिरोड	जोएडा	सूपा	उत्तर-पूर्व	49(सम्पूर्ण )	1.53724
2797	एन_बिरोड	जोएडा	सूपा	उत्तर-पूर्व	48(सम्पूर्ण )	4.18871
2798	एन_बिरोड	जोएडा	सूपा	उत्तर-पूर्व	59(सम्पूर्ण )	0.840431
2799	एन_बिरोड	जोएडा	सूपा	उत्तर-पूर्व	52(सम्पूर्ण )	2.61433
2800	एन_बिरोड	जोएडा	सूपा	उत्तर-पूर्व	58(सम्पूर्ण )	0.484421
2801	एन_बिरोड	जोएडा	सूपा	उत्तर-पूर्व	56(सम्पूर्ण )	2.59291
2802	एन_बिरोड	जोएडा	सूपा	उत्तर-पूर्व	44(सम्पूर्ण )	0.145529
2803	एन_बिरोड	जोएडा	सूपा	उत्तर-पूर्व	45(सम्पूर्ण )	2.07182
2804	एन_बिरोड	जोएडा	सूपा	उत्तर-पूर्व	55(सम्पूर्ण )	2.62335
2805	एन_बिरोड	जोएडा	सूपा	उत्तर-पूर्व	57(सम्पूर्ण )	0.959669
2806	एन_बिरोड	जोएडा	सूपा	उत्तर-पूर्व	43(सम्पूर्ण )	0.222439
2807	एन_बिरोड	जोएडा	सूपा	उत्तर-पूर्व	61(सम्पूर्ण )	1.17085
2808	एन_बिरोड	जोएडा	सूपा	उत्तर-पूर्व	16(सम्पूर्ण )	0.870749
2809	एन_बिरोड	जोएडा	सूपा	उत्तर-पूर्व	47(सम्पूर्ण )	1.9116
2810	एन_बिरोड	जोएडा	सूपा	उत्तर-पूर्व	42(सम्पूर्ण )	0.954506
2811	एन_बिरोड	जोएडा	सूपा	उत्तर-पूर्व	54(सम्पूर्ण )	1.13965
2812	एन_बिरोड	जोएडा	सूपा	उत्तर-पूर्व	46(सम्पूर्ण )	0.410569
2813	एन_बिरोड	जोएडा	सूपा	उत्तर-पूर्व	15(सम्पूर्ण )	0.660383
2814	एन_बिरोड	जोएडा	सूपा	उत्तर-पूर्व	40(सम्पूर्ण )	0.577633
2815	एन_बिरोड	जोएडा	सूपा	उत्तर-पूर्व	17(सम्पूर्ण )	0.22571
2816	एन_बिरोड	जोएडा	सूपा	उत्तर-पूर्व	39(सम्पूर्ण )	1.39187
2817	एन_बिरोड	जोएडा	सूपा	उत्तर-पूर्व	28(सम्पूर्ण )	1.19184
2818	एन_बिरोड	जोएडा	सूपा	उत्तर-पूर्व	21(भाग)	2.39982
2819	एन_बिरोड	जोएडा	सूपा	उत्तर-पूर्व	29(सम्पूर्ण )	0.243537
2820	एन_बिरोड	जोएडा	सूपा	उत्तर-पूर्व	19(भाग)	2.83365
2821	एन_बिरोड	जोएडा	सूपा	उत्तर-पूर्व	26(सम्पूर्ण )	0.65858
2822	एन_बिरोड	जोएडा	सूपा	उत्तर-पूर्व	27(सम्पूर्ण )	0.466047
2823	एन_बिरोड	जोएडा	सूपा	उत्तर-पूर्व	20(भाग)	3.24813
2824	एन_बिरोड	जोएडा	सूपा	उत्तर-पूर्व	25(सम्पूर्ण )	1.35721

2825		एन_बिरोड	जोएडा	सूपा	उत्तर-पूर्व	18(भाग)	3.8451
2826		एन_बिरोड	जोएडा	सूपा	उत्तर-पूर्व	29(सम्पूर्ण )	1.19342
2827		एन_बिरोड	जोएडा	सूपा	उत्तर-पूर्व	67(सम्पूर्ण )	0.630279
2828		एन_बिरोड	जोएडा	सूपा	उत्तर-पूर्व	24(सम्पूर्ण )	3.65687
2829		एन_बिरोड	जोएडा	सूपा	उत्तर-पूर्व	22(सम्पूर्ण )	2.43075
2830		एन_बिरोड	जोएडा	सूपा	उत्तर-पूर्व	32(सम्पूर्ण )	1.52061
2831		एन_बिरोड	जोएडा	सूपा	उत्तर-पूर्व	23(सम्पूर्ण )	2.54495
2832		एन_बिरोड	जोएडा	सूपा	उत्तर-पूर्व	31(सम्पूर्ण )	0.169024
2833		एन_बिरोड	जोएडा	सूपा	उत्तर-पूर्व	33(सम्पूर्ण )	0.0834019
2834		एन_बिरोड	जोएडा	सूपा	उत्तर-पूर्व	34(सम्पूर्ण )	2.85474
2835		एन_बिरोड	जोएडा	सूपा	उत्तर-पूर्व	36(भाग)	1.65614
2836		एन_बिरोड	जोएडा	सूपा	उत्तर-पूर्व	35(सम्पूर्ण )	1.12461
2837		एन_बिरोड	जोएडा	सूपा	उत्तर-पूर्व	65(सम्पूर्ण )	0.063604
2838		एन_बिरोड	जोएडा	सूपा	उत्तर-पूर्व	SETTLEMENT(सम्पूर्ण )	0.935873
2839		एन_बिरोड	जोएडा	सूपा	उत्तर-पूर्व	62(सम्पूर्ण )	0.276843
2840		एन_बिरोड	जोएडा	सूपा	उत्तर-पूर्व	65(सम्पूर्ण )	1.55425
2841		एन_बिरोड	जोएडा	सूपा	उत्तर-पूर्व	54(सम्पूर्ण )	0.324305
2842		एन_बिरोड	जोएडा	सूपा	उत्तर-पूर्व	30(सम्पूर्ण )	1.23316
							<b>94.8997179</b>
2843	58	एन_हथखंबा	जोएडा	सूपा	उत्तर-पूर्व	53(सम्पूर्ण )	2.32487
2844		एन_हथखंबा	जोएडा	सूपा	उत्तर-पूर्व	4(सम्पूर्ण )	2.20945
2845		एन_हथखंबा	जोएडा	सूपा	उत्तर-पूर्व	नदी(सम्पूर्ण )	57.1148
2846		एन_हथखंबा	जोएडा	सूपा	उत्तर-पूर्व	79(सम्पूर्ण )	3.10768
2847		एन_हथखंबा	जोएडा	सूपा	उत्तर-पूर्व	78(सम्पूर्ण )	2.80635
2848		एन_हथखंबा	जोएडा	सूपा	उत्तर-पूर्व	75(सम्पूर्ण )	2.08182
2849		एन_हथखंबा	जोएडा	सूपा	उत्तर-पूर्व	73(सम्पूर्ण )	2.68902
2850		एन_हथखंबा	जोएडा	सूपा	उत्तर-पूर्व	76(सम्पूर्ण )	0.29674
2851		एन_हथखंबा	जोएडा	सूपा	उत्तर-पूर्व	77(सम्पूर्ण )	0.911489
2852		एन_हथखंबा	जोएडा	सूपा	उत्तर-पूर्व	74(सम्पूर्ण )	0.220215
2853		एन_हथखंबा	जोएडा	सूपा	उत्तर-पूर्व	72(सम्पूर्ण )	0.716505
2854		एन_हथखंबा	जोएडा	सूपा	उत्तर-पूर्व	71(सम्पूर्ण )	1.50648
2855		एन_हथखंबा	जोएडा	सूपा	उत्तर-पूर्व	70(सम्पूर्ण )	0.840777
2856		एन_हथखंबा	जोएडा	सूपा	उत्तर-पूर्व	69(सम्पूर्ण )	1.68115
2857		एन_हथखंबा	जोएडा	सूपा	उत्तर-पूर्व	68(सम्पूर्ण )	2.18832
2858		एन_हथखंबा	जोएडा	सूपा	उत्तर-पूर्व	73(सम्पूर्ण )	0.108317
2859		एन_हथखंबा	जोएडा	सूपा	उत्तर-पूर्व	धारा(सम्पूर्ण )	0.80652
2860		एन_हथखंबा	जोएडा	सूपा	उत्तर-पूर्व	61(सम्पूर्ण )	2.09473
2861	एन_हथखंबा	जोएडा	सूपा	उत्तर-पूर्व	60(सम्पूर्ण )	0.476444	

2862		एन_हथखंबा	जोएडा	सूपा	उत्तर-पूर्व	58(सम्पूर्ण )	0.596625
2863		एन_हथखंबा	जोएडा	सूपा	उत्तर-पूर्व	57(सम्पूर्ण )	0.94336
2864		एन_हथखंबा	जोएडा	सूपा	उत्तर-पूर्व	59(सम्पूर्ण )	1.59607
2865		एन_हथखंबा	जोएडा	सूपा	उत्तर-पूर्व	56(सम्पूर्ण )	1.90897
2866		एन_हथखंबा	जोएडा	सूपा	उत्तर-पूर्व	63(सम्पूर्ण )	0.542736
2867		एन_हथखंबा	जोएडा	सूपा	उत्तर-पूर्व	62(सम्पूर्ण )	1.22152
2868		एन_हथखंबा	जोएडा	सूपा	उत्तर-पूर्व	65(सम्पूर्ण )	0.316513
2869		एन_हथखंबा	जोएडा	सूपा	उत्तर-पूर्व	64(सम्पूर्ण )	0.506504
2870		एन_हथखंबा	जोएडा	सूपा	उत्तर-पूर्व	66(सम्पूर्ण )	0.564505
2871		एन_हथखंबा	जोएडा	सूपा	उत्तर-पूर्व	67(सम्पूर्ण )	0.336602
2872		एन_हथखंबा	जोएडा	सूपा	उत्तर-पूर्व	48(सम्पूर्ण )	1.27899
2873		एन_हथखंबा	जोएडा	सूपा	उत्तर-पूर्व	49(सम्पूर्ण )	1.26469
2874		एन_हथखंबा	जोएडा	सूपा	उत्तर-पूर्व	50(सम्पूर्ण )	1.58506
2875		एन_हथखंबा	जोएडा	सूपा	उत्तर-पूर्व	51(सम्पूर्ण )	0.892416
2876		एन_हथखंबा	जोएडा	सूपा	उत्तर-पूर्व	52(सम्पूर्ण )	0.687999
2877		एन_हथखंबा	जोएडा	सूपा	उत्तर-पूर्व	54(सम्पूर्ण )	0.879631
2878		एन_हथखंबा	जोएडा	सूपा	उत्तर-पूर्व	55(सम्पूर्ण )	0.522692
2879		एन_हथखंबा	जोएडा	सूपा	उत्तर-पूर्व	47(सम्पूर्ण )	1.95392
2880		एन_हथखंबा	जोएडा	सूपा	उत्तर-पूर्व	18(सम्पूर्ण )	4.20352
2881		एन_हथखंबा	जोएडा	सूपा	उत्तर-पूर्व	19(सम्पूर्ण )	2.45899
2882		एन_हथखंबा	जोएडा	सूपा	उत्तर-पूर्व	17(सम्पूर्ण )	0.578182
2883		एन_हथखंबा	जोएडा	सूपा	उत्तर-पूर्व	15(सम्पूर्ण )	1.60678
2884		एन_हथखंबा	जोएडा	सूपा	उत्तर-पूर्व	13(सम्पूर्ण )	0.497052
2885		एन_हथखंबा	जोएडा	सूपा	उत्तर-पूर्व	16(सम्पूर्ण )	5.25775
2886		एन_हथखंबा	जोएडा	सूपा	उत्तर-पूर्व	10(सम्पूर्ण )	2.1487
2887		एन_हथखंबा	जोएडा	सूपा	उत्तर-पूर्व	11(सम्पूर्ण )	1.5053
2888		एन_हथखंबा	जोएडा	सूपा	उत्तर-पूर्व	12(सम्पूर्ण )	1.44165
2889		एन_हथखंबा	जोएडा	सूपा	उत्तर-पूर्व	9(सम्पूर्ण )	0.244204
2890		एन_हथखंबा	जोएडा	सूपा	उत्तर-पूर्व	1(सम्पूर्ण )	3.11163
2891		एन_हथखंबा	जोएडा	सूपा	उत्तर-पूर्व	2(सम्पूर्ण )	0.744827
2892		एन_हथखंबा	जोएडा	सूपा	उत्तर-पूर्व	3(सम्पूर्ण )	0.822925
2893		एन_हथखंबा	जोएडा	सूपा	उत्तर-पूर्व	5(सम्पूर्ण )	1.16566
2894		एन_हथखंबा	जोएडा	सूपा	उत्तर-पूर्व	7(सम्पूर्ण )	1.6415
2895		एन_हथखंबा	जोएडा	सूपा	उत्तर-पूर्व	8(सम्पूर्ण )	1.65592
2896		एन_हथखंबा	जोएडा	सूपा	उत्तर-पूर्व	8(सम्पूर्ण )	0.188001
							<b>131.053071</b>
2897	59	एन_जमागल्ली	जोएडा	सूपा	उत्तर-पूर्व	20(सम्पूर्ण )	1.36658
2898		एन_जमागल्ली	जोएडा	सूपा	उत्तर-पूर्व	17(सम्पूर्ण )	0.160207

2899		एन_जमागल्ली	जोएडा	सूपा	उत्तर-पूर्व	18(सम्पूर्ण )	0.928417
2900		एन_जमागल्ली	जोएडा	सूपा	उत्तर-पूर्व	बस्ती(सम्पूर्ण )	1.37455
2901		एन_जमागल्ली	जोएडा	सूपा	उत्तर-पूर्व	19(सम्पूर्ण )	1.09531
2902		एन_जमागल्ली	जोएडा	सूपा	उत्तर-पूर्व	1(सम्पूर्ण )	1.01219
2903		एन_जमागल्ली	जोएडा	सूपा	उत्तर-पूर्व	2(सम्पूर्ण )	0.435107
2904		एन_जमागल्ली	जोएडा	सूपा	उत्तर-पूर्व	4(सम्पूर्ण )	1.26158
2905		एन_जमागल्ली	जोएडा	सूपा	उत्तर-पूर्व	3(सम्पूर्ण )	0.518106
2906		एन_जमागल्ली	जोएडा	सूपा	उत्तर-पूर्व	5(सम्पूर्ण )	0.159543
2907		एन_जमागल्ली	जोएडा	सूपा	उत्तर-पूर्व	6(सम्पूर्ण )	0.417759
2908		एन_जमागल्ली	जोएडा	सूपा	उत्तर-पूर्व	7(सम्पूर्ण )	0.331218
2909		एन_जमागल्ली	जोएडा	सूपा	उत्तर-पूर्व	8(सम्पूर्ण )	0.287444
2910		एन_जमागल्ली	जोएडा	सूपा	उत्तर-पूर्व	9(सम्पूर्ण )	0.218372
2911		एन_जमागल्ली	जोएडा	सूपा	उत्तर-पूर्व	10(सम्पूर्ण )	0.309744
2912		एन_जमागल्ली	जोएडा	सूपा	उत्तर-पूर्व	11(सम्पूर्ण )	1.01848
2913		एन_जमागल्ली	जोएडा	सूपा	उत्तर-पूर्व	12(सम्पूर्ण )	0.496586
							<b>11.391193</b>
2914	60	एन_केवरले	जोएडा	सूपा	उत्तर-पूर्व	9(सम्पूर्ण )	3.30319
2915		एन_केवरले	जोएडा	सूपा	उत्तर-पूर्व	77(सम्पूर्ण )	3.52775
2916		एन_केवरले	जोएडा	सूपा	उत्तर-पूर्व	71(सम्पूर्ण )	2.43583
2917		एन_केवरले	जोएडा	सूपा	उत्तर-पूर्व	66(सम्पूर्ण )	3.83819
2918		एन_केवरले	जोएडा	सूपा	उत्तर-पूर्व	67(सम्पूर्ण )	1.50996
2919		एन_केवरले	जोएडा	सूपा	उत्तर-पूर्व	63(सम्पूर्ण )	0.232515
2920		एन_केवरले	जोएडा	सूपा	उत्तर-पूर्व	65(सम्पूर्ण )	1.02585
2921		एन_केवरले	जोएडा	सूपा	उत्तर-पूर्व	62(सम्पूर्ण )	2.43223
2922		एन_केवरले	जोएडा	सूपा	उत्तर-पूर्व	61(सम्पूर्ण )	0.938811
2923		एन_केवरले	जोएडा	सूपा	उत्तर-पूर्व	64(सम्पूर्ण )	1.38704
2924		एन_केवरले	जोएडा	सूपा	उत्तर-पूर्व	68(सम्पूर्ण )	0.456206
2925		एन_केवरले	जोएडा	सूपा	उत्तर-पूर्व	70(सम्पूर्ण )	0.159723
2926		एन_केवरले	जोएडा	सूपा	उत्तर-पूर्व	69(सम्पूर्ण )	1.01563
2927		एन_केवरले	जोएडा	सूपा	उत्तर-पूर्व	60(सम्पूर्ण )	2.56759
2928		एन_केवरले	जोएडा	सूपा	उत्तर-पूर्व	72(सम्पूर्ण )	3.73836
2929		एन_केवरले	जोएडा	सूपा	उत्तर-पूर्व	58(सम्पूर्ण )	0.967522
2930		एन_केवरले	जोएडा	सूपा	उत्तर-पूर्व	57(सम्पूर्ण )	0.497143
2931		एन_केवरले	जोएडा	सूपा	उत्तर-पूर्व	55(सम्पूर्ण )	2.3532
2932		एन_केवरले	जोएडा	सूपा	उत्तर-पूर्व	54(सम्पूर्ण )	0.489022
2933		एन_केवरले	जोएडा	सूपा	उत्तर-पूर्व	53(सम्पूर्ण )	0.618465
2934	एन_केवरले	जोएडा	सूपा	उत्तर-पूर्व	32(सम्पूर्ण )	1.54061	
2935	एन_केवरले	जोएडा	सूपा	उत्तर-पूर्व	59(सम्पूर्ण )	2.42619	

2936	एन्_केवरले	जोएडा	सूपा	उत्तर-पूर्व	22(सम्पूर्ण )	3.04543
2937	एन्_केवरले	जोएडा	सूपा	उत्तर-पूर्व	21(सम्पूर्ण )	2.0337
2938	एन्_केवरले	जोएडा	सूपा	उत्तर-पूर्व	20(सम्पूर्ण )	2.78669
2939	एन्_केवरले	जोएडा	सूपा	उत्तर-पूर्व	14(सम्पूर्ण )	2.07385
2940	एन्_केवरले	जोएडा	सूपा	उत्तर-पूर्व	18(सम्पूर्ण )	0.257447
2941	एन्_केवरले	जोएडा	सूपा	उत्तर-पूर्व	19(सम्पूर्ण )	0.375148
2942	एन्_केवरले	जोएडा	सूपा	उत्तर-पूर्व	17(सम्पूर्ण )	0.230637
2943	एन्_केवरले	जोएडा	सूपा	उत्तर-पूर्व	16(सम्पूर्ण )	0.395755
2944	एन्_केवरले	जोएडा	सूपा	उत्तर-पूर्व	15(सम्पूर्ण )	0.44275
2945	एन्_केवरले	जोएडा	सूपा	उत्तर-पूर्व	13(सम्पूर्ण )	0.211442
2946	एन्_केवरले	जोएडा	सूपा	उत्तर-पूर्व	8(सम्पूर्ण )	2.20205
2947	एन्_केवरले	जोएडा	सूपा	उत्तर-पूर्व	23(सम्पूर्ण )	3.45253
2948	एन्_केवरले	जोएडा	सूपा	उत्तर-पूर्व	56(सम्पूर्ण )	1.90331
2949	एन्_केवरले	जोएडा	सूपा	उत्तर-पूर्व	31(सम्पूर्ण )	0.965208
2950	एन्_केवरले	जोएडा	सूपा	उत्तर-पूर्व	24(सम्पूर्ण )	0.908921
2951	एन्_केवरले	जोएडा	सूपा	उत्तर-पूर्व	27(सम्पूर्ण )	1.6881
2952	एन्_केवरले	जोएडा	सूपा	उत्तर-पूर्व	25(सम्पूर्ण )	1.11743
2953	एन्_केवरले	जोएडा	सूपा	उत्तर-पूर्व	7(सम्पूर्ण )	0.670323
2954	एन्_केवरले	जोएडा	सूपा	उत्तर-पूर्व	6(सम्पूर्ण )	1.34154
2955	एन्_केवरले	जोएडा	सूपा	उत्तर-पूर्व	4(सम्पूर्ण )	0.794143
2956	एन्_केवरले	जोएडा	सूपा	उत्तर-पूर्व	5(सम्पूर्ण )	1.26551
2957	एन्_केवरले	जोएडा	सूपा	उत्तर-पूर्व	3(सम्पूर्ण )	3.8445
2958	एन्_केवरले	जोएडा	सूपा	उत्तर-पूर्व	93(सम्पूर्ण )	0.925257
2959	एन्_केवरले	जोएडा	सूपा	उत्तर-पूर्व	94(सम्पूर्ण )	7.35634
2960	एन्_केवरले	जोएडा	सूपा	उत्तर-पूर्व	95(सम्पूर्ण )	2.71919
2961	एन्_केवरले	जोएडा	सूपा	उत्तर-पूर्व	96(सम्पूर्ण )	1.86935
2962	एन्_केवरले	जोएडा	सूपा	उत्तर-पूर्व	97(सम्पूर्ण )	3.7237
2963	एन्_केवरले	जोएडा	सूपा	उत्तर-पूर्व	99(सम्पूर्ण )	1.32143
2964	एन्_केवरले	जोएडा	सूपा	उत्तर-पूर्व	98(सम्पूर्ण )	0.487238
2965	एन्_केवरले	जोएडा	सूपा	उत्तर-पूर्व	1(सम्पूर्ण )	1.59138
2966	एन्_केवरले	जोएडा	सूपा	उत्तर-पूर्व	12(सम्पूर्ण )	0.787189
2967	एन्_केवरले	जोएडा	सूपा	उत्तर-पूर्व	11(सम्पूर्ण )	0.342446
2968	एन्_केवरले	जोएडा	सूपा	उत्तर-पूर्व	10(सम्पूर्ण )	0.466883
2969	एन्_केवरले	जोएडा	सूपा	उत्तर-पूर्व	43(सम्पूर्ण )	0.666628
2970	एन्_केवरले	जोएडा	सूपा	उत्तर-पूर्व	45(सम्पूर्ण )	0.125842
2971	एन्_केवरले	जोएडा	सूपा	उत्तर-पूर्व	46(सम्पूर्ण )	0.513774
2972	एन्_केवरले	जोएडा	सूपा	उत्तर-पूर्व	41(सम्पूर्ण )	1.4341
2973	एन्_केवरले	जोएडा	सूपा	उत्तर-पूर्व	42(सम्पूर्ण )	0.575044

2974		एन_केवरले	जोएडा	सूपा	उत्तर-पूर्व	44(सम्पूर्ण )	3.59048
2975		एन_केवरले	जोएडा	सूपा	उत्तर-पूर्व	48(सम्पूर्ण )	1.75302
2976		एन_केवरले	जोएडा	सूपा	उत्तर-पूर्व	40(सम्पूर्ण )	1.15138
2977		एन_केवरले	जोएडा	सूपा	उत्तर-पूर्व	49(सम्पूर्ण )	0.821591
2978		एन_केवरले	जोएडा	सूपा	उत्तर-पूर्व	52(सम्पूर्ण )	2.03411
2979		एन_केवरले	जोएडा	सूपा	उत्तर-पूर्व	51(सम्पूर्ण )	0.208094
2980		एन_केवरले	जोएडा	सूपा	उत्तर-पूर्व	50(सम्पूर्ण )	0.881479
2981		एन_केवरले	जोएडा	सूपा	उत्तर-पूर्व	38(सम्पूर्ण )	0.302759
2982		एन_केवरले	जोएडा	सूपा	उत्तर-पूर्व	39(सम्पूर्ण )	0.925724
2983		एन_केवरले	जोएडा	सूपा	उत्तर-पूर्व	33(सम्पूर्ण )	1.50754
2984		एन_केवरले	जोएडा	सूपा	उत्तर-पूर्व	37(सम्पूर्ण )	1.921
2985		एन_केवरले	जोएडा	सूपा	उत्तर-पूर्व	36(सम्पूर्ण )	0.343558
2986		एन_केवरले	जोएडा	सूपा	उत्तर-पूर्व	34(सम्पूर्ण )	1.15514
2987		एन_केवरले	जोएडा	सूपा	उत्तर-पूर्व	30(सम्पूर्ण )	0.221865
2988		एन_केवरले	जोएडा	सूपा	उत्तर-पूर्व	26(सम्पूर्ण )	2.79512
2989		एन_केवरले	जोएडा	सूपा	उत्तर-पूर्व	29(सम्पूर्ण )	1.09225
2990		एन_केवरले	जोएडा	सूपा	उत्तर-पूर्व	35(सम्पूर्ण )	0.854395
2991		एन_केवरले	जोएडा	सूपा	उत्तर-पूर्व	28(सम्पूर्ण )	0.277049
2992		एन_केवरले	जोएडा	सूपा	उत्तर-पूर्व	2(सम्पूर्ण )	1.06742
2993		एन_केवरले	जोएडा	सूपा	उत्तर-पूर्व	47(सम्पूर्ण )	0.0530167
2994		एन_केवरले	जोएडा	सूपा	उत्तर-पूर्व	73(सम्पूर्ण )	0.737502
2995		एन_केवरले	जोएडा	सूपा	उत्तर-पूर्व	74(सम्पूर्ण )	1.70688
2996		एन_केवरले	जोएडा	सूपा	उत्तर-पूर्व	75(सम्पूर्ण )	0.341263
2997		एन_केवरले	जोएडा	सूपा	उत्तर-पूर्व	76(सम्पूर्ण )	0.727666
2998		एन_केवरले	जोएडा	सूपा	उत्तर-पूर्व	78(सम्पूर्ण )	0.192424
							<b>121.0359577</b>
2999	61	एन_कुकोडली	जोएडा	सूपा	उत्तर-पूर्व	35(सम्पूर्ण )	3.11367
3000		एन_कुकोडली	जोएडा	सूपा	उत्तर-पूर्व	62(सम्पूर्ण )	1.01642
3001		एन_कुकोडली	जोएडा	सूपा	उत्तर-पूर्व	61(सम्पूर्ण )	0.805831
3002		एन_कुकोडली	जोएडा	सूपा	उत्तर-पूर्व	58(सम्पूर्ण )	0.540672
3003		एन_कुकोडली	जोएडा	सूपा	उत्तर-पूर्व	59(सम्पूर्ण )	0.992533
3004		एन_कुकोडली	जोएडा	सूपा	उत्तर-पूर्व	60(सम्पूर्ण )	1.51142
3005		एन_कुकोडली	जोएडा	सूपा	उत्तर-पूर्व	57(सम्पूर्ण )	1.03806
3006		एन_कुकोडली	जोएडा	सूपा	उत्तर-पूर्व	56(सम्पूर्ण )	2.09318
3007		एन_कुकोडली	जोएडा	सूपा	उत्तर-पूर्व	64(सम्पूर्ण )	0.446277
3008		एन_कुकोडली	जोएडा	सूपा	उत्तर-पूर्व	66(सम्पूर्ण )	0.523021
3009		एन_कुकोडली	जोएडा	सूपा	उत्तर-पूर्व	65(सम्पूर्ण )	2.95034
3010		एन_कुकोडली	जोएडा	सूपा	उत्तर-पूर्व	67(सम्पूर्ण )	0.982125

3011	एन_कुकोडली	जोएडा	सूपा	उत्तर-पूर्व	68(सम्पूर्ण )	2.84283
3012	एन_कुकोडली	जोएडा	सूपा	उत्तर-पूर्व	29(सम्पूर्ण )	0.383654
3013	एन_कुकोडली	जोएडा	सूपा	उत्तर-पूर्व	28(सम्पूर्ण )	0.760251
3014	एन_कुकोडली	जोएडा	सूपा	उत्तर-पूर्व	27(सम्पूर्ण )	0.357604
3015	एन_कुकोडली	जोएडा	सूपा	उत्तर-पूर्व	26(सम्पूर्ण )	1.62502
3016	एन_कुकोडली	जोएडा	सूपा	उत्तर-पूर्व	1(सम्पूर्ण )	0.199766
3017	एन_कुकोडली	जोएडा	सूपा	उत्तर-पूर्व	2(सम्पूर्ण )	1.26921
3018	एन_कुकोडली	जोएडा	सूपा	उत्तर-पूर्व	8(सम्पूर्ण )	2.04393
3019	एन_कुकोडली	जोएडा	सूपा	उत्तर-पूर्व	11(सम्पूर्ण )	0.33094
3020	एन_कुकोडली	जोएडा	सूपा	उत्तर-पूर्व	9(सम्पूर्ण )	1.36108
3021	एन_कुकोडली	जोएडा	सूपा	उत्तर-पूर्व	4(सम्पूर्ण )	0.402572
3022	एन_कुकोडली	जोएडा	सूपा	उत्तर-पूर्व	12(सम्पूर्ण )	0.765884
3023	एन_कुकोडली	जोएडा	सूपा	उत्तर-पूर्व	3(सम्पूर्ण )	0.955086
3024	एन_कुकोडली	जोएडा	सूपा	उत्तर-पूर्व	19(सम्पूर्ण )	0.453179
3025	एन_कुकोडली	जोएडा	सूपा	उत्तर-पूर्व	NA(सम्पूर्ण )	0.738766
3026	एन_कुकोडली	जोएडा	सूपा	उत्तर-पूर्व	12(सम्पूर्ण )	0.216747
3027	एन_कुकोडली	जोएडा	सूपा	उत्तर-पूर्व	13(सम्पूर्ण )	0.340764
3028	एन_कुकोडली	जोएडा	सूपा	उत्तर-पूर्व	14(सम्पूर्ण )	0.181759
3029	एन_कुकोडली	जोएडा	सूपा	उत्तर-पूर्व	18(सम्पूर्ण )	0.601271
3030	एन_कुकोडली	जोएडा	सूपा	उत्तर-पूर्व	17(सम्पूर्ण )	0.0660013
3031	एन_कुकोडली	जोएडा	सूपा	उत्तर-पूर्व	15(सम्पूर्ण )	0.741876
3032	एन_कुकोडली	जोएडा	सूपा	उत्तर-पूर्व	16(सम्पूर्ण )	0.295004
3033	एन_कुकोडली	जोएडा	सूपा	उत्तर-पूर्व	22(सम्पूर्ण )	0.67311
3034	एन_कुकोडली	जोएडा	सूपा	उत्तर-पूर्व	23(सम्पूर्ण )	0.344817
3035	एन_कुकोडली	जोएडा	सूपा	उत्तर-पूर्व	24(सम्पूर्ण )	0.702569
3036	एन_कुकोडली	जोएडा	सूपा	उत्तर-पूर्व	21(सम्पूर्ण )	0.259217
3037	एन_कुकोडली	जोएडा	सूपा	उत्तर-पूर्व	20(सम्पूर्ण )	0.315079
3038	एन_कुकोडली	जोएडा	सूपा	उत्तर-पूर्व	30(सम्पूर्ण )	1.08327
3039	एन_कुकोडली	जोएडा	सूपा	उत्तर-पूर्व	33(भाग)	2.18637
3040	एन_कुकोडली	जोएडा	सूपा	उत्तर-पूर्व	31(सम्पूर्ण )	1.08525
3041	एन_कुकोडली	जोएडा	सूपा	उत्तर-पूर्व	32(सम्पूर्ण )	2.56914
3042	एन_कुकोडली	जोएडा	सूपा	उत्तर-पूर्व	55(सम्पूर्ण )	2.13154
3043	एन_कुकोडली	जोएडा	सूपा	उत्तर-पूर्व	49(सम्पूर्ण )	1.59852
3044	एन_कुकोडली	जोएडा	सूपा	उत्तर-पूर्व	50(सम्पूर्ण )	0.439649
3045	एन_कुकोडली	जोएडा	सूपा	उत्तर-पूर्व	54(सम्पूर्ण )	0.666105
3046	एन_कुकोडली	जोएडा	सूपा	उत्तर-पूर्व	48(सम्पूर्ण )	0.491306
3047	एन_कुकोडली	जोएडा	सूपा	उत्तर-पूर्व	47(सम्पूर्ण )	0.437739
3048	एन_कुकोडली	जोएडा	सूपा	उत्तर-पूर्व	51(सम्पूर्ण )	0.27362

3049		एन_कुकोडली	जोएडा	सूपा	उत्तर-पूर्व	52(सम्पूर्ण )	2.76859
3050		एन_कुकोडली	जोएडा	सूपा	उत्तर-पूर्व	53(सम्पूर्ण )	0.749448
3051		एन_कुकोडली	जोएडा	सूपा	उत्तर-पूर्व	45(सम्पूर्ण )	0.553902
3052		एन_कुकोडली	जोएडा	सूपा	उत्तर-पूर्व	46(सम्पूर्ण )	0.828996
3053		एन_कुकोडली	जोएडा	सूपा	उत्तर-पूर्व	42(सम्पूर्ण )	1.14106
3054		एन_कुकोडली	जोएडा	सूपा	उत्तर-पूर्व	44(सम्पूर्ण )	0.20608
3055		एन_कुकोडली	जोएडा	सूपा	उत्तर-पूर्व	43(सम्पूर्ण )	0.226451
3056		एन_कुकोडली	जोएडा	सूपा	उत्तर-पूर्व	38(सम्पूर्ण )	0.867443
3057		एन_कुकोडली	जोएडा	सूपा	उत्तर-पूर्व	39(सम्पूर्ण )	0.456697
3058		एन_कुकोडली	जोएडा	सूपा	उत्तर-पूर्व	40(सम्पूर्ण )	2.42092
3059		एन_कुकोडली	जोएडा	सूपा	उत्तर-पूर्व	41(सम्पूर्ण )	0.815748
3060		एन_कुकोडली	जोएडा	सूपा	उत्तर-पूर्व	37(सम्पूर्ण )	0.452127
3061		एन_कुकोडली	जोएडा	सूपा	उत्तर-पूर्व	36(सम्पूर्ण )	0.553824
3062		एन_कुकोडली	जोएडा	सूपा	उत्तर-पूर्व	6(सम्पूर्ण )	0.379505
3063		एन_कुकोडली	जोएडा	सूपा	उत्तर-पूर्व	5(सम्पूर्ण )	0.107383
							<b>60.7322183</b>
3064	62	एन_कुके_कुरवाडे	जोएडा	सूपा	उत्तर-पूर्व	22(सम्पूर्ण )	1.11778
3065		एन_कुके_कुरवाडे	जोएडा	सूपा	उत्तर-पूर्व	26(सम्पूर्ण )	0.412526
3066		एन_कुके_कुरवाडे	जोएडा	सूपा	उत्तर-पूर्व	23(सम्पूर्ण )	1.56197
3067		एन_कुके_कुरवाडे	जोएडा	सूपा	उत्तर-पूर्व	25(सम्पूर्ण )	2.18312
3068		एन_कुके_कुरवाडे	जोएडा	सूपा	उत्तर-पूर्व	27(सम्पूर्ण )	2.22688
3069		एन_कुके_कुरवाडे	जोएडा	सूपा	उत्तर-पूर्व	24(सम्पूर्ण )	1.41926
3070		एन_कुके_कुरवाडे	जोएडा	सूपा	उत्तर-पूर्व	30(सम्पूर्ण )	1.4523
3071		एन_कुके_कुरवाडे	जोएडा	सूपा	उत्तर-पूर्व	29(सम्पूर्ण )	1.8043
3072		एन_कुके_कुरवाडे	जोएडा	सूपा	उत्तर-पूर्व	31(सम्पूर्ण )	2.33328
3073		एन_कुके_कुरवाडे	जोएडा	सूपा	उत्तर-पूर्व	35(सम्पूर्ण )	1.0769
3074		एन_कुके_कुरवाडे	जोएडा	सूपा	उत्तर-पूर्व	32(सम्पूर्ण )	1.39374
3075		एन_कुके_कुरवाडे	जोएडा	सूपा	उत्तर-पूर्व	34(सम्पूर्ण )	2.84584
3076		एन_कुके_कुरवाडे	जोएडा	सूपा	उत्तर-पूर्व	33(सम्पूर्ण )	3.65899
3077		एन_कुके_कुरवाडे	जोएडा	सूपा	उत्तर-पूर्व	36(सम्पूर्ण )	0.404529
3078		एन_कुके_कुरवाडे	जोएडा	सूपा	उत्तर-पूर्व	37(सम्पूर्ण )	0.702355
3079		एन_कुके_कुरवाडे	जोएडा	सूपा	उत्तर-पूर्व	38(सम्पूर्ण )	3.1023
3080		एन_कुके_कुरवाडे	जोएडा	सूपा	उत्तर-पूर्व	40(सम्पूर्ण )	0.332009
3081		एन_कुके_कुरवाडे	जोएडा	सूपा	उत्तर-पूर्व	39(सम्पूर्ण )	0.327818
3082		एन_कुके_कुरवाडे	जोएडा	सूपा	उत्तर-पूर्व	19(सम्पूर्ण )	0.35975
3083		एन_कुके_कुरवाडे	जोएडा	सूपा	उत्तर-पूर्व	18(सम्पूर्ण )	1.68054
3084	एन_कुके_कुरवाडे	जोएडा	सूपा	उत्तर-पूर्व	17(सम्पूर्ण )	0.612687	
3085	एन_कुके_कुरवाडे	जोएडा	सूपा	उत्तर-पूर्व	16(सम्पूर्ण )	0.611712	

3086		एन_कुके_कुरवाडे	जोएडा	सूपा	उत्तर-पूर्व	14(सम्पूर्ण )	0.533612
3087		एन_कुके_कुरवाडे	जोएडा	सूपा	उत्तर-पूर्व	13(सम्पूर्ण )	1.44215
3088		एन_कुके_कुरवाडे	जोएडा	सूपा	उत्तर-पूर्व	45(सम्पूर्ण )	2.74465
3089		एन_कुके_कुरवाडे	जोएडा	सूपा	उत्तर-पूर्व	44(सम्पूर्ण )	0.4348
3090		एन_कुके_कुरवाडे	जोएडा	सूपा	उत्तर-पूर्व	46(सम्पूर्ण )	1.39574
3091		एन_कुके_कुरवाडे	जोएडा	सूपा	उत्तर-पूर्व	1(सम्पूर्ण )	3.12721
3092		एन_कुके_कुरवाडे	जोएडा	सूपा	उत्तर-पूर्व	12(सम्पूर्ण )	0.347471
3093		एन_कुके_कुरवाडे	जोएडा	सूपा	उत्तर-पूर्व	2(सम्पूर्ण )	2.39992
3094		एन_कुके_कुरवाडे	जोएडा	सूपा	उत्तर-पूर्व	11(सम्पूर्ण )	0.349297
3095		एन_कुके_कुरवाडे	जोएडा	सूपा	उत्तर-पूर्व	3(सम्पूर्ण )	0.529696
3096		एन_कुके_कुरवाडे	जोएडा	सूपा	उत्तर-पूर्व	5(सम्पूर्ण )	1.51558
3097		एन_कुके_कुरवाडे	जोएडा	सूपा	उत्तर-पूर्व	6(सम्पूर्ण )	2.35481
3098		एन_कुके_कुरवाडे	जोएडा	सूपा	उत्तर-पूर्व	4(सम्पूर्ण )	1.27171
3099		एन_कुके_कुरवाडे	जोएडा	सूपा	उत्तर-पूर्व	9(सम्पूर्ण )	1.96701
3100		एन_कुके_कुरवाडे	जोएडा	सूपा	उत्तर-पूर्व	8(सम्पूर्ण )	0.203768
3101		एन_कुके_कुरवाडे	जोएडा	सूपा	उत्तर-पूर्व	15(सम्पूर्ण )	0.167047
							<b>52.405057</b>
3102	63	एन_मायसोड	जोएडा	सूपा	उत्तर-पूर्व	धारा(सम्पूर्ण )	0.636815
3103		एन_मायसोड	जोएडा	सूपा	उत्तर-पूर्व	धारा(सम्पूर्ण )	0.079484
3104		एन_मायसोड	जोएडा	सूपा	उत्तर-पूर्व	11(सम्पूर्ण )	0.400321
3105		एन_मायसोड	जोएडा	सूपा	उत्तर-पूर्व	12(सम्पूर्ण )	1.543
3106		एन_मायसोड	जोएडा	सूपा	उत्तर-पूर्व	17(सम्पूर्ण )	0.0792393
3107		एन_मायसोड	जोएडा	सूपा	उत्तर-पूर्व	13(सम्पूर्ण )	1.31565
3108		एन_मायसोड	जोएडा	सूपा	उत्तर-पूर्व	6(सम्पूर्ण )	0.868635
3109		एन_मायसोड	जोएडा	सूपा	उत्तर-पूर्व	3+5(सम्पूर्ण )	1.9055
3110		एन_मायसोड	जोएडा	सूपा	उत्तर-पूर्व	7(सम्पूर्ण )	0.810513
3111		एन_मायसोड	जोएडा	सूपा	उत्तर-पूर्व	1+2+16(सम्पूर्ण )	2.74238
3112		एन_मायसोड	जोएडा	सूपा	उत्तर-पूर्व	9(सम्पूर्ण )	0.740321
3113		एन_मायसोड	जोएडा	सूपा	उत्तर-पूर्व	10(सम्पूर्ण )	0.577686
3114		एन_मायसोड	जोएडा	सूपा	उत्तर-पूर्व	नदी(सम्पूर्ण )	31.2918
							<b>42.9913443</b>
3115	64	एन_निनुर	जोएडा	क्यासलरक	उत्तर-पूर्व	5(सम्पूर्ण )	2.57595
3116		एन_निनुर	जोएडा	क्यासलरक	उत्तर-पूर्व	47(सम्पूर्ण )	4.63511
3117		एन_निनुर	जोएडा	क्यासलरक	उत्तर-पूर्व	50(सम्पूर्ण )	1.43803
3118		एन_निनुर	जोएडा	क्यासलरक	उत्तर-पूर्व	16(सम्पूर्ण )	0.521626
3119		एन_निनुर	जोएडा	क्यासलरक	उत्तर-पूर्व	15(सम्पूर्ण )	0.400863
3120		एन_निनुर	जोएडा	क्यासलरक	उत्तर-पूर्व	63(सम्पूर्ण )	0.778648
3121		एन_निनुर	जोएडा	क्यासलरक	उत्तर-पूर्व	51(सम्पूर्ण )	1.458

3122	एन_निनुर	जोएडा	क्यासलरक	उत्तर-पूर्व	49(सम्पूर्ण )	1.16263
3123	एन_निनुर	जोएडा	क्यासलरक	उत्तर-पूर्व	NA(सम्पूर्ण )	0.621534
3124	एन_निनुर	जोएडा	क्यासलरक	उत्तर-पूर्व	48(सम्पूर्ण )	2.32757
3125	एन_निनुर	जोएडा	क्यासलरक	उत्तर-पूर्व	46(सम्पूर्ण )	4.27577
3126	एन_निनुर	जोएडा	क्यासलरक	उत्तर-पूर्व	54(सम्पूर्ण )	3.37929
3127	एन_निनुर	जोएडा	क्यासलरक	उत्तर-पूर्व	58(सम्पूर्ण )	1.5682
3128	एन_निनुर	जोएडा	क्यासलरक	उत्तर-पूर्व	45(सम्पूर्ण )	1.1918
3129	एन_निनुर	जोएडा	क्यासलरक	उत्तर-पूर्व	44(सम्पूर्ण )	0.42687
3130	एन_निनुर	जोएडा	क्यासलरक	उत्तर-पूर्व	43(सम्पूर्ण )	0.447401
3131	एन_निनुर	जोएडा	क्यासलरक	उत्तर-पूर्व	42(सम्पूर्ण )	0.401148
3132	एन_निनुर	जोएडा	क्यासलरक	उत्तर-पूर्व	41(सम्पूर्ण )	0.502239
3133	एन_निनुर	जोएडा	क्यासलरक	उत्तर-पूर्व	39(सम्पूर्ण )	1.35677
3134	एन_निनुर	जोएडा	क्यासलरक	उत्तर-पूर्व	38(सम्पूर्ण )	1.39974
3135	एन_निनुर	जोएडा	क्यासलरक	उत्तर-पूर्व	40(सम्पूर्ण )	2.05929
3136	एन_निनुर	जोएडा	क्यासलरक	उत्तर-पूर्व	55(सम्पूर्ण )	2.6846
3137	एन_निनुर	जोएडा	क्यासलरक	उत्तर-पूर्व	56A(सम्पूर्ण )	1.93687
3138	एन_निनुर	जोएडा	क्यासलरक	उत्तर-पूर्व	56B(सम्पूर्ण )	0.0510314
3139	एन_निनुर	जोएडा	क्यासलरक	उत्तर-पूर्व	35(सम्पूर्ण )	1.10274
3140	एन_निनुर	जोएडा	क्यासलरक	उत्तर-पूर्व	37(सम्पूर्ण )	0.443501
3141	एन_निनुर	जोएडा	क्यासलरक	उत्तर-पूर्व	34(सम्पूर्ण )	0.91164
3142	एन_निनुर	जोएडा	क्यासलरक	उत्तर-पूर्व	33(सम्पूर्ण )	1.11962
3143	एन_निनुर	जोएडा	क्यासलरक	उत्तर-पूर्व	36(सम्पूर्ण )	0.508627
3144	एन_निनुर	जोएडा	क्यासलरक	उत्तर-पूर्व	32(सम्पूर्ण )	1.26643
3145	एन_निनुर	जोएडा	क्यासलरक	उत्तर-पूर्व	31(सम्पूर्ण )	1.61262
3146	एन_निनुर	जोएडा	क्यासलरक	उत्तर-पूर्व	30(सम्पूर्ण )	0.417621
3147	एन_निनुर	जोएडा	क्यासलरक	उत्तर-पूर्व	29(सम्पूर्ण )	1.97804
3148	एन_निनुर	जोएडा	क्यासलरक	उत्तर-पूर्व	28(सम्पूर्ण )	1.66534
3149	एन_निनुर	जोएडा	क्यासलरक	उत्तर-पूर्व	27(सम्पूर्ण )	1.42576
3150	एन_निनुर	जोएडा	क्यासलरक	उत्तर-पूर्व	26(सम्पूर्ण )	0.435035
3151	एन_निनुर	जोएडा	क्यासलरक	उत्तर-पूर्व	22(सम्पूर्ण )	0.661779
3152	एन_निनुर	जोएडा	क्यासलरक	उत्तर-पूर्व	21(सम्पूर्ण )	1.9824
3153	एन_निनुर	जोएडा	क्यासलरक	उत्तर-पूर्व	20(सम्पूर्ण )	0.711645
3154	एन_निनुर	जोएडा	क्यासलरक	उत्तर-पूर्व	19(सम्पूर्ण )	0.219958
3155	एन_निनुर	जोएडा	क्यासलरक	उत्तर-पूर्व	18(सम्पूर्ण )	0.352632
3156	एन_निनुर	जोएडा	क्यासलरक	उत्तर-पूर्व	17(सम्पूर्ण )	1.50966
3157	एन_निनुर	जोएडा	क्यासलरक	उत्तर-पूर्व	23(सम्पूर्ण )	0.328706
3158	एन_निनुर	जोएडा	क्यासलरक	उत्तर-पूर्व	24(सम्पूर्ण )	1.80267
3159	एन_निनुर	जोएडा	क्यासलरक	उत्तर-पूर्व	25(सम्पूर्ण )	1.03868

3160		एन_निनुर	जोएडा	क्यासलरक	उत्तर-पूर्व	14(सम्पूर्ण )	1.20801
3161		एन_निनुर	जोएडा	क्यासलरक	उत्तर-पूर्व	13(सम्पूर्ण )	0.308831
3162		एन_निनुर	जोएडा	क्यासलरक	उत्तर-पूर्व	12(सम्पूर्ण )	2.12448
3163		एन_निनुर	जोएडा	क्यासलरक	उत्तर-पूर्व	11(सम्पूर्ण )	1.11995
3164		एन_निनुर	जोएडा	क्यासलरक	उत्तर-पूर्व	10(सम्पूर्ण )	0.545442
3165		एन_निनुर	जोएडा	क्यासलरक	उत्तर-पूर्व	9(सम्पूर्ण )	0.45159
3166		एन_निनुर	जोएडा	क्यासलरक	उत्तर-पूर्व	8(सम्पूर्ण )	1.17305
3167		एन_निनुर	जोएडा	क्यासलरक	उत्तर-पूर्व	7(सम्पूर्ण )	2.07761
3168		एन_निनुर	जोएडा	क्यासलरक	उत्तर-पूर्व	6(सम्पूर्ण )	1.43819
3169		एन_निनुर	जोएडा	क्यासलरक	उत्तर-पूर्व	4(सम्पूर्ण )	0.721022
3170		एन_निनुर	जोएडा	क्यासलरक	उत्तर-पूर्व	3(सम्पूर्ण )	1.26497
3171		एन_निनुर	जोएडा	क्यासलरक	उत्तर-पूर्व	57(सम्पूर्ण )	1.13341
3172		एन_निनुर	जोएडा	क्यासलरक	उत्तर-पूर्व	64(सम्पूर्ण )	2.284
3173		एन_निनुर	जोएडा	क्यासलरक	उत्तर-पूर्व	2(सम्पूर्ण )	5.52833
3174		एन_निनुर	जोएडा	क्यासलरक	उत्तर-पूर्व	1(सम्पूर्ण )	3.48233
3175		एन_निनुर	जोएडा	क्यासलरक	उत्तर-पूर्व	1B(सम्पूर्ण )	0.0591871
							<b>84.0164865</b>
3176	65	एन_पाटे	जोएडा	सूपा	उत्तर-पूर्व	नदी_काली (सम्पूर्ण)	4.47802
3177		एन_पाटे	जोएडा	सूपा	उत्तर-पूर्व	9(सम्पूर्ण )	0.652007
3178		एन_पाटे	जोएडा	सूपा	उत्तर-पूर्व	8(सम्पूर्ण )	0.903628
3179		एन_पाटे	जोएडा	सूपा	उत्तर-पूर्व	7(सम्पूर्ण )	2.61657
3180		एन_पाटे	जोएडा	सूपा	उत्तर-पूर्व	6(सम्पूर्ण )	1.6268
3181		एन_पाटे	जोएडा	सूपा	उत्तर-पूर्व	5(सम्पूर्ण )	0.494681
3182		एन_पाटे	जोएडा	सूपा	उत्तर-पूर्व	4(सम्पूर्ण )	1.0862
3183		एन_पाटे	जोएडा	सूपा	उत्तर-पूर्व	2(सम्पूर्ण )	1.36841
3184		एन_पाटे	जोएडा	सूपा	उत्तर-पूर्व	27(सम्पूर्ण )	2.17186
3185		एन_पाटे	जोएडा	सूपा	उत्तर-पूर्व	26(सम्पूर्ण )	0.584563
3186		एन_पाटे	जोएडा	सूपा	उत्तर-पूर्व	बस्ती(सम्पूर्ण )	1.24754
3187		एन_पाटे	जोएडा	सूपा	उत्तर-पूर्व	24(सम्पूर्ण )	1.21637
3188		एन_पाटे	जोएडा	सूपा	उत्तर-पूर्व	3(सम्पूर्ण )	1.30423
3189		एन_पाटे	जोएडा	सूपा	उत्तर-पूर्व	22(सम्पूर्ण )	1.11354
3190		एन_पाटे	जोएडा	सूपा	उत्तर-पूर्व	23(सम्पूर्ण )	0.448148
3191		एन_पाटे	जोएडा	सूपा	उत्तर-पूर्व	25(सम्पूर्ण )	1.7995
3192		एन_पाटे	जोएडा	सूपा	उत्तर-पूर्व	21(सम्पूर्ण )	0.714904
3193		एन_पाटे	जोएडा	सूपा	उत्तर-पूर्व	19(सम्पूर्ण )	2.52175
3194		एन_पाटे	जोएडा	सूपा	उत्तर-पूर्व	20(सम्पूर्ण )	1.40879
3195		एन_पाटे	जोएडा	सूपा	उत्तर-पूर्व	18(सम्पूर्ण )	0.952444
3196	एन_पाटे	जोएडा	सूपा	उत्तर-पूर्व	17(सम्पूर्ण )	0.646299	

3197		एन_पाटे	जोएडा	सूपा	उत्तर-पूर्व	14(सम्पूर्ण )	2.73391
3198		एन_पाटे	जोएडा	सूपा	उत्तर-पूर्व	15(सम्पूर्ण )	0.22261
3199		एन_पाटे	जोएडा	सूपा	उत्तर-पूर्व	16(सम्पूर्ण )	0.747704
3200		एन_पाटे	जोएडा	सूपा	उत्तर-पूर्व	13(सम्पूर्ण )	0.493444
3201		एन_पाटे	जोएडा	सूपा	उत्तर-पूर्व	धारा(सम्पूर्ण )	0.19618
							<b>33.750102</b>
3202	66	एन_फनासाखंड	जोएडा	सूपा	उत्तर-पूर्व	नदी(सम्पूर्ण )	11.0728
3203		एन_फनासाखंड	जोएडा	सूपा	उत्तर-पूर्व	1(सम्पूर्ण )	2.683
3204		एन_फनासाखंड	जोएडा	सूपा	उत्तर-पूर्व	9(सम्पूर्ण )	3.09037
3205		एन_फनासाखंड	जोएडा	सूपा	उत्तर-पूर्व	6(सम्पूर्ण )	1.23182
3206		एन_फनासाखंड	जोएडा	सूपा	उत्तर-पूर्व	4(सम्पूर्ण )	2.20749
3207		एन_फनासाखंड	जोएडा	सूपा	उत्तर-पूर्व	5(सम्पूर्ण )	0.47021
3208		एन_फनासाखंड	जोएडा	सूपा	उत्तर-पूर्व	2(सम्पूर्ण )	1.45087
3209		एन_फनासाखंड	जोएडा	सूपा	उत्तर-पूर्व	3(सम्पूर्ण )	1.17114
							<b>23.3777</b>
3210	67	एन_शिरागुरे	जोएडा	सूपा	उत्तर-पूर्व	18(सम्पूर्ण )	0.668061
3211		एन_शिरागुरे	जोएडा	सूपा	उत्तर-पूर्व	15(सम्पूर्ण )	2.57471
3212		एन_शिरागुरे	जोएडा	सूपा	उत्तर-पूर्व	5(सम्पूर्ण )	0.992674
3213		एन_शिरागुरे	जोएडा	सूपा	उत्तर-पूर्व	3(सम्पूर्ण )	1.80856
3214		एन_शिरागुरे	जोएडा	सूपा	उत्तर-पूर्व	4(सम्पूर्ण )	2.95603
3215		एन_शिरागुरे	जोएडा	सूपा	उत्तर-पूर्व	2(सम्पूर्ण )	2.81279
3216		एन_शिरागुरे	जोएडा	सूपा	उत्तर-पूर्व	1(सम्पूर्ण )	0.592081
3217		एन_शिरागुरे	जोएडा	सूपा	उत्तर-पूर्व	25(सम्पूर्ण )	3.17395
3218		एन_शिरागुरे	जोएडा	सूपा	उत्तर-पूर्व	24(सम्पूर्ण )	2.88937
3219		एन_शिरागुरे	जोएडा	सूपा	उत्तर-पूर्व	26(सम्पूर्ण )	3.03763
3220		एन_शिरागुरे	जोएडा	सूपा	उत्तर-पूर्व	21(सम्पूर्ण )	2.81186
3221		एन_शिरागुरे	जोएडा	सूपा	उत्तर-पूर्व	14(सम्पूर्ण )	3.2269
3222		एन_शिरागुरे	जोएडा	सूपा	उत्तर-पूर्व	17(सम्पूर्ण )	0.547416
3223		एन_शिरागुरे	जोएडा	सूपा	उत्तर-पूर्व	16(सम्पूर्ण )	0.604023
3224		एन_शिरागुरे	जोएडा	सूपा	उत्तर-पूर्व	19(सम्पूर्ण )	1.60626
							<b>30.302315</b>
3225	68	एन_सूपा	जोएडा	सूपा	उत्तर-पूर्व	नदी(सम्पूर्ण )	17.2483
3226		एन_सूपा	जोएडा	सूपा	उत्तर-पूर्व	7(सम्पूर्ण )	4.75282
3227		एन_सूपा	जोएडा	सूपा	उत्तर-पूर्व	8(सम्पूर्ण )	3.11502
3228		एन_सूपा	जोएडा	सूपा	उत्तर-पूर्व	15(सम्पूर्ण )	0.491108
3229		एन_सूपा	जोएडा	सूपा	उत्तर-पूर्व	9(सम्पूर्ण )	0.27532
3230		एन_सूपा	जोएडा	सूपा	उत्तर-पूर्व	16(सम्पूर्ण )	0.715148
3231		एन_सूपा	जोएडा	सूपा	उत्तर-पूर्व	10(सम्पूर्ण )	7.42084

3232		एन_सूपा	जोएडा	सूपा	उत्तर-पूर्व	17(सम्पूर्ण )	0.288181
3233		एन_सूपा	जोएडा	सूपा	उत्तर-पूर्व	18(सम्पूर्ण )	0.86681
3234		एन_सूपा	जोएडा	सूपा	उत्तर-पूर्व	19(सम्पूर्ण )	0.371215
3235		एन_सूपा	जोएडा	सूपा	उत्तर-पूर्व	11(सम्पूर्ण )	0.184461
3236		एन_सूपा	जोएडा	सूपा	उत्तर-पूर्व	21(सम्पूर्ण )	0.187007
3237		एन_सूपा	जोएडा	सूपा	उत्तर-पूर्व	22(सम्पूर्ण )	0.950961
3238		एन_सूपा	जोएडा	सूपा	उत्तर-पूर्व	20(सम्पूर्ण )	0.112794
3239		एन_सूपा	जोएडा	सूपा	उत्तर-पूर्व	23(सम्पूर्ण )	0.946682
3240		एन_सूपा	जोएडा	सूपा	उत्तर-पूर्व	3(सम्पूर्ण )	3.23418
3241		एन_सूपा	जोएडा	सूपा	उत्तर-पूर्व	14(सम्पूर्ण )	2.07078
3242		एन_सूपा	जोएडा	सूपा	उत्तर-पूर्व	12(सम्पूर्ण )	0.542822
3243		एन_सूपा	जोएडा	सूपा	उत्तर-पूर्व	13(सम्पूर्ण )	0.599776
3244		एन_सूपा	जोएडा	सूपा	उत्तर-पूर्व	5(सम्पूर्ण )	0.14545
3245		एन_सूपा	जोएडा	सूपा	उत्तर-पूर्व	24(सम्पूर्ण )	0.792712
3246		एन_सूपा	जोएडा	सूपा	उत्तर-पूर्व	4(सम्पूर्ण )	0.687712
3247		एन_सूपा	जोएडा	सूपा	उत्तर-पूर्व	25(सम्पूर्ण )	0.680927
3248		एन_सूपा	जोएडा	सूपा	उत्तर-पूर्व	2(सम्पूर्ण )	0.30114
3249		एन_सूपा	जोएडा	सूपा	उत्तर-पूर्व	1(सम्पूर्ण )	3.10028
3250		एन_सूपा	जोएडा	सूपा	उत्तर-पूर्व	26(सम्पूर्ण )	2.11102
3251		एन_सूपा	जोएडा	सूपा	उत्तर-पूर्व	27(सम्पूर्ण )	0.203772
3252		एन_सूपा	जोएडा	सूपा	उत्तर-पूर्व	NA(सम्पूर्ण )	4.47988
3253		एन_सूपा	जोएडा	सूपा	उत्तर-पूर्व	NA(सम्पूर्ण )	0.551932
							<b>57.42905</b>
3254	69	एन_तिवल्ली	जोएडा	क्यासलरक	उत्तर-पूर्व	4(भाग)	0.152288
3255		एन_तिवल्ली	जोएडा	क्यासलरक	उत्तर-पूर्व	NA(भाग)	0.00711416
3256		एन_तिवल्ली	जोएडा	क्यासलरक	उत्तर-पूर्व	6(भाग)	4.47733
3257		एन_तिवल्ली	जोएडा	क्यासलरक	उत्तर-पूर्व	1(भाग)	3.23315
3258		एन_तिवल्ली	जोएडा	क्यासलरक	उत्तर-पूर्व	5(भाग)	0.0700489
3259		एन_तिवल्ली	जोएडा	क्यासलरक	उत्तर-पूर्व	44(भाग)	1.67221
3260		एन_तिवल्ली	जोएडा	क्यासलरक	उत्तर-पूर्व	3(भाग)	0.104581
3261		एन_तिवल्ली	जोएडा	क्यासलरक	उत्तर-पूर्व	2(सम्पूर्ण )	0.193994
3262		एन_तिवल्ली	जोएडा	क्यासलरक	उत्तर-पूर्व	NA(भाग)	0.264353
3263		एन_तिवल्ली	जोएडा	क्यासलरक	उत्तर-पूर्व	NA(सम्पूर्ण )	0.211578
3264		एन_तिवल्ली	जोएडा	क्यासलरक	उत्तर-पूर्व	8(सम्पूर्ण )	1.39002
3265		एन_तिवल्ली	जोएडा	क्यासलरक	उत्तर-पूर्व	15(भाग)	0.459284
3266		एन_तिवल्ली	जोएडा	क्यासलरक	उत्तर-पूर्व	9(सम्पूर्ण )	0.975454
3267		एन_तिवल्ली	जोएडा	क्यासलरक	उत्तर-पूर्व	14(सम्पूर्ण )	0.954478
3268		एन_तिवल्ली	जोएडा	क्यासलरक	उत्तर-पूर्व	7(सम्पूर्ण )	2.50745

3269		एन_तिवल्ली	जोएडा	क्यासलरक	उत्तर-पूर्व	12(सम्पूर्ण )	0.345028
3270		एन_तिवल्ली	जोएडा	क्यासलरक	उत्तर-पूर्व	13(सम्पूर्ण )	0.4503
3271		एन_तिवल्ली	जोएडा	क्यासलरक	उत्तर-पूर्व	17(सम्पूर्ण )	0.193348
3272		एन_तिवल्ली	जोएडा	क्यासलरक	उत्तर-पूर्व	नदी_BILI(भाग)	84.9951
3273		एन_तिवल्ली	जोएडा	क्यासलरक	उत्तर-पूर्व	16(सम्पूर्ण )	0.0851326
3274		एन_तिवल्ली	जोएडा	क्यासलरक	उत्तर-पूर्व	NA(सम्पूर्ण )	0.0335111
3275		एन_तिवल्ली	जोएडा	क्यासलरक	उत्तर-पूर्व	33(सम्पूर्ण )	0.140731
3276		एन_तिवल्ली	जोएडा	क्यासलरक	उत्तर-पूर्व	NA(सम्पूर्ण )	0.139504
3277		एन_तिवल्ली	जोएडा	क्यासलरक	उत्तर-पूर्व	11(सम्पूर्ण )	0.485191
3278		एन_तिवल्ली	जोएडा	क्यासलरक	उत्तर-पूर्व	10(सम्पूर्ण )	3.18659
3279		एन_तिवल्ली	जोएडा	क्यासलरक	उत्तर-पूर्व	17(सम्पूर्ण )	0.786974
3280		एन_तिवल्ली	जोएडा	क्यासलरक	उत्तर-पूर्व	22(सम्पूर्ण )	0.114801
3281		एन_तिवल्ली	जोएडा	क्यासलरक	उत्तर-पूर्व	34(सम्पूर्ण )	0.512001
3282		एन_तिवल्ली	जोएडा	क्यासलरक	उत्तर-पूर्व	35(सम्पूर्ण )	0.474952
3283		एन_तिवल्ली	जोएडा	क्यासलरक	उत्तर-पूर्व	धारा(सम्पूर्ण )	0.197323
3284		एन_तिवल्ली	जोएडा	क्यासलरक	उत्तर-पूर्व	NA(सम्पूर्ण )	0.2499
3285		एन_तिवल्ली	जोएडा	क्यासलरक	उत्तर-पूर्व	22(सम्पूर्ण )	3.52111
3286		एन_तिवल्ली	जोएडा	क्यासलरक	उत्तर-पूर्व	18(सम्पूर्ण )	0.741537
3287		एन_तिवल्ली	जोएडा	क्यासलरक	उत्तर-पूर्व	24(सम्पूर्ण )	1.02078
3288		एन_तिवल्ली	जोएडा	क्यासलरक	उत्तर-पूर्व	18(सम्पूर्ण )	0.877391
3289		एन_तिवल्ली	जोएडा	क्यासलरक	उत्तर-पूर्व	20(सम्पूर्ण )	0.95525
3290		एन_तिवल्ली	जोएडा	क्यासलरक	उत्तर-पूर्व	NA(सम्पूर्ण )	0.248457
3291		एन_तिवल्ली	जोएडा	क्यासलरक	उत्तर-पूर्व	32(सम्पूर्ण )	0.158466
3292		एन_तिवल्ली	जोएडा	क्यासलरक	उत्तर-पूर्व	25(भाग)	0.437063
3293		एन_तिवल्ली	जोएडा	क्यासलरक	उत्तर-पूर्व	26(सम्पूर्ण )	3.56345
3294		एन_तिवल्ली	जोएडा	क्यासलरक	उत्तर-पूर्व	बस्ती_VAADI(सम्पूर्ण )	1.19397
3295		एन_तिवल्ली	जोएडा	क्यासलरक	उत्तर-पूर्व	27(सम्पूर्ण )	0.404774
3296		एन_तिवल्ली	जोएडा	क्यासलरक	उत्तर-पूर्व	28(सम्पूर्ण )	3.97808
3297		एन_तिवल्ली	जोएडा	क्यासलरक	उत्तर-पूर्व	29(सम्पूर्ण )	2.01391
3298		एन_तिवल्ली	जोएडा	क्यासलरक	उत्तर-पूर्व	30_36(सम्पूर्ण )	0.487136
3299		एन_तिवल्ली	जोएडा	क्यासलरक	उत्तर-पूर्व	23(सम्पूर्ण )	2.46135
3300		एन_तिवल्ली	जोएडा	क्यासलरक	उत्तर-पूर्व	22(सम्पूर्ण )	2.63595
3301		एन_तिवल्ली	जोएडा	क्यासलरक	उत्तर-पूर्व	20(सम्पूर्ण )	4.65375
3302		एन_तिवल्ली	जोएडा	क्यासलरक	उत्तर-पूर्व	नदी_BILI(भाग)	0.0000525
							<b>140.0975622</b>
3303	70	एन_वीरखोल	जोएडा	सूपा	उत्तर-पूर्व	नदी(सम्पूर्ण )	52.8724
3304		एन_वीरखोल	जोएडा	सूपा	उत्तर-पूर्व	बस्ती(सम्पूर्ण )	2.80339
3305		एन_वीरखोल	जोएडा	सूपा	उत्तर-पूर्व	33(सम्पूर्ण )	4.05628

3306	एन_वीरखोल	जोएडा	सूपा	उत्तर-पूर्व	34(सम्पूर्ण )	1.64994
3307	एन_वीरखोल	जोएडा	सूपा	उत्तर-पूर्व	35(सम्पूर्ण )	0.24618
3308	एन_वीरखोल	जोएडा	सूपा	उत्तर-पूर्व	36(सम्पूर्ण )	0.437736
3309	एन_वीरखोल	जोएडा	सूपा	उत्तर-पूर्व	38(सम्पूर्ण )	3.05923
3310	एन_वीरखोल	जोएडा	सूपा	उत्तर-पूर्व	37(सम्पूर्ण )	0.952107
3311	एन_वीरखोल	जोएडा	सूपा	उत्तर-पूर्व	39(सम्पूर्ण )	1.0389
3312	एन_वीरखोल	जोएडा	सूपा	उत्तर-पूर्व	41(सम्पूर्ण )	1.08123
3313	एन_वीरखोल	जोएडा	सूपा	उत्तर-पूर्व	41(सम्पूर्ण )	3.43158
3314	एन_वीरखोल	जोएडा	सूपा	उत्तर-पूर्व	42(सम्पूर्ण )	0.557069
3315	एन_वीरखोल	जोएडा	सूपा	उत्तर-पूर्व	47(सम्पूर्ण )	2.59977
3316	एन_वीरखोल	जोएडा	सूपा	उत्तर-पूर्व	44(सम्पूर्ण )	3.52314
3317	एन_वीरखोल	जोएडा	सूपा	उत्तर-पूर्व	24(सम्पूर्ण )	3.60063
3318	एन_वीरखोल	जोएडा	सूपा	उत्तर-पूर्व	48(सम्पूर्ण )	0.744015
3319	एन_वीरखोल	जोएडा	सूपा	उत्तर-पूर्व	45(सम्पूर्ण )	0.094879
3320	एन_वीरखोल	जोएडा	सूपा	उत्तर-पूर्व	49(सम्पूर्ण )	0.840265
3321	एन_वीरखोल	जोएडा	सूपा	उत्तर-पूर्व	46(सम्पूर्ण )	0.0451592
3322	एन_वीरखोल	जोएडा	सूपा	उत्तर-पूर्व	22(सम्पूर्ण )	1.47591
3323	एन_वीरखोल	जोएडा	सूपा	उत्तर-पूर्व	19(सम्पूर्ण )	0.620249
3324	एन_वीरखोल	जोएडा	सूपा	उत्तर-पूर्व	11(सम्पूर्ण )	2.58517
3325	एन_वीरखोल	जोएडा	सूपा	उत्तर-पूर्व	51(सम्पूर्ण )	1.60651
3326	एन_वीरखोल	जोएडा	सूपा	उत्तर-पूर्व	50(सम्पूर्ण )	1.67893
3327	एन_वीरखोल	जोएडा	सूपा	उत्तर-पूर्व	21(सम्पूर्ण )	0.629842
3328	एन_वीरखोल	जोएडा	सूपा	उत्तर-पूर्व	20(सम्पूर्ण )	0.39448
3329	एन_वीरखोल	जोएडा	सूपा	उत्तर-पूर्व	18(सम्पूर्ण )	0.400298
3330	एन_वीरखोल	जोएडा	सूपा	उत्तर-पूर्व	17(सम्पूर्ण )	0.933398
3331	एन_वीरखोल	जोएडा	सूपा	उत्तर-पूर्व	3(सम्पूर्ण )	0.896743
3332	एन_वीरखोल	जोएडा	सूपा	उत्तर-पूर्व	2(सम्पूर्ण )	0.164322
3333	एन_वीरखोल	जोएडा	सूपा	उत्तर-पूर्व	1(सम्पूर्ण )	1.08056
3334	एन_वीरखोल	जोएडा	सूपा	उत्तर-पूर्व	24(सम्पूर्ण )	1.03606
3335	एन_वीरखोल	जोएडा	सूपा	उत्तर-पूर्व	26(सम्पूर्ण )	4.22364
3336	एन_वीरखोल	जोएडा	सूपा	उत्तर-पूर्व	10(सम्पूर्ण )	0.822289
3337	एन_वीरखोल	जोएडा	सूपा	उत्तर-पूर्व	16(सम्पूर्ण )	0.49667
3338	एन_वीरखोल	जोएडा	सूपा	उत्तर-पूर्व	15(सम्पूर्ण )	0.915635
3339	एन_वीरखोल	जोएडा	सूपा	उत्तर-पूर्व	4(सम्पूर्ण )	0.416414
3340	एन_वीरखोल	जोएडा	सूपा	उत्तर-पूर्व	25(सम्पूर्ण )	3.8955
3341	एन_वीरखोल	जोएडा	सूपा	उत्तर-पूर्व	5(सम्पूर्ण )	1.38025
3342	एन_वीरखोल	जोएडा	सूपा	उत्तर-पूर्व	12(सम्पूर्ण )	3.56998
3343	एन_वीरखोल	जोएडा	सूपा	उत्तर-पूर्व	14(सम्पूर्ण )	3.92809

3344		एन_वीरखोल	जोएडा	सूपा	उत्तर-पूर्व	9(सम्पूर्ण )	0.497497
3345		एन_वीरखोल	जोएडा	सूपा	उत्तर-पूर्व	8(सम्पूर्ण )	0.270553
3346		एन_वीरखोल	जोएडा	सूपा	उत्तर-पूर्व	13(सम्पूर्ण )	0.626992
3347		एन_वीरखोल	जोएडा	सूपा	उत्तर-पूर्व	7(सम्पूर्ण )	0.124239
3348		एन_वीरखोल	जोएडा	सूपा	उत्तर-पूर्व	6(सम्पूर्ण )	1.94324
3349		एन_वीरखोल	जोएडा	सूपा	उत्तर-पूर्व	28(सम्पूर्ण )	2.60381
3350		एन_वीरखोल	जोएडा	सूपा	उत्तर-पूर्व	27(सम्पूर्ण )	1.8569
3351		एन_वीरखोल	जोएडा	सूपा	उत्तर-पूर्व	29(सम्पूर्ण )	4.31628
3352		एन_वीरखोल	जोएडा	सूपा	उत्तर-पूर्व	9(सम्पूर्ण )	0.430442
3353		एन_वीरखोल	जोएडा	सूपा	उत्तर-पूर्व	30(सम्पूर्ण )	0.22546
							<b>129.6802532</b>
3354	71	नगरखाना	येल्लापुर	येल्लापुरा	दक्षिण-पूर्व	3(सम्पूर्ण )	1.46692
3355		नगरखाना	येल्लापुर	येल्लापुरा	दक्षिण-पूर्व	1(सम्पूर्ण )	0.997112
3356		नगरखाना	येल्लापुर	येल्लापुरा	दक्षिण-पूर्व	4(सम्पूर्ण )	1.08009
3357		नगरखाना	येल्लापुर	येल्लापुरा	दक्षिण-पूर्व	2(सम्पूर्ण )	0.274061
							<b>3.818183</b>
3358	72	नागरी	जोएडा	कुंवरवादा	उत्तर-पूर्व	18(सम्पूर्ण )	0.837209
3359		नागरी	जोएडा	कुंवरवादा	उत्तर-पूर्व	20(सम्पूर्ण )	1.87413
3360		नागरी	जोएडा	कुंवरवादा	उत्तर-पूर्व	19(सम्पूर्ण )	1.55602
3361		नागरी	जोएडा	कुंवरवादा	उत्तर-पूर्व	22(सम्पूर्ण )	4.30156
3362		नागरी	जोएडा	कुंवरवादा	उत्तर-पूर्व	23(सम्पूर्ण )	3.38638
3363		नागरी	जोएडा	कुंवरवादा	उत्तर-पूर्व	24_बस्ती(सम्पूर्ण )	2.13673
3364		नागरी	जोएडा	कुंवरवादा	उत्तर-पूर्व	25(सम्पूर्ण )	1.29013
3365		नागरी	जोएडा	कुंवरवादा	उत्तर-पूर्व	53(सम्पूर्ण )	0.755277
3366		नागरी	जोएडा	कुंवरवादा	उत्तर-पूर्व	8(सम्पूर्ण )	3.71762
3367		नागरी	जोएडा	कुंवरवादा	उत्तर-पूर्व	26(सम्पूर्ण )	4.22118
3368		नागरी	जोएडा	कुंवरवादा	उत्तर-पूर्व	12(सम्पूर्ण )	0.25478
3369		नागरी	जोएडा	कुंवरवादा	उत्तर-पूर्व	धारा(सम्पूर्ण )	0.960233
3370		नागरी	जोएडा	कुंवरवादा	उत्तर-पूर्व	8(सम्पूर्ण )	0.636698
3371		नागरी	जोएडा	कुंवरवादा	उत्तर-पूर्व	10(सम्पूर्ण )	5.07107
3372		नागरी	जोएडा	कुंवरवादा	उत्तर-पूर्व	12(सम्पूर्ण )	0.299973
3373		नागरी	जोएडा	कुंवरवादा	उत्तर-पूर्व	7(सम्पूर्ण )	3.89221
3374		नागरी	जोएडा	कुंवरवादा	उत्तर-पूर्व	8(सम्पूर्ण )	0.0182093
3375		नागरी	जोएडा	कुंवरवादा	उत्तर-पूर्व	9(सम्पूर्ण )	3.28969
3376		नागरी	जोएडा	कुंवरवादा	उत्तर-पूर्व	1(सम्पूर्ण )	2.39087
3377		नागरी	जोएडा	कुंवरवादा	उत्तर-पूर्व	6(सम्पूर्ण )	2.19277
3378	नागरी	जोएडा	कुंवरवादा	उत्तर-पूर्व	16(सम्पूर्ण )	1.89758	
3379	नागरी	जोएडा	कुंवरवादा	उत्तर-पूर्व	5(सम्पूर्ण )	3.75774	

3380		नागरी	जोएडा	कुंबरवादा	उत्तर-पूर्व	4(सम्पूर्ण )	0.562299
3381		नागरी	जोएडा	कुंबरवादा	उत्तर-पूर्व	2(सम्पूर्ण )	2.3453
3382		नागरी	जोएडा	कुंबरवादा	उत्तर-पूर्व	3(सम्पूर्ण )	3.93705
3383		नागरी	जोएडा	कुंबरवादा	उत्तर-पूर्व	31(सम्पूर्ण )	0.288396
3384		नागरी	जोएडा	कुंबरवादा	उत्तर-पूर्व	32(सम्पूर्ण )	0.36989
3385		नागरी	जोएडा	कुंबरवादा	उत्तर-पूर्व	33(सम्पूर्ण )	0.693811
3386		नागरी	जोएडा	कुंबरवादा	उत्तर-पूर्व	34(सम्पूर्ण )	0.586297
3387		नागरी	जोएडा	कुंबरवादा	उत्तर-पूर्व	35(सम्पूर्ण )	0.961845
3388		नागरी	जोएडा	कुंबरवादा	उत्तर-पूर्व	44(सम्पूर्ण )	1.77126
3389		नागरी	जोएडा	कुंबरवादा	उत्तर-पूर्व	42(सम्पूर्ण )	2.90162
3390		नागरी	जोएडा	कुंबरवादा	उत्तर-पूर्व	37(सम्पूर्ण )	1.99696
3391		नागरी	जोएडा	कुंबरवादा	उत्तर-पूर्व	36(सम्पूर्ण )	4.41438
3392		नागरी	जोएडा	कुंबरवादा	उत्तर-पूर्व	43(सम्पूर्ण )	3.03342
3393		नागरी	जोएडा	कुंबरवादा	उत्तर-पूर्व	38(सम्पूर्ण )	2.77818
3394		नागरी	जोएडा	कुंबरवादा	उत्तर-पूर्व	45(सम्पूर्ण )	0.454124
3395		नागरी	जोएडा	कुंबरवादा	उत्तर-पूर्व	41(सम्पूर्ण )	0.944697
3396		नागरी	जोएडा	कुंबरवादा	उत्तर-पूर्व	40(सम्पूर्ण )	2.94118
3397		नागरी	जोएडा	कुंबरवादा	उत्तर-पूर्व	39(सम्पूर्ण )	1.73788
3398		नागरी	जोएडा	कुंबरवादा	उत्तर-पूर्व	46(सम्पूर्ण )	2.90263
3399		नागरी	जोएडा	कुंबरवादा	उत्तर-पूर्व	48(सम्पूर्ण )	3.10205
3400		नागरी	जोएडा	कुंबरवादा	उत्तर-पूर्व	49(सम्पूर्ण )	2.39476
							<b>89.8560883</b>
3401	73	नागोदा	जोएडा	सूपा	उत्तर-पूर्व	धारा(भाग)	2.82675
3402		नागोदा	जोएडा	सूपा	उत्तर-पूर्व	52(भाग)	0.0850862
3403		नागोदा	जोएडा	सूपा	उत्तर-पूर्व	53(भाग)	0.666399
3404		नागोदा	जोएडा	सूपा	उत्तर-पूर्व	54(भाग)	2.05458
3405		नागोदा	जोएडा	सूपा	उत्तर-पूर्व	55(भाग)	0.936477
3406		नागोदा	जोएडा	सूपा	उत्तर-पूर्व	56(भाग)	0.897469
3407		नागोदा	जोएडा	सूपा	उत्तर-पूर्व	22(भाग)	2.19303
3408		नागोदा	जोएडा	सूपा	उत्तर-पूर्व	57(भाग)	0.50821
3409		नागोदा	जोएडा	सूपा	उत्तर-पूर्व	21(भाग)	1.431
3410		नागोदा	जोएडा	सूपा	उत्तर-पूर्व	20(सम्पूर्ण )	2.46826
3411		नागोदा	जोएडा	सूपा	उत्तर-पूर्व	धारा(सम्पूर्ण )	0.101374
3412		नागोदा	जोएडा	सूपा	उत्तर-पूर्व	16(सम्पूर्ण )	0.350813
3413		नागोदा	जोएडा	सूपा	उत्तर-पूर्व	18(सम्पूर्ण )	2.80504
3414		नागोदा	जोएडा	सूपा	उत्तर-पूर्व	17(सम्पूर्ण )	2.54261
3415		नागोदा	जोएडा	सूपा	उत्तर-पूर्व	61(भाग)	0.0525918
3416		नागोदा	जोएडा	सूपा	उत्तर-पूर्व	19(सम्पूर्ण )	1.17135

3417		नागोदा	जोएडा	सूपा	उत्तर-पूर्व	15(सम्पूर्ण )	3.40673
3418		नागोदा	जोएडा	सूपा	उत्तर-पूर्व	14(सम्पूर्ण )	2.88473
3419		नागोदा	जोएडा	सूपा	उत्तर-पूर्व	10(सम्पूर्ण )	2.26618
3420		नागोदा	जोएडा	सूपा	उत्तर-पूर्व	11(सम्पूर्ण )	2.81175
3421		नागोदा	जोएडा	सूपा	उत्तर-पूर्व	13(सम्पूर्ण )	0.113181
3422		नागोदा	जोएडा	सूपा	उत्तर-पूर्व	9(सम्पूर्ण )	1.56638
3423		नागोदा	जोएडा	सूपा	उत्तर-पूर्व	12(सम्पूर्ण )	0.184363
3424		नागोदा	जोएडा	सूपा	उत्तर-पूर्व	8(सम्पूर्ण )	1.76152
3425		नागोदा	जोएडा	सूपा	उत्तर-पूर्व	6(सम्पूर्ण )	2.65695
3426		नागोदा	जोएडा	सूपा	उत्तर-पूर्व	2(सम्पूर्ण )	3.10906
3427		नागोदा	जोएडा	सूपा	उत्तर-पूर्व	3(सम्पूर्ण )	0.326884
3428		नागोदा	जोएडा	सूपा	उत्तर-पूर्व	1(भाग)	1.46238
3429		नागोदा	जोएडा	सूपा	उत्तर-पूर्व	4(सम्पूर्ण )	2.79313
3430		नागोदा	जोएडा	सूपा	उत्तर-पूर्व	5(सम्पूर्ण )	2.96001
3431		नागोदा	जोएडा	सूपा	उत्तर-पूर्व	सड़क (सम्पूर्ण )	0.119044
							<b>49.513332</b>
3432	74	नेटर्ज	जोएडा	कुंबरवादा	दक्षिण-पूर्व	नदी_ कलिनाडी (सम्पूर्ण )	159.347
							<b>159.347</b>
3433	75	पंजेली	जोएडा	सूपा	उत्तर-पूर्व	धारा(सम्पूर्ण )	0.130228
3434		पंजेली	जोएडा	सूपा	उत्तर-पूर्व	13(सम्पूर्ण )	1.53193
3435		पंजेली	जोएडा	सूपा	उत्तर-पूर्व	12(सम्पूर्ण )	1.819
3436		पंजेली	जोएडा	सूपा	उत्तर-पूर्व	14(सम्पूर्ण )	1.58565
3437		पंजेली	जोएडा	सूपा	उत्तर-पूर्व	11(सम्पूर्ण )	2.118
3438		पंजेली	जोएडा	सूपा	उत्तर-पूर्व	10(सम्पूर्ण )	1.28688
3439		पंजेली	जोएडा	सूपा	उत्तर-पूर्व	41(भाग)	0.135255
3440		पंजेली	जोएडा	सूपा	उत्तर-पूर्व	40(भाग)	0.130638
3441		पंजेली	जोएडा	सूपा	उत्तर-पूर्व	38(भाग)	1.78368
3442		पंजेली	जोएडा	सूपा	उत्तर-पूर्व	39(सम्पूर्ण )	0.115074
3443		पंजेली	जोएडा	सूपा	उत्तर-पूर्व	43(भाग)	0.655943
3444		पंजेली	जोएडा	सूपा	उत्तर-पूर्व	44(सम्पूर्ण )	2.21157
3445		पंजेली	जोएडा	सूपा	उत्तर-पूर्व	45(सम्पूर्ण )	1.71661
3446		पंजेली	जोएडा	सूपा	उत्तर-पूर्व	46(भाग)	2.0251
3447		पंजेली	जोएडा	सूपा	उत्तर-पूर्व	47(सम्पूर्ण )	3.17452
3448		पंजेली	जोएडा	सूपा	उत्तर-पूर्व	48(सम्पूर्ण )	0.704301
3449		पंजेली	जोएडा	सूपा	उत्तर-पूर्व	60(भाग)	0.362651
3450		पंजेली	जोएडा	सूपा	उत्तर-पूर्व	55(सम्पूर्ण )	2.04938
3451		पंजेली	जोएडा	सूपा	उत्तर-पूर्व	56(सम्पूर्ण )	1.60668
3452		पंजेली	जोएडा	सूपा	उत्तर-पूर्व	57(सम्पूर्ण )	2.5971

3453		पंजेली	जोएडा	सूपा	उत्तर-पूर्व	59(सम्पूर्ण )	0.216512
3454		पंजेली	जोएडा	सूपा	उत्तर-पूर्व	53(सम्पूर्ण )	2.66772
3455		पंजेली	जोएडा	सूपा	उत्तर-पूर्व	51(सम्पूर्ण )	2.84128
3456		पंजेली	जोएडा	सूपा	उत्तर-पूर्व	49(सम्पूर्ण )	3.28409
3457		पंजेली	जोएडा	सूपा	उत्तर-पूर्व	58(सम्पूर्ण )	0.262986
3458		पंजेली	जोएडा	सूपा	उत्तर-पूर्व	54(सम्पूर्ण )	0.443651
3459		पंजेली	जोएडा	सूपा	उत्तर-पूर्व	52(सम्पूर्ण )	0.617874
3460		पंजेली	जोएडा	सूपा	उत्तर-पूर्व	50(सम्पूर्ण )	0.658315
3461		पंजेली	जोएडा	सूपा	उत्तर-पूर्व	81(भाग)	1.81673
3462		पंजेली	जोएडा	सूपा	उत्तर-पूर्व	80(भाग)	0.0475895
3463		पंजेली	जोएडा	सूपा	उत्तर-पूर्व	84(भाग)	1.71612
3464		पंजेली	जोएडा	सूपा	उत्तर-पूर्व	नहर(भाग)	0.641709
3465		पंजेली	जोएडा	सूपा	उत्तर-पूर्व	86(भाग)	1.95931
3466		पंजेली	जोएडा	सूपा	उत्तर-पूर्व	85(सम्पूर्ण )	0.136105
3467		पंजेली	जोएडा	सूपा	उत्तर-पूर्व	धारा(सम्पूर्ण )	16.9277
3468		पंजेली	जोएडा	सूपा	उत्तर-पूर्व	110(भाग)	0.748876
3469		पंजेली	जोएडा	सूपा	उत्तर-पूर्व	109(सम्पूर्ण )	0.312415
3470		पंजेली	जोएडा	सूपा	उत्तर-पूर्व	104(भाग)	0.612741
3471		पंजेली	जोएडा	सूपा	उत्तर-पूर्व	108(भाग)	1.96454
3472		पंजेली	जोएडा	सूपा	उत्तर-पूर्व	105(सम्पूर्ण )	0.851133
3473		पंजेली	जोएडा	सूपा	उत्तर-पूर्व	102(सम्पूर्ण )	0.638746
3474		पंजेली	जोएडा	सूपा	उत्तर-पूर्व	107(सम्पूर्ण )	0.287658
3475		पंजेली	जोएडा	सूपा	उत्तर-पूर्व	106(सम्पूर्ण )	0.974654
3476		पंजेली	जोएडा	सूपा	उत्तर-पूर्व	101(सम्पूर्ण )	1.46675
3477		पंजेली	जोएडा	सूपा	उत्तर-पूर्व	99+100(सम्पूर्ण )	1.39558
3478		पंजेली	जोएडा	सूपा	उत्तर-पूर्व	97+98(सम्पूर्ण )	1.96459
							<b>73.1955645</b>
3479	76	पायसावडी	जोएडा	क्यासलरक	उत्तर-पूर्व	8(सम्पूर्ण )	4.0033
3480		पायसावडी	जोएडा	क्यासलरक	उत्तर-पूर्व	6(सम्पूर्ण )	1.25187
3481		पायसावडी	जोएडा	क्यासलरक	उत्तर-पूर्व	5(सम्पूर्ण )	1.37929
3482		पायसावडी	जोएडा	क्यासलरक	उत्तर-पूर्व	1(सम्पूर्ण )	3.16299
3483		पायसावडी	जोएडा	क्यासलरक	उत्तर-पूर्व	बस्ती(सम्पूर्ण )	0.697643
3484		पायसावडी	जोएडा	क्यासलरक	उत्तर-पूर्व	धारा(सम्पूर्ण )	1.96865
3485		पायसावडी	जोएडा	क्यासलरक	उत्तर-पूर्व	2(सम्पूर्ण )	3.41115
3486		पायसावडी	जोएडा	क्यासलरक	उत्तर-पूर्व	धारा(सम्पूर्ण )	1.84E-08
3487		पायसावडी	जोएडा	क्यासलरक	उत्तर-पूर्व	22(सम्पूर्ण )	3.17094
3488		पायसावडी	जोएडा	क्यासलरक	उत्तर-पूर्व	30(सम्पूर्ण )	0.259661
3489		पायसावडी	जोएडा	क्यासलरक	उत्तर-पूर्व	20(सम्पूर्ण )	5.69998

3490		पायसावडी	जोएडा	क्यासलरक	उत्तर-पूर्व	31(सम्पूर्ण )	1.19516
3491		पायसावडी	जोएडा	क्यासलरक	उत्तर-पूर्व	17(सम्पूर्ण )	2.71502
3492		पायसावडी	जोएडा	क्यासलरक	उत्तर-पूर्व	24(सम्पूर्ण )	3.08706
3493		पायसावडी	जोएडा	क्यासलरक	उत्तर-पूर्व	32(सम्पूर्ण )	0.451224
3494		पायसावडी	जोएडा	क्यासलरक	उत्तर-पूर्व	27(सम्पूर्ण )	1.02932
3495		पायसावडी	जोएडा	क्यासलरक	उत्तर-पूर्व	अनुपलब्ध (सम्पूर्ण )	1.53148
3496		पायसावडी	जोएडा	क्यासलरक	उत्तर-पूर्व	28 क1क1(सम्पूर्ण)	7.25762
3497		पायसावडी	जोएडा	क्यासलरक	उत्तर-पूर्व	16(सम्पूर्ण )	0.657035
3498		पायसावडी	जोएडा	क्यासलरक	उत्तर-पूर्व	28 क1क1(सम्पूर्ण)	3.25533
							<b>46.18472302</b>
3499	77	प्रधानी	जोएडा	सूपा	उत्तर-पूर्व	12(भाग)	1.95831
3500		प्रधानी	जोएडा	सूपा	उत्तर-पूर्व	10(सम्पूर्ण )	2.39734
3501		प्रधानी	जोएडा	सूपा	उत्तर-पूर्व	27(सम्पूर्ण )	2.61507
3502		प्रधानी	जोएडा	सूपा	उत्तर-पूर्व	25(सम्पूर्ण )	0.78691
3503		प्रधानी	जोएडा	सूपा	उत्तर-पूर्व	7(सम्पूर्ण )	1.19237
3504		प्रधानी	जोएडा	सूपा	उत्तर-पूर्व	11(सम्पूर्ण )	2.34025
3505		प्रधानी	जोएडा	सूपा	उत्तर-पूर्व	9(सम्पूर्ण )	1.31413
3506		प्रधानी	जोएडा	सूपा	उत्तर-पूर्व	26(सम्पूर्ण )	0.62215
3507		प्रधानी	जोएडा	सूपा	उत्तर-पूर्व	6(सम्पूर्ण )	1.26456
3508		प्रधानी	जोएडा	सूपा	उत्तर-पूर्व	8(सम्पूर्ण )	2.23447
3509		प्रधानी	जोएडा	सूपा	उत्तर-पूर्व	28(सम्पूर्ण )	0.944448
3510		प्रधानी	जोएडा	सूपा	उत्तर-पूर्व	32(सम्पूर्ण )	0.577746
3511		प्रधानी	जोएडा	सूपा	उत्तर-पूर्व	31(सम्पूर्ण )	0.558353
3512		प्रधानी	जोएडा	सूपा	उत्तर-पूर्व	29(सम्पूर्ण )	0.381392
3513		प्रधानी	जोएडा	सूपा	उत्तर-पूर्व	30(सम्पूर्ण )	0.333109
3514		प्रधानी	जोएडा	सूपा	उत्तर-पूर्व	35(सम्पूर्ण )	0.374268
3515		प्रधानी	जोएडा	सूपा	उत्तर-पूर्व	33(सम्पूर्ण )	0.227624
3516		प्रधानी	जोएडा	सूपा	उत्तर-पूर्व	1(सम्पूर्ण )	1.21221
3517		प्रधानी	जोएडा	सूपा	उत्तर-पूर्व	34(सम्पूर्ण )	0.94311
3518	प्रधानी	जोएडा	सूपा	उत्तर-पूर्व	36(सम्पूर्ण )	1.37738	
3519	प्रधानी	जोएडा	सूपा	उत्तर-पूर्व	2(सम्पूर्ण )	1.53169	
							<b>25.18689</b>
3520	78	समाजोईदा	जोएडा	सूपा	उत्तर-पूर्व	22(भाग)	1.05374
3521		समाजोईदा	जोएडा	सूपा	उत्तर-पूर्व	21(भाग)	1.06603
3522		समाजोईदा	जोएडा	सूपा	उत्तर-पूर्व	14(भाग)	1.15628
3523		समाजोईदा	जोएडा	सूपा	उत्तर-पूर्व	13(भाग)	1.96226
3524		समाजोईदा	जोएडा	सूपा	उत्तर-पूर्व	17(भाग)	1.45566
3525		समाजोईदा	जोएडा	सूपा	उत्तर-पूर्व	12(सम्पूर्ण )	3.12009
							<b>9.81406</b>

3526	79	सांगवे	जोएडा	सूपा	उत्तर-पूर्व	28 क (सम्पूर्ण )	0.730052
3527		सांगवे	जोएडा	सूपा	उत्तर-पूर्व	28ख(सम्पूर्ण )	1.38437
3528		सांगवे	जोएडा	सूपा	उत्तर-पूर्व	29(सम्पूर्ण )	0.405052
3529		सांगवे	जोएडा	सूपा	उत्तर-पूर्व	27 क (सम्पूर्ण )	0.365461
3530		सांगवे	जोएडा	सूपा	उत्तर-पूर्व	27ख (सम्पूर्ण )	1.65164
3531		सांगवे	जोएडा	सूपा	उत्तर-पूर्व	25ग (सम्पूर्ण )	0.565472
3532		सांगवे	जोएडा	सूपा	उत्तर-पूर्व	30क(सम्पूर्ण )	3.37633
3533		सांगवे	जोएडा	सूपा	उत्तर-पूर्व	26(सम्पूर्ण )	3.96723
3534		सांगवे	जोएडा	सूपा	उत्तर-पूर्व	25ख(सम्पूर्ण )	1.24919
3535		सांगवे	जोएडा	सूपा	उत्तर-पूर्व	30ख(सम्पूर्ण )	0.068353
3536		सांगवे	जोएडा	सूपा	उत्तर-पूर्व	24(सम्पूर्ण )	1.88803
3537		सांगवे	जोएडा	सूपा	उत्तर-पूर्व	31(सम्पूर्ण )	3.78069
3538		सांगवे	जोएडा	सूपा	उत्तर-पूर्व	तालाब(सम्पूर्ण )	0.358814
3539		सांगवे	जोएडा	सूपा	उत्तर-पूर्व	39(सम्पूर्ण )	3.0664
3540		सांगवे	जोएडा	सूपा	उत्तर-पूर्व	25क2(सम्पूर्ण )	1.17217
3541		सांगवे	जोएडा	सूपा	उत्तर-पूर्व	25क (सम्पूर्ण )	0.984275
3542		सांगवे	जोएडा	सूपा	उत्तर-पूर्व	40(सम्पूर्ण )	2.55274
3543		सांगवे	जोएडा	सूपा	उत्तर-पूर्व	तालाब(सम्पूर्ण )	1.16193
3544		सांगवे	जोएडा	सूपा	उत्तर-पूर्व	41ख(सम्पूर्ण )	1.53431
3545		सांगवे	जोएडा	सूपा	उत्तर-पूर्व	55(सम्पूर्ण )	0.417528
3546		सांगवे	जोएडा	सूपा	उत्तर-पूर्व	37(सम्पूर्ण )	0.620617
3547		सांगवे	जोएडा	सूपा	उत्तर-पूर्व	36(सम्पूर्ण )	0.769675
3548		सांगवे	जोएडा	सूपा	उत्तर-पूर्व	47ख(सम्पूर्ण )	0.892882
3549		सांगवे	जोएडा	सूपा	उत्तर-पूर्व	47क(सम्पूर्ण )	2.012
3550		सांगवे	जोएडा	सूपा	उत्तर-पूर्व	32(सम्पूर्ण )	4.25677
3551		सांगवे	जोएडा	सूपा	उत्तर-पूर्व	41 ख(सम्पूर्ण )	1.7592
3552		सांगवे	जोएडा	सूपा	उत्तर-पूर्व	35(सम्पूर्ण )	0.891078
3553		सांगवे	जोएडा	सूपा	उत्तर-पूर्व	48(सम्पूर्ण )	4.58382
3554		सांगवे	जोएडा	सूपा	उत्तर-पूर्व	53(सम्पूर्ण )	1.29891
3555		सांगवे	जोएडा	सूपा	उत्तर-पूर्व	34(सम्पूर्ण )	0.76179
3556		सांगवे	जोएडा	सूपा	उत्तर-पूर्व	42ग (सम्पूर्ण )	1.09706
3557		सांगवे	जोएडा	सूपा	उत्तर-पूर्व	49क(सम्पूर्ण )	0.837715
3558	सांगवे	जोएडा	सूपा	उत्तर-पूर्व	33(सम्पूर्ण )	3.82218	
3559	सांगवे	जोएडा	सूपा	उत्तर-पूर्व	51(सम्पूर्ण )	1.41638	
3560	सांगवे	जोएडा	सूपा	उत्तर-पूर्व	42 कख (सम्पूर्ण )	1.67303	
3561	सांगवे	जोएडा	सूपा	उत्तर-पूर्व	46(सम्पूर्ण )	3.7004	
3562	सांगवे	जोएडा	सूपा	उत्तर-पूर्व	49ख(सम्पूर्ण )	1.22018	
3563	सांगवे	जोएडा	सूपा	उत्तर-पूर्व	52(सम्पूर्ण )	0.594912	

3564		सांगवे	जोएडा	सूपा	उत्तर-पूर्व	43(सम्पूर्ण )	4.14034
3565		सांगवे	जोएडा	सूपा	उत्तर-पूर्व	49ग(सम्पूर्ण )	0.715462
3566		सांगवे	जोएडा	सूपा	उत्तर-पूर्व	50(सम्पूर्ण )	1.48882
3567		सांगवे	जोएडा	सूपा	उत्तर-पूर्व	45(सम्पूर्ण )	1.9785
3568		सांगवे	जोएडा	सूपा	उत्तर-पूर्व	44 कख(सम्पूर्ण )	2.97321
3569		सांगवे	जोएडा	सूपा	उत्तर-पूर्व	7(सम्पूर्ण )	2.08606
3570		सांगवे	जोएडा	सूपा	उत्तर-पूर्व	12(सम्पूर्ण )	1.81272
3571		सांगवे	जोएडा	सूपा	उत्तर-पूर्व	10(सम्पूर्ण )	0.351286
3572		सांगवे	जोएडा	सूपा	उत्तर-पूर्व	8(सम्पूर्ण )	3.35892
3573		सांगवे	जोएडा	सूपा	उत्तर-पूर्व	9(सम्पूर्ण )	2.29967
3574		सांगवे	जोएडा	सूपा	उत्तर-पूर्व	11(सम्पूर्ण )	1.97407
3575		सांगवे	जोएडा	सूपा	उत्तर-पूर्व	22(सम्पूर्ण )	1.67326
3576		सांगवे	जोएडा	सूपा	उत्तर-पूर्व	21(सम्पूर्ण )	1.03873
3577		सांगवे	जोएडा	सूपा	उत्तर-पूर्व	20(सम्पूर्ण )	1.19947
3578		सांगवे	जोएडा	सूपा	उत्तर-पूर्व	19(सम्पूर्ण )	0.865204
3579		सांगवे	जोएडा	सूपा	उत्तर-पूर्व	18(सम्पूर्ण )	0.9824
3580		सांगवे	जोएडा	सूपा	उत्तर-पूर्व	17(सम्पूर्ण )	2.56027
3581		सांगवे	जोएडा	सूपा	उत्तर-पूर्व	15(सम्पूर्ण )	2.64916
3582		सांगवे	जोएडा	सूपा	उत्तर-पूर्व	16(सम्पूर्ण )	0.950102
3583		सांगवे	जोएडा	सूपा	उत्तर-पूर्व	38(सम्पूर्ण )	4.33103
3584		सांगवे	जोएडा	सूपा	उत्तर-पूर्व	54(सम्पूर्ण )	0.325581
							<b>102.642901</b>
3585	80	संमागा	जोएडा	सूपा	दक्षिण-पूर्व	नदी(सम्पूर्ण )	0.0137591
							<b>0.0137591</b>
3586	81	शेवाले	जोएडा	कुंवरवादा	दक्षिण-पूर्व	नदी_कालीनदी (सम्पूर्ण )	29.5481
3587		शेवाले	जोएडा	कुंवरवादा	दक्षिण-पूर्व	नदी_कालीनदी (सम्पूर्ण )	82.7329
							<b>112.281</b>
3588	82	टेराली	जोएडा	कुंवरवादा	उत्तर-पूर्व	सड़क (सम्पूर्ण )	0.00513699
							<b>0.00513699</b>
3589	83	वैनि	जोएडा	सूपा	उत्तर-पूर्व	13(सम्पूर्ण )	4.91756
3590		वैनि	जोएडा	सूपा	उत्तर-पूर्व	14(सम्पूर्ण )	1.22798
3591		वैनि	जोएडा	सूपा	उत्तर-पूर्व	12(सम्पूर्ण )	0.98825
3592		वैनि	जोएडा	सूपा	उत्तर-पूर्व	11(भाग)	2.75453
							<b>9.88832</b>
3593	84	वरलेवाडी	जोएडा	क्यासलरक	उत्तर-पूर्व	6(सम्पूर्ण )	0.577787
3594		वरलेवाडी	जोएडा	क्यासलरक	उत्तर-पूर्व	धारा(सम्पूर्ण )	3.04993
							<b>3.627717</b>
3595	85	विंचोली	हलियाल	दांदेडी	पूर्व	नदी(सम्पूर्ण )	111.11

3596		विंचोली	हलियाल	दादेडी	दक्षिण-पूर्व	नदी(सम्पूर्ण )	96.2056
							<b>207.3156</b>
3597	86	विराजे	करवार	घडासाई	दक्षिण	धारा(सम्पूर्ण )	0.797597
3598		विराजे	करवार	घडासाई	दक्षिण	71(सम्पूर्ण )	2.20369
3599		विराजे	करवार	घडासाई	दक्षिण	69(सम्पूर्ण )	2.76085
3600		विराजे	करवार	घडासाई	दक्षिण	106(सम्पूर्ण )	0.131529
3601		विराजे	करवार	घडासाई	दक्षिण	72(सम्पूर्ण )	1.24716
3602		विराजे	करवार	घडासाई	दक्षिण	70(सम्पूर्ण )	0.670582
3603		विराजे	करवार	घडासाई	दक्षिण	सडक (सम्पूर्ण )	0.429205
3604		विराजे	करवार	घडासाई	दक्षिण	66(सम्पूर्ण )	0.696647
3605		विराजे	करवार	घडासाई	दक्षिण	सडक (सम्पूर्ण )	0.495629
3606		विराजे	करवार	घडासाई	दक्षिण	65(सम्पूर्ण )	0.809761
3607		विराजे	करवार	घडासाई	दक्षिण	73(सम्पूर्ण )	0.342327
3608		विराजे	करवार	घडासाई	दक्षिण	64(सम्पूर्ण )	4.14562
3609		विराजे	करवार	घडासाई	दक्षिण	76ख (सम्पूर्ण )	1.48327
3610		विराजे	करवार	घडासाई	दक्षिण	75(सम्पूर्ण )	0.969404
3611		विराजे	करवार	घडासाई	दक्षिण	105(सम्पूर्ण )	0.188762
3612		विराजे	करवार	घडासाई	दक्षिण	63(भाग)	4.32851
3613		विराजे	करवार	घडासाई	दक्षिण	60(सम्पूर्ण )	3.25463
3614		विराजे	करवार	घडासाई	दक्षिण	62(भाग)	1.17066
3615		विराजे	करवार	घडासाई	दक्षिण	59(भाग)	3.72035
3616		विराजे	करवार	घडासाई	दक्षिण	96(सम्पूर्ण )	2.57347
3617		विराजे	करवार	घडासाई	दक्षिण	61(भाग)	0.506645
3618		विराजे	करवार	घडासाई	दक्षिण	104(सम्पूर्ण )	0.604499
3619		विराजे	करवार	घडासाई	दक्षिण	95(सम्पूर्ण )	3.63029
3620		विराजे	करवार	घडासाई	दक्षिण	74(सम्पूर्ण )	0.755221
3621		विराजे	करवार	घडासाई	दक्षिण	82क 1(सम्पूर्ण )	4.75973
3622		विराजे	करवार	घडासाई	दक्षिण	107ख (सम्पूर्ण )	0.511634
3623		विराजे	करवार	घडासाई	दक्षिण	82क 2(सम्पूर्ण )	0.335435
3624		विराजे	करवार	घडासाई	दक्षिण	धारा(सम्पूर्ण )	0.109318
3625		विराजे	करवार	घडासाई	दक्षिण	82क 1(सम्पूर्ण )	0.296223
3626		विराजे	करवार	घडासाई	दक्षिण	82ख (सम्पूर्ण )	0.400588
3627		विराजे	करवार	घडासाई	दक्षिण	सडक (सम्पूर्ण )	0.377618
3628		विराजे	करवार	घडासाई	दक्षिण	117(सम्पूर्ण )	0.0934036
3629	विराजे	करवार	घडासाई	दक्षिण	119(सम्पूर्ण )	0.158746	
3630	विराजे	करवार	घडासाई	दक्षिण	108ख (सम्पूर्ण )	0.110303	
3631	विराजे	करवार	घडासाई	दक्षिण	81(सम्पूर्ण )	1.39306	
3632	विराजे	करवार	घडासाई	दक्षिण	धारा(सम्पूर्ण )	0.207886	

3633	विराजे	करवार	घडासाई	दक्षिण	81(सम्पूर्ण )	2.95696
3634	विराजे	करवार	घडासाई	दक्षिण	108क (सम्पूर्ण )	0.16899
3635	विराजे	करवार	घडासाई	दक्षिण	83(सम्पूर्ण )	0.977354
3636	विराजे	करवार	घडासाई	दक्षिण	120(सम्पूर्ण )	0.149926
3637	विराजे	करवार	घडासाई	दक्षिण	118(सम्पूर्ण )	0.135058
3638	विराजे	करवार	घडासाई	दक्षिण	109(सम्पूर्ण )	0.784942
3639	विराजे	करवार	घडासाई	दक्षिण	121(सम्पूर्ण )	0.0528759
3640	विराजे	करवार	घडासाई	दक्षिण	122(सम्पूर्ण )	0.0849681
3641	विराजे	करवार	घडासाई	दक्षिण	91ख (सम्पूर्ण )	0.118717
3642	विराजे	करवार	घडासाई	दक्षिण	123(सम्पूर्ण )	0.141292
3643	विराजे	करवार	घडासाई	दक्षिण	124(सम्पूर्ण )	0.0810787
3644	विराजे	करवार	घडासाई	दक्षिण	125(सम्पूर्ण )	0.0825309
3645	विराजे	करवार	घडासाई	दक्षिण	91ग (सम्पूर्ण )	0.158242
3646	विराजे	करवार	घडासाई	दक्षिण	126(सम्पूर्ण )	0.100886
3647	विराजे	करवार	घडासाई	दक्षिण	127(सम्पूर्ण )	0.0824484
3648	विराजे	करवार	घडासाई	दक्षिण	128(सम्पूर्ण )	0.101645
3649	विराजे	करवार	घडासाई	दक्षिण	91एलबी (सम्पूर्ण)	0.111804
3650	विराजे	करवार	घडासाई	दक्षिण	129(सम्पूर्ण )	0.0827959
3651	विराजे	करवार	घडासाई	दक्षिण	130(सम्पूर्ण )	0.0596256
3652	विराजे	करवार	घडासाई	दक्षिण	131(सम्पूर्ण )	0.0814834
3653	विराजे	करवार	घडासाई	दक्षिण	91घ (सम्पूर्ण )	0.306381
3654	विराजे	करवार	घडासाई	दक्षिण	132(सम्पूर्ण )	0.0988678
3655	विराजे	करवार	घडासाई	दक्षिण	135(सम्पूर्ण )	0.0358739
3656	विराजे	करवार	घडासाई	दक्षिण	80ख (सम्पूर्ण )	0.0589376
3657	विराजे	करवार	घडासाई	दक्षिण	80क (सम्पूर्ण )	1.36044
3658	विराजे	करवार	घडासाई	दक्षिण	79(सम्पूर्ण )	4.3999
3659	विराजे	करवार	घडासाई	दक्षिण	84(सम्पूर्ण )	2.25561
3660	विराजे	करवार	घडासाई	दक्षिण	85(सम्पूर्ण )	1.04552
3661	विराजे	करवार	घडासाई	दक्षिण	86_88(सम्पूर्ण )	4.88787
3662	विराजे	करवार	घडासाई	दक्षिण	78(सम्पूर्ण )	5.30811
3663	विराजे	करवार	घडासाई	दक्षिण	111(सम्पूर्ण )	0.334762
3664	विराजे	करवार	घडासाई	दक्षिण	87(सम्पूर्ण )	0.282655
3665	विराजे	करवार	घडासाई	दक्षिण	92(सम्पूर्ण )	0.626035
3666	विराजे	करवार	घडासाई	दक्षिण	110(सम्पूर्ण )	0.15768
3667	विराजे	करवार	घडासाई	दक्षिण	77(सम्पूर्ण )	3.45779
3668	विराजे	करवार	घडासाई	दक्षिण	90(सम्पूर्ण )	3.31193
3669	विराजे	करवार	घडासाई	दक्षिण	89(सम्पूर्ण )	1.20724
3670	विराजे	करवार	घडासाई	दक्षिण	32(सम्पूर्ण )	1.36776

3671	विराजे	करवार	घडासाई	दक्षिण	धारा(सम्पूर्ण )	3.25704
3672	विराजे	करवार	घडासाई	दक्षिण	112(सम्पूर्ण )	0.835854
3673	विराजे	करवार	घडासाई	दक्षिण	31(सम्पूर्ण )	2.41013
3674	विराजे	करवार	घडासाई	दक्षिण	27(सम्पूर्ण )	4.10923
3675	विराजे	करवार	घडासाई	दक्षिण	24(सम्पूर्ण )	2.91803
3676	विराजे	करवार	घडासाई	दक्षिण	30(सम्पूर्ण )	1.73408
3677	विराजे	करवार	घडासाई	दक्षिण	25(सम्पूर्ण )	2.69084
3678	विराजे	करवार	घडासाई	दक्षिण	29(सम्पूर्ण )	2.18689
3679	विराजे	करवार	घडासाई	दक्षिण	20(सम्पूर्ण )	2.20191
3680	विराजे	करवार	घडासाई	दक्षिण	23(सम्पूर्ण )	2.77848
3681	विराजे	करवार	घडासाई	दक्षिण	26(सम्पूर्ण )	0.93013
3682	विराजे	करवार	घडासाई	दक्षिण	28(सम्पूर्ण )	2.89186
3683	विराजे	करवार	घडासाई	दक्षिण	धारा(सम्पूर्ण )	0.0308965
3684	विराजे	करवार	घडासाई	दक्षिण	22(सम्पूर्ण )	1.15351
3685	विराजे	करवार	घडासाई	दक्षिण	धारा(सम्पूर्ण )	0.113218
3686	विराजे	करवार	घडासाई	दक्षिण	21(सम्पूर्ण )	1.87909
3687	विराजे	करवार	घडासाई	दक्षिण	18(सम्पूर्ण )	2.38342
3688	विराजे	करवार	घडासाई	दक्षिण	19(सम्पूर्ण )	1.01016
3689	विराजे	करवार	घडासाई	दक्षिण	5(सम्पूर्ण )	2.48877
3690	विराजे	करवार	घडासाई	दक्षिण	16(सम्पूर्ण )	5.22002
3691	विराजे	करवार	घडासाई	दक्षिण	17(सम्पूर्ण )	2.12293
3692	विराजे	करवार	घडासाई	दक्षिण	98(सम्पूर्ण )	0.155077
3693	विराजे	करवार	घडासाई	दक्षिण	15(सम्पूर्ण )	2.22919
3694	विराजे	करवार	घडासाई	दक्षिण	6(सम्पूर्ण )	1.89143
3695	विराजे	करवार	घडासाई	दक्षिण	14(सम्पूर्ण )	4.861
3696	विराजे	करवार	घडासाई	दक्षिण	4(सम्पूर्ण )	0.655486
3697	विराजे	करवार	घडासाई	दक्षिण	3(सम्पूर्ण )	2.82669
3698	विराजे	करवार	घडासाई	दक्षिण	12(सम्पूर्ण )	4.21365
3699	विराजे	करवार	घडासाई	दक्षिण	11(सम्पूर्ण )	3.74559
3700	विराजे	करवार	घडासाई	दक्षिण	113(सम्पूर्ण )	0.736532
3701	विराजे	करवार	घडासाई	दक्षिण	9(भाग)	3.65963
3702	विराजे	करवार	घडासाई	दक्षिण	10(सम्पूर्ण )	5.45853
3703	विराजे	करवार	घडासाई	दक्षिण	8(सम्पूर्ण )	4.09285
3704	विराजे	करवार	घडासाई	दक्षिण	2(सम्पूर्ण )	1.4756
3705	विराजे	करवार	घडासाई	दक्षिण	13(भाग)	0.345279
3706	विराजे	करवार	घडासाई	दक्षिण	35(सम्पूर्ण )	0.264201

3707		विराजे	करवार	घडासाई	दक्षिण	1(भाग)	3.53978
3708		विराजे	करवार	घडासाई	दक्षिण	36क (सम्पूर्ण )	0.967133
3709		विराजे	करवार	घडासाई	दक्षिण	115(सम्पूर्ण )	0.178231
3710		विराजे	करवार	घडासाई	दक्षिण	116(भाग)	0.56082
3711		विराजे	करवार	घडासाई	दक्षिण	34(सम्पूर्ण )	3.01063
3712		विराजे	करवार	घडासाई	दक्षिण	36ख (सम्पूर्ण )	1.04361
3713		विराजे	करवार	घडासाई	दक्षिण	114(सम्पूर्ण )	0.60533
3714		विराजे	करवार	घडासाई	दक्षिण	37(सम्पूर्ण )	0.845671
3715		विराजे	करवार	घडासाई	दक्षिण	94(सम्पूर्ण )	4.87469
3716		विराजे	करवार	घडासाई	दक्षिण	107क (सम्पूर्ण )	5.63366
3717		विराजे	करवार	घडासाई	दक्षिण	नदी_कल्ली (सम्पूर्ण )	59.0488
3718		विराजे	करवार	घडासाई	दक्षिण	135(सम्पूर्ण )	0.0639188
3719		विराजे	करवार	घडासाई	दक्षिण	31(सम्पूर्ण )	3.33872
3720		विराजे	करवार	घडासाई	दक्षिण	25(सम्पूर्ण )	0.111736
							<b>249.4671911</b>
3721	87	विरनौली	जोएडा	सूपा	उत्तर-पूर्व	74(सम्पूर्ण )	1.68781
3722		विरनौली	जोएडा	सूपा	उत्तर-पूर्व	75(सम्पूर्ण )	2.58811
3723		विरनौली	जोएडा	सूपा	उत्तर-पूर्व	78(सम्पूर्ण )	3.88214
3724		विरनौली	जोएडा	सूपा	उत्तर-पूर्व	76(सम्पूर्ण )	2.83993
3725		विरनौली	जोएडा	सूपा	उत्तर-पूर्व	80(सम्पूर्ण )	4.32802
3726		विरनौली	जोएडा	सूपा	उत्तर-पूर्व	77(सम्पूर्ण )	0.712414
3727		विरनौली	जोएडा	सूपा	उत्तर-पूर्व	81(सम्पूर्ण )	2.21344
3728		विरनौली	जोएडा	सूपा	उत्तर-पूर्व	71(सम्पूर्ण )	4.13666
3729		विरनौली	जोएडा	सूपा	उत्तर-पूर्व	89(सम्पूर्ण )	0.445277
3730		विरनौली	जोएडा	सूपा	उत्तर-पूर्व	72(सम्पूर्ण )	0.874162
3731		विरनौली	जोएडा	सूपा	उत्तर-पूर्व	70(सम्पूर्ण )	0.925199
3732		विरनौली	जोएडा	सूपा	उत्तर-पूर्व	90(सम्पूर्ण )	0.654158
3733		विरनौली	जोएडा	सूपा	उत्तर-पूर्व	69(सम्पूर्ण )	0.317776
3734		विरनौली	जोएडा	सूपा	उत्तर-पूर्व	67(सम्पूर्ण )	2.44092
3735		विरनौली	जोएडा	सूपा	उत्तर-पूर्व	68(सम्पूर्ण )	0.338418
3736		विरनौली	जोएडा	सूपा	उत्तर-पूर्व	49(सम्पूर्ण )	1.41862
3737		विरनौली	जोएडा	सूपा	उत्तर-पूर्व	51(सम्पूर्ण )	1.94932
3738		विरनौली	जोएडा	सूपा	उत्तर-पूर्व	66(सम्पूर्ण )	0.556668
3739		विरनौली	जोएडा	सूपा	उत्तर-पूर्व	55(सम्पूर्ण )	1.44778
3740		विरनौली	जोएडा	सूपा	उत्तर-पूर्व	50(सम्पूर्ण )	2.69124
3741	विरनौली	जोएडा	सूपा	उत्तर-पूर्व	52(सम्पूर्ण )	4.07067	

3742		विरनौली	जोएडा	सूपा	उत्तर-पूर्व	53(सम्पूर्ण )	0.56766
3743		विरनौली	जोएडा	सूपा	उत्तर-पूर्व	65(सम्पूर्ण )	2.81231
3744		विरनौली	जोएडा	सूपा	उत्तर-पूर्व	54(सम्पूर्ण )	0.782818
3745		विरनौली	जोएडा	सूपा	उत्तर-पूर्व	56(सम्पूर्ण )	0.356757
3746		विरनौली	जोएडा	सूपा	उत्तर-पूर्व	60(सम्पूर्ण )	3.59491
3747		विरनौली	जोएडा	सूपा	उत्तर-पूर्व	88(सम्पूर्ण )	1.07882
3748		विरनौली	जोएडा	सूपा	उत्तर-पूर्व	57(सम्पूर्ण )	2.83579
3749		विरनौली	जोएडा	सूपा	उत्तर-पूर्व	61(सम्पूर्ण )	0.488198
3750		विरनौली	जोएडा	सूपा	उत्तर-पूर्व	62(सम्पूर्ण )	4.70843
3751		विरनौली	जोएडा	सूपा	उत्तर-पूर्व	64(सम्पूर्ण )	1.2126
3752		विरनौली	जोएडा	सूपा	उत्तर-पूर्व	87(सम्पूर्ण )	0.416638
3753		विरनौली	जोएडा	सूपा	उत्तर-पूर्व	59(सम्पूर्ण )	0.967166
3754		विरनौली	जोएडा	सूपा	उत्तर-पूर्व	58(सम्पूर्ण )	0.798591
3755		विरनौली	जोएडा	सूपा	उत्तर-पूर्व	14(सम्पूर्ण )	0.627642
3756		विरनौली	जोएडा	सूपा	उत्तर-पूर्व	91(सम्पूर्ण )	0.264242
3757		विरनौली	जोएडा	सूपा	उत्तर-पूर्व	11(सम्पूर्ण )	4.58447
3758		विरनौली	जोएडा	सूपा	उत्तर-पूर्व	92(सम्पूर्ण )	1.85969
3759		विरनौली	जोएडा	सूपा	उत्तर-पूर्व	10क1(सम्पूर्ण )	0.166644
3760		विरनौली	जोएडा	सूपा	उत्तर-पूर्व	10क(सम्पूर्ण )	0.00867958
3761		विरनौली	जोएडा	सूपा	उत्तर-पूर्व	10क (सम्पूर्ण )	0.00969491
3762		विरनौली	जोएडा	सूपा	उत्तर-पूर्व	13(सम्पूर्ण )	0.103979
3763		विरनौली	जोएडा	सूपा	उत्तर-पूर्व	63(सम्पूर्ण )	1.26958
							<b>70.03404149</b>
3764	88	यरमुख	जोएडा	कुंबरवादा	दक्षिण-पूर्व	नदी_कालीनदी (सम्पूर्ण )	335.448
							<b>335.448</b>
संरक्षित क्षेत्र पारिस्थितिकी संवेदी जोन के अधीन आने वाले गांवों का कुल क्षेत्रफल: 8446.93 हेक्टेयर / 84.46 वर्ग किलोमीटर							

## अनुलग्नक - V

काली टाइगर रिजर्व के पारिस्थितिकी संवेदी जोन में स्थित आरक्षित वन क्षेत्रों की सूची

क्र. स.	गाँव स.	गाँव का नाम	तालुका नाम	हॉबली नाम	दायरा
1	अदानगंवा	जोयदा	सूपा	71(भाग)	0.0378031
2	अदानगंवा	जोयदा	सूपा	72(भाग)	0.936789
3	अदानगंवा	जोयदा	सूपा	68(भाग)	0.147491
4	अदानगंवा	जोयदा	सूपा	77(भाग)	0.810668
5	अदानगंवा	जोयदा	सूपा	76(भाग)	1.06419
6	अदानगंवा	जोयदा	सूपा	75(भाग)	1.07477
7	अदानगंवा	जोयदा	सूपा	74(भाग)	0.853502
8	अदानगंवा	जोयदा	सूपा	73(भाग)	0.720589
9	अदानगंवा	जोयदा	सूपा	25(सम्पूर्ण)	0.415267
10	अदानगंवा	जोयदा	सूपा	53(भाग)	53.1658
11	अदानगंवा	जोयदा	सूपा	55(भाग)	5.8786
12	अदानगंवा	जोयदा	सूपा	7(भाग)	62.8074
13	अदानगंवा	जोयदा	सूपा	24(सम्पूर्ण)	0.81329
14	अदानगंवा	जोयदा	सूपा	41(सम्पूर्ण)	0.253337
					<b>128.9794961</b>
15	अडिगेरा	हलियाल	दांडेली	7(सम्पूर्ण)	1765.64
16	अडिगेरा	हलियाल	दांडेली	7(सम्पूर्ण)	619.088
17	अडिगेरा	हलियाल	दांडेली	सडक_7(सम्पूर्ण)	7.43164
18	अडिगेरा	हलियाल	दांडेली	8(सम्पूर्ण)	45.594
19	अडिगेरा	हलियाल	दांडेली	7(सम्पूर्ण)	3.45345
20	अडिगेरा	हलियाल	दांडेली	7(सम्पूर्ण)	2.90955
21	अडिगेरा	हलियाल	दांडेली	1(सम्पूर्ण)	1.00315
22	अडिगेरा	हलियाल	दांडेली	1(सम्पूर्ण)	1.04627
23	अडिगेरा	हलियाल	दांडेली	2(सम्पूर्ण)	0.922297
24	अडिगेरा	हलियाल	दांडेली	2(सम्पूर्ण)	5.04628
25	अडिगेरा	हलियाल	दांडेली	3(सम्पूर्ण)	6.0442
26	अडिगेरा	हलियाल	दांडेली	4(सम्पूर्ण)	6.20933
27	अडिगेरा	हलियाल	दांडेली	5(सम्पूर्ण)	2.73093
28	अडिगेरा	हलियाल	दांडेली	6(सम्पूर्ण)	3.47155
					<b>2470.590647</b>
29	आखेटी	जोयदा	क्यासलारक	78A(सम्पूर्ण)	229.573
30	आखेटी	जोयदा	क्यासलारक	78B(सम्पूर्ण)	1.8137
31	आखेटी	जोयदा	क्यासलारक	धारा_128(सम्पूर्ण)	0.474739
32	आखेटी	जोयदा	क्यासलारक	धारा_72(सम्पूर्ण)	0.994376
					<b>232.855815</b>

33	अमराडे	जोयदा	सूपा	8(भाग)	73.7263
34	अमराडे	जोयदा	सूपा	सडक_8(भाग)	0.162563
35	अमराडे	जोयदा	सूपा	2(भाग)	59.6251
36	अमराडे	जोयदा	सूपा	12(सम्पूर्ण)	2.12526
37	अमराडे	जोयदा	सूपा	सडक_8(सम्पूर्ण)	0.434673
38	अमराडे	जोयदा	सूपा	सडक_12(सम्पूर्ण)	0.389294
					<b>136.46319</b>
39	अंबेली इलावा	जोयदा	सूपा	320(सम्पूर्ण)	0.902435
40	अंबेली इलावा	जोयदा	सूपा	318(सम्पूर्ण)	0.852583
41	अंबेली इलावा	जोयदा	सूपा	323(सम्पूर्ण)	0.977967
42	अंबेली इलावा	जोयदा	सूपा	324(सम्पूर्ण)	0.92006
43	अंबेली इलावा	जोयदा	सूपा	217(सम्पूर्ण)	1.31989
44	अंबेली इलावा	जोयदा	सूपा	316(सम्पूर्ण)	0.697532
45	अंबेली इलावा	जोयदा	सूपा	315(सम्पूर्ण)	2.64228
46	अंबेली इलावा	जोयदा	सूपा	322(सम्पूर्ण)	4.75619
47	अंबेली इलावा	जोयदा	सूपा	321(सम्पूर्ण)	4.51546
48	अंबेली इलावा	जोयदा	सूपा	319(सम्पूर्ण)	1.52754
49	अंबेली इलावा	जोयदा	सूपा	311(सम्पूर्ण)	0.498776
50	अंबेली इलावा	जोयदा	सूपा	328(सम्पूर्ण)	0.473579
51	अंबेली इलावा	जोयदा	सूपा	325(सम्पूर्ण)	0.352374
52	अंबेली इलावा	जोयदा	सूपा	326(सम्पूर्ण)	0.516384
53	अंबेली इलावा	जोयदा	सूपा	327(सम्पूर्ण)	0.577281
54	अंबेली इलावा	जोयदा	सूपा	सडक_138(सम्पूर्ण)	5.87853
55	अंबेली इलावा	जोयदा	सूपा	149(सम्पूर्ण)	129.734
56	अंबेली इलावा	जोयदा	सूपा	149(सम्पूर्ण)	0.648958
57	अंबेली इलावा	जोयदा	सूपा	149(सम्पूर्ण)	0.632222
58	अंबेली इलावा	जोयदा	सूपा	155(सम्पूर्ण)	0.760506
59	अंबेली इलावा	जोयदा	सूपा	155(सम्पूर्ण)	1.09603
60	अंबेली इलावा	जोयदा	सूपा	90(सम्पूर्ण)	334.225
61	अंबेली इलावा	जोयदा	सूपा	71(भाग)	426.797
62	अंबेली इलावा	जोयदा	सूपा	331(सम्पूर्ण)	0.428414
63	अंबेली इलावा	जोयदा	सूपा	314(सम्पूर्ण)	1.68524
64	अंबेली इलावा	जोयदा	सूपा	313(सम्पूर्ण)	1.1347
65	अंबेली इलावा	जोयदा	सूपा	312(सम्पूर्ण)	0.411247
66	अंबेली इलावा	जोयदा	सूपा	203(सम्पूर्ण)	1.1552
67	अंबेली इलावा	जोयदा	सूपा	202(सम्पूर्ण)	1.60729
68	अंबेली इलावा	जोयदा	सूपा	201(सम्पूर्ण)	0.515111
69	अंबेली इलावा	जोयदा	सूपा	158(सम्पूर्ण)	5.39449

70	अंबेली इलावा	जोयदा	सूपा	138(भाग)	543.656
71	अंबेली इलावा	जोयदा	सूपा	71(सम्पूर्ण)	0.841519
72	अंबेली इलावा	जोयदा	सूपा	114(सम्पूर्ण)	1.11656
73	अंबेली इलावा	जोयदा	सूपा	सडक_71(सम्पूर्ण)	0.74425
74	अंबेली इलावा	जोयदा	सूपा	221(सम्पूर्ण)	0.453908
75	अंबेली इलावा	जोयदा	सूपा	233(सम्पूर्ण)	0.815874
					<b>1481.26238</b>
76	अवेदा	जोयदा	सूपा	25(भाग)	0.104566
					<b>0.104566</b>
77	अवेला पोण्डवाडी	जोयदा	क्यासलारक	27(सम्पूर्ण)	0.000213331
					<b>0.000213331</b>
78	आवोरली	जोयदा	कुंभारवाडा	27(सम्पूर्ण)	59.948
					<b>59.948</b>
79	बदशिरागुरु	हलियाल	दांडेली	15(भाग)	42.6213
80	बदशिरागुरु	हलियाल	दांडेली	5(भाग)	49.4365
					<b>92.0578</b>
81	बेयर	करवार	घडासयी	153_142क(भाग)	0.0000477
					<b>0.0000477</b>
82	बालाशेट्टीको प्पा	हलियाल	संबरानि	32(भाग)	152.606
					<b>152.606</b>
83	बंदोदा	जोयदा	क्यासलारक	43(सम्पूर्ण)	6.6123
					<b>6.6123</b>
84	बापेली	जोयदा	सूपा	11(भाग)	1.65435
85	बापेली	जोयदा	सूपा	26(भाग)	3.97453
86	बापेली	जोयदा	सूपा	42(भाग)	31.5267
87	बापेली	जोयदा	सूपा	45(सम्पूर्ण)	1.41124
					<b>38.56682</b>
88	बाराबल्ली	येल्लापुर	येल्लापुरा	126(सम्पूर्ण)	1.3635
89	बाराबल्ली	येल्लापुर	येल्लापुरा	110/ख/9(सम्पूर्ण)	0.801149
90	बाराबल्ली	येल्लापुर	येल्लापुरा	124(सम्पूर्ण)	0.954037
91	बाराबल्ली	येल्लापुर	येल्लापुरा	125(सम्पूर्ण)	1.54672
92	बाराबल्ली	येल्लापुर	येल्लापुरा	63(सम्पूर्ण)	16.2825
93	बाराबल्ली	येल्लापुर	येल्लापुरा	110/ख/10(सम्पूर्ण)	0.742672
94	बाराबल्ली	येल्लापुर	येल्लापुरा	110/ख/6(सम्पूर्ण)	2.12445
95	बाराबल्ली	येल्लापुर	येल्लापुरा	110/ख/7(सम्पूर्ण)	0.958411
96	बाराबल्ली	येल्लापुर	येल्लापुरा	110/ख/11(सम्पूर्ण)	0.547067
97	बाराबल्ली	येल्लापुर	येल्लापुरा	110/ख/5(सम्पूर्ण)	3.62677

98	बाराबल्ली	येल्लापुर	येल्लापुरा	110/ख/4(सम्पूर्ण)	0.588502
99	बाराबल्ली	येल्लापुर	येल्लापुरा	110/ख/1(सम्पूर्ण)	2.60612
100	बाराबल्ली	येल्लापुर	येल्लापुरा	16(सम्पूर्ण)	0.236402
101	बाराबल्ली	येल्लापुर	येल्लापुरा	110/ख/3(सम्पूर्ण)	1.28385
102	बाराबल्ली	येल्लापुर	येल्लापुरा	110/ख/2(सम्पूर्ण)	0.657373
103	बाराबल्ली	येल्लापुर	येल्लापुरा	110/क(सम्पूर्ण)	403.552
104	बाराबल्ली	येल्लापुर	येल्लापुरा	110/ख(सम्पूर्ण)	0.141001
105	बाराबल्ली	येल्लापुर	येल्लापुरा	104(सम्पूर्ण)	0.426399
106	बाराबल्ली	येल्लापुर	येल्लापुरा	99(सम्पूर्ण)	1.10166
107	बाराबल्ली	येल्लापुर	येल्लापुरा	100(सम्पूर्ण)	1.00868
108	बाराबल्ली	येल्लापुर	येल्लापुरा	103(सम्पूर्ण)	1.28367
109	बाराबल्ली	येल्लापुर	येल्लापुरा	105(सम्पूर्ण)	1.03775
110	बाराबल्ली	येल्लापुर	येल्लापुरा	102(सम्पूर्ण)	0.760273
111	बाराबल्ली	येल्लापुर	येल्लापुरा	101(सम्पूर्ण)	0.793435
112	बाराबल्ली	येल्लापुर	येल्लापुरा	106(सम्पूर्ण)	0.771382
113	बाराबल्ली	येल्लापुर	येल्लापुरा	107(सम्पूर्ण)	0.702557
114	बाराबल्ली	येल्लापुर	येल्लापुरा	तालाब_110/क(सम्पूर्ण)	0.0477665
115	बाराबल्ली	येल्लापुर	येल्लापुरा	108(सम्पूर्ण)	0.448493
116	बाराबल्ली	येल्लापुर	येल्लापुरा	109(सम्पूर्ण)	1.45191
117	बाराबल्ली	येल्लापुर	येल्लापुरा	110/A(सम्पूर्ण)	0.178532
118	बाराबल्ली	येल्लापुर	येल्लापुरा	122(सम्पूर्ण)	1.24008
119	बाराबल्ली	येल्लापुर	येल्लापुरा	61(सम्पूर्ण)	1.27025
120	बाराबल्ली	येल्लापुर	येल्लापुरा	61(सम्पूर्ण)	2.48199
121	बाराबल्ली	येल्लापुर	येल्लापुरा	धारा_61(सम्पूर्ण)	0.0963916
122	बाराबल्ली	येल्लापुर	येल्लापुरा	61(सम्पूर्ण)	0.137079
					<b>453.2508221</b>
123	बेलुडली खोडली	जोयदा	सूपा	129(सम्पूर्ण)	2.83674
124	बेलुडली खोडली	जोयदा	सूपा	39(सम्पूर्ण)	2.49073
125	बेलुडली खोडली	जोयदा	सूपा	सडक_101(सम्पूर्ण)	1.56502
126	बेलुडली खोडली	जोयदा	सूपा	130(भाग)	134.16
127	बेलुडली खोडली	जोयदा	सूपा	109(भाग)	191.873
128	बेलुडली खोडली	जोयदा	सूपा	102(सम्पूर्ण)	56.9831
129	बेलुडली खोडली	जोयदा	सूपा	101(भाग)	78.3946

130	बेलुडली खोडली	जोयदा	सूपा	79(सम्पूर्ण)	9.00075
131	बेलुडली खोडली	जोयदा	सूपा	57(भाग)	74.7981
					<b>552.10204</b>
132	बोम्मानहल्ली	हलियाल	दांडेली	11(सम्पूर्ण)	318.528
133	बोम्मानहल्ली	हलियाल	दांडेली	10(सम्पूर्ण)	995.446
134	बोम्मानहल्ली	हलियाल	दांडेली	39(सम्पूर्ण)	6.23922
135	बोम्मानहल्ली	हलियाल	दांडेली	43(सम्पूर्ण)	1.55149
136	बोम्मानहल्ली	हलियाल	दांडेली	38(सम्पूर्ण)	2.30774
					<b>1324.07245</b>
137	चंदवाडी	जोयदा	क्यासलारक	55(सम्पूर्ण)	7.10404
138	चंदवाडी	जोयदा	क्यासलारक	56(सम्पूर्ण)	7.15387
139	चंदवाडी	जोयदा	क्यासलारक	57(सम्पूर्ण)	6.84032
140	चंदवाडी	जोयदा	क्यासलारक	58(सम्पूर्ण)	7.02295
141	चंदवाडी	जोयदा	क्यासलारक	59(सम्पूर्ण)	6.92993
142	चंदवाडी	जोयदा	क्यासलारक	29(सम्पूर्ण)	2.8509
143	चंदवाडी	जोयदा	क्यासलारक	31(सम्पूर्ण)	1.68766
144	चंदवाडी	जोयदा	क्यासलारक	34(सम्पूर्ण)	1.46287
145	चंदवाडी	जोयदा	क्यासलारक	35(सम्पूर्ण)	1.02689
146	चंदवाडी	जोयदा	क्यासलारक	14(सम्पूर्ण)	0.560637
147	चंदवाडी	जोयदा	क्यासलारक	49(सम्पूर्ण)	0.351408
148	चंदवाडी	जोयदा	क्यासलारक	13(सम्पूर्ण)	0.346024
149	चंदवाडी	जोयदा	क्यासलारक	32(सम्पूर्ण)	0.641745
150	चंदवाडी	जोयदा	क्यासलारक	30(सम्पूर्ण)	0.150223
151	चंदवाडी	जोयदा	क्यासलारक	33(सम्पूर्ण)	0.641885
152	चंदवाडी	जोयदा	क्यासलारक	17(सम्पूर्ण)	1.09025
153	चंदवाडी	जोयदा	क्यासलारक	48(सम्पूर्ण)	269.06
154	चंदवाडी	जोयदा	क्यासलारक	26(सम्पूर्ण)	222.881
155	चंदवाडी	जोयदा	क्यासलारक	8(सम्पूर्ण)	55.795
156	चंदवाडी	जोयदा	क्यासलारक	8(सम्पूर्ण)	6.87537
157	चंदवाडी	जोयदा	क्यासलारक	सडक_19(सम्पूर्ण)	2.82693
158	चंदवाडी	जोयदा	क्यासलारक	19(सम्पूर्ण)	269.699
159	चंदवाडी	जोयदा	क्यासलारक	सडक_8(सम्पूर्ण)	1.54013
160	चंदवाडी	जोयदा	क्यासलारक	8(सम्पूर्ण)	55.6076
161	चंदवाडी	जोयदा	क्यासलारक	19(सम्पूर्ण)	2.45647
					<b>932.603102</b>
162	चापोली का	जोयदा	कुंभारवाडा	255(सम्पूर्ण)	2.52242
163	चापोली का	जोयदा	कुंभारवाडा	254(सम्पूर्ण)	4.99817

164	चापोली का	जोयदा	कुंभारवाडा	253(सम्पूर्ण)	2.56245
165	चापोली का	जोयदा	कुंभारवाडा	252(सम्पूर्ण)	2.6854
166	चापोली का	जोयदा	कुंभारवाडा	262(सम्पूर्ण)	1.06577
167	चापोली का	जोयदा	कुंभारवाडा	263(सम्पूर्ण)	1.05039
168	चापोली का	जोयदा	कुंभारवाडा	264(सम्पूर्ण)	1.09127
169	चापोली का	जोयदा	कुंभारवाडा	265(सम्पूर्ण)	1.07588
170	चापोली का	जोयदा	कुंभारवाडा	266(सम्पूर्ण)	1.12162
171	चापोली का	जोयदा	कुंभारवाडा	198(भाग)	1.24676
172	चापोली का	जोयदा	कुंभारवाडा	222(भाग)	71.9484
173	चापोली का	जोयदा	कुंभारवाडा	136(सम्पूर्ण)	5.80434
174	चापोली का	जोयदा	कुंभारवाडा	128(सम्पूर्ण)	0.219897
175	चापोली का	जोयदा	कुंभारवाडा	268(सम्पूर्ण)	0.351274
176	चापोली का	जोयदा	कुंभारवाडा	262(सम्पूर्ण)	0.146894
177	चापोली का	जोयदा	कुंभारवाडा	162B(सम्पूर्ण)	0.149004
178	चापोली का	जोयदा	कुंभारवाडा	167B(सम्पूर्ण)	0.362187
179	चापोली का	जोयदा	कुंभारवाडा	200(सम्पूर्ण)	0.182103
180	चापोली का	जोयदा	कुंभारवाडा	162A(सम्पूर्ण)	139.629
181	चापोली का	जोयदा	कुंभारवाडा	206(भाग)	83.5465
182	चापोली का	जोयदा	कुंभारवाडा	197(भाग)	10.739
183	चापोली का	जोयदा	कुंभारवाडा	146(सम्पूर्ण)	304.269
184	चापोली का	जोयदा	कुंभारवाडा	166(सम्पूर्ण)	117.84
185	चापोली का	जोयदा	कुंभारवाडा	167A(भाग)	117.219
186	चापोली का	जोयदा	कुंभारवाडा	146(सम्पूर्ण)	0.00000162
					<b>871.8267306</b>
187	चिमनल्ली	हलियाल	दांडेली	7(भाग)	86.7527
188	चिमनल्ली	हलियाल	दांडेली	6(भाग)	1.81851
189	चिमनल्ली	हलियाल	दांडेली	9(सम्पूर्ण)	20.6289
190	चिमनल्ली	हलियाल	दांडेली	8(भाग)	1.55598
191	चिमनल्ली	हलियाल	दांडेली	5(सम्पूर्ण)	2.97778
192	चिमनल्ली	हलियाल	दांडेली	4(भाग)	2.10724
193	चिमनल्ली	हलियाल	दांडेली	3(भाग)	1.47221
194	चिमनल्ली	हलियाल	दांडेली	2(भाग)	1.68535
195	चिमनल्ली	हलियाल	दांडेली	1(भाग)	3.64146
					<b>122.64013</b>
196	देहाल्ली	येल्लापुर	येल्लापुरा	131(सम्पूर्ण)	3.195
197	देहाल्ली	येल्लापुर	येल्लापुरा	128(सम्पूर्ण)	2.13447
198	देहाल्ली	येल्लापुर	येल्लापुरा	129(सम्पूर्ण)	1.80646
199	देहाल्ली	येल्लापुर	येल्लापुरा	130(सम्पूर्ण)	1.4629

200	देहाल्ली	येल्लापुर	येल्लापुरा	110(भाग)	190.742
					<b>199.34083</b>
201	देवकारा	करवर	घडासयी	15(सम्पूर्ण)	6.70
202	देवकारा	करवर	घडासयी	14(सम्पूर्ण)	3.20
203	देवकारा	करवर	घडासयी	38(सम्पूर्ण)	0.60
204	देवकारा	करवर	घडासयी	तालाब_39(सम्पूर्ण)	0.10
205	देवकारा	करवर	घडासयी	40(सम्पूर्ण)	4.70
206	देवकारा	करवर	घडासयी	41(सम्पूर्ण)	3.00
207	देवकारा	करवर	घडासयी	108(सम्पूर्ण)	0.60
208	देवकारा	करवर	घडासयी	39(सम्पूर्ण)	4.70
209	देवकारा	करवर	घडासयी	45(सम्पूर्ण)	5.00
210	देवकारा	करवर	घडासयी	109(सम्पूर्ण)	0.90
211	देवकारा	करवर	घडासयी	11(भाग)	1.80
212	देवकारा	करवर	घडासयी	8(सम्पूर्ण)	4.50
213	देवकारा	करवर	घडासयी	10(सम्पूर्ण)	6.50
214	देवकारा	करवर	घडासयी	9(सम्पूर्ण)	2.00
215	देवकारा	करवर	घडासयी	6(सम्पूर्ण)	5.30
216	देवकारा	करवर	घडासयी	7(सम्पूर्ण)	4.30
217	देवकारा	करवर	घडासयी	18(सम्पूर्ण)	0.40
218	देवकारा	करवर	घडासयी	23(सम्पूर्ण)	0.90
219	देवकारा	करवर	घडासयी	37(सम्पूर्ण)	0.70
220	देवकारा	करवर	घडासयी	22(सम्पूर्ण)	98.60
221	देवकारा	करवर	घडासयी	24(सम्पूर्ण)	94.10
222	देवकारा	करवर	घडासयी	21(सम्पूर्ण)	111.30
223	देवकारा	करवर	घडासयी	25(सम्पूर्ण)	99.40
224	देवकारा	करवर	घडासयी	20(सम्पूर्ण)	140.60
225	देवकारा	करवर	घडासयी	26(सम्पूर्ण)	135.20
226	देवकारा	करवर	घडासयी	13(भाग)	67.50
227	देवकारा	करवर	घडासयी	27(सम्पूर्ण)	87.80
228	देवकारा	करवर	घडासयी	धारा_13(सम्पूर्ण)	0.40
229	देवकारा	करवर	घडासयी	36(सम्पूर्ण)	0.30
230	देवकारा	करवर	घडासयी	34(भाग)	26.80
231	देवकारा	करवर	घडासयी	42(सम्पूर्ण)	0.00
232	देवकारा	करवर	घडासयी	55(भाग)	85.90
233	देवकारा	करवर	घडासयी	54(भाग)	84.50
234	देवकारा	करवर	घडासयी	59(भाग)	115.20
235	देवकारा	करवर	घडासयी	87(भाग)	62.50
236	देवकारा	करवर	घडासयी	44(सम्पूर्ण)	0.10

237	देवकारा	करवर	घडासयी	53(सम्पूर्ण)	111.90
238	देवकारा	करवर	घडासयी	35(भाग)	73.70
239	देवकारा	करवर	घडासयी	44(भाग)	68.80
240	देवकारा	करवर	घडासयी	57(सम्पूर्ण)	103.30
241	देवकारा	करवर	घडासयी		0.00
					<b>1623.80</b>
242	देवल्ली	जोयदा	क्यासलारक	160(सम्पूर्ण)	13.8419
243	देवल्ली	जोयदा	क्यासलारक	176(सम्पूर्ण)	1.3204
244	देवल्ली	जोयदा	क्यासलारक	175(सम्पूर्ण)	1.24869
245	देवल्ली	जोयदा	क्यासलारक	178(सम्पूर्ण)	1.19269
246	देवल्ली	जोयदा	क्यासलारक	179(सम्पूर्ण)	1.18354
247	देवल्ली	जोयदा	क्यासलारक	177(सम्पूर्ण)	0.954411
248	देवल्ली	जोयदा	क्यासलारक	166(सम्पूर्ण)	3.47054
249	देवल्ली	जोयदा	क्यासलारक	167(सम्पूर्ण)	3.44757
250	देवल्ली	जोयदा	क्यासलारक	174(सम्पूर्ण)	1.40501
251	देवल्ली	जोयदा	क्यासलारक	172(सम्पूर्ण)	1.29289
252	देवल्ली	जोयदा	क्यासलारक	171(सम्पूर्ण)	1.26775
253	देवल्ली	जोयदा	क्यासलारक	165(सम्पूर्ण)	3.55501
254	देवल्ली	जोयदा	क्यासलारक	77(सम्पूर्ण)	1.07635
255	देवल्ली	जोयदा	क्यासलारक	169(सम्पूर्ण)	3.87087
256	देवल्ली	जोयदा	क्यासलारक	173(सम्पूर्ण)	1.42957
257	देवल्ली	जोयदा	क्यासलारक	168(सम्पूर्ण)	3.4336
258	देवल्ली	जोयदा	क्यासलारक	170(सम्पूर्ण)	1.37035
259	देवल्ली	जोयदा	क्यासलारक	159(सम्पूर्ण)	2.67109
260	देवल्ली	जोयदा	क्यासलारक	155(सम्पूर्ण)	3.05912
261	देवल्ली	जोयदा	क्यासलारक	200(सम्पूर्ण)	2.27259
262	देवल्ली	जोयदा	क्यासलारक	201(सम्पूर्ण)	2.51124
263	देवल्ली	जोयदा	क्यासलारक	202(सम्पूर्ण)	3.52411
264	देवल्ली	जोयदा	क्यासलारक	204(सम्पूर्ण)	2.49191
265	देवल्ली	जोयदा	क्यासलारक	189(सम्पूर्ण)	2.35256
266	देवल्ली	जोयदा	क्यासलारक	203(सम्पूर्ण)	2.81042
267	देवल्ली	जोयदा	क्यासलारक	188(सम्पूर्ण)	2.18132
268	देवल्ली	जोयदा	क्यासलारक	धारा_189(सम्पूर्ण)	0.188229
269	देवल्ली	जोयदा	क्यासलारक	186(सम्पूर्ण)	1.97954
270	देवल्ली	जोयदा	क्यासलारक	187(सम्पूर्ण)	1.76454
271	देवल्ली	जोयदा	क्यासलारक	185(सम्पूर्ण)	1.98552
272	देवल्ली	जोयदा	क्यासलारक	180(सम्पूर्ण)	2.10113
273	देवल्ली	जोयदा	क्यासलारक	182(सम्पूर्ण)	2.03528

274	देवल्ली	जोयदा	क्यासलारक	181(सम्पूर्ण)	2.05279
275	देवल्ली	जोयदा	क्यासलारक	183(सम्पूर्ण)	2.15431
276	देवल्ली	जोयदा	क्यासलारक	184(सम्पूर्ण)	1.90493
277	देवल्ली	जोयदा	क्यासलारक	130/B(सम्पूर्ण)	7.04767
278	देवल्ली	जोयदा	क्यासलारक	130/B(सम्पूर्ण)	0.420723
279	देवल्ली	जोयदा	क्यासलारक	88(सम्पूर्ण)	1.34994
280	देवल्ली	जोयदा	क्यासलारक	77(सम्पूर्ण)	0.200763
281	देवल्ली	जोयदा	क्यासलारक	156(सम्पूर्ण)	2.8135
282	देवल्ली	जोयदा	क्यासलारक	157(सम्पूर्ण)	2.65502
283	देवल्ली	जोयदा	क्यासलारक	158(सम्पूर्ण)	2.74797
284	देवल्ली	जोयदा	क्यासलारक	91(सम्पूर्ण)	0.279544
285	देवल्ली	जोयदा	क्यासलारक	41(सम्पूर्ण)	1.11864
286	देवल्ली	जोयदा	क्यासलारक	67(सम्पूर्ण)	0.162257
287	देवल्ली	जोयदा	क्यासलारक	70(सम्पूर्ण)	0.23202
288	देवल्ली	जोयदा	क्यासलारक	128(सम्पूर्ण)	0.191087
289	देवल्ली	जोयदा	क्यासलारक	129(सम्पूर्ण)	0.342815
290	देवल्ली	जोयदा	क्यासलारक	122(सम्पूर्ण)	1.13506
291	देवल्ली	जोयदा	क्यासलारक	124(सम्पूर्ण)	0.441144
292	देवल्ली	जोयदा	क्यासलारक	106(सम्पूर्ण)	0.862449
293	देवल्ली	जोयदा	क्यासलारक	100(सम्पूर्ण)	0.331546
294	देवल्ली	जोयदा	क्यासलारक	98(सम्पूर्ण)	0.14812
295	देवल्ली	जोयदा	क्यासलारक	106(सम्पूर्ण)	0.14656
296	देवल्ली	जोयदा	क्यासलारक	4/क/1/क/1/क/1/क(सम्पूर्ण)	71.5957
297	देवल्ली	जोयदा	क्यासलारक	130/क(सम्पूर्ण)	2.49418
298	देवल्ली	जोयदा	क्यासलारक	130/एच(सम्पूर्ण)	2.89826
299	देवल्ली	जोयदा	क्यासलारक	4/क/1/क/1/क/1/ख(सम्पूर्ण)	1.13152
300	देवल्ली	जोयदा	क्यासलारक	4/क/1/क/1/क/2(सम्पूर्ण)	3.94736
301	देवल्ली	जोयदा	क्यासलारक	धारा_212(सम्पूर्ण)	0.219273
302	देवल्ली	जोयदा	क्यासलारक	130/जी(सम्पूर्ण)	2.2589
303	देवल्ली	जोयदा	क्यासलारक	130/एच(सम्पूर्ण)	2.09756
304	देवल्ली	जोयदा	क्यासलारक	40(सम्पूर्ण)	1.38026
305	देवल्ली	जोयदा	क्यासलारक	130/क/ख(सम्पूर्ण)	2.1316
306	देवल्ली	जोयदा	क्यासलारक	4/क/1/ख(सम्पूर्ण)	2.79277
307	देवल्ली	जोयदा	क्यासलारक	212(सम्पूर्ण)	96.2401
308	देवल्ली	जोयदा	क्यासलारक	4/क/1/क/1/क/1/क(सम्पूर्ण)	2.28968
309	देवल्ली	जोयदा	क्यासलारक	49(सम्पूर्ण)	0.833707
310	देवल्ली	जोयदा	क्यासलारक	रेलमार्ग_212(सम्पूर्ण)	7.07136
311	देवल्ली	जोयदा	क्यासलारक	10/B(सम्पूर्ण)	0.0775177

312	देवल्ली	जोयदा	क्यासलारक	नहर_10/ख(सम्पूर्ण)	0.406349
313	देवल्ली	जोयदा	क्यासलारक	10/ख(सम्पूर्ण)	0.195452
314	देवल्ली	जोयदा	क्यासलारक	10/ख(सम्पूर्ण)	2.29459
315	देवल्ली	जोयदा	क्यासलारक	4(सम्पूर्ण)	0.446402
316	देवल्ली	जोयदा	क्यासलारक	12+13(सम्पूर्ण)	2.16513
317	देवल्ली	जोयदा	क्यासलारक	10/क(सम्पूर्ण)	103.021
318	देवल्ली	जोयदा	क्यासलारक	रेलमार्ग_212(सम्पूर्ण)	18.417
319	देवल्ली	जोयदा	क्यासलारक	4/क1/क1/क1/क1/क(सम्पूर्ण)	238.356
320	देवल्ली	जोयदा	क्यासलारक	130/पैकी(सम्पूर्ण)	994.459
321	देवल्ली	जोयदा	क्यासलारक	4/क1/क1/क1/क1/क(सम्पूर्ण)	585.447
322	देवल्ली	जोयदा	क्यासलारक	4/A/2(सम्पूर्ण)	0.997971
323	देवल्ली	जोयदा	क्यासलारक	सड़क_4/क/2(सम्पूर्ण)	0.70875
324	देवल्ली	जोयदा	क्यासलारक	4/क/3(सम्पूर्ण)	1.99401
325	देवल्ली	जोयदा	क्यासलारक	4/क/1(सम्पूर्ण)	8.43628
326	देवल्ली	जोयदा	क्यासलारक	112(सम्पूर्ण)	0.179534
327	देवल्ली	जोयदा	क्यासलारक	111(सम्पूर्ण)	0.218532
328	देवल्ली	जोयदा	क्यासलारक	105(सम्पूर्ण)	0.199547
329	देवल्ली	जोयदा	क्यासलारक	104(सम्पूर्ण)	113.505
330	देवल्ली	जोयदा	क्यासलारक	4/B(सम्पूर्ण)	2.11509
331	देवल्ली	जोयदा	क्यासलारक	91(सम्पूर्ण)	21.8297
332	देवल्ली	जोयदा	क्यासलारक	4/क1/क1/B(सम्पूर्ण)	0.111007
333	देवल्ली	जोयदा	क्यासलारक	4/क1/क1/क1/B(सम्पूर्ण)	1.83899
334	देवल्ली	जोयदा	क्यासलारक	4/क1/क1/क1/क1/क(सम्पूर्ण)	0.126334
335	देवल्ली	जोयदा	क्यासलारक	सड़क_4/क/2(सम्पूर्ण)	0.229099
336	देवल्ली	जोयदा	क्यासलारक	4/क/2(सम्पूर्ण)	1.25093
337	देवल्ली	जोयदा	क्यासलारक	4/क/2(सम्पूर्ण)	0.648577
338	देवल्ली	जोयदा	क्यासलारक	4/क1/क1/क1/क1/क(सम्पूर्ण)	1.96275
339	देवल्ली	जोयदा	क्यासलारक	4/क1/क1/क1/क1/क (सम्पूर्ण)	1.74503
340	देवल्ली	जोयदा	क्यासलारक	4/क1/क1/क1/क1/क (सम्पूर्ण)	1.06556
341	देवल्ली	जोयदा	क्यासलारक	4/क1/क1/क1/क1/क (सम्पूर्ण)	0.368941
342	देवल्ली	जोयदा	क्यासलारक	4/पीएआई(सम्पूर्ण)	0.404321
343	देवल्ली	जोयदा	क्यासलारक	4/क1/क1/क1/क1/क (सम्पूर्ण)	13.285
344	देवल्ली	जोयदा	क्यासलारक	4/ पीएआई (सम्पूर्ण)	0.79982
345	देवल्ली	जोयदा	क्यासलारक	रेलमार्ग_91(सम्पूर्ण)	11.043
346	देवल्ली	जोयदा	क्यासलारक	4/ पीएआई (सम्पूर्ण)	0.0452322
347	देवल्ली	जोयदा	क्यासलारक	4/क1/क1/क1/क1/क (सम्पूर्ण)	1.58709
348	देवल्ली	जोयदा	क्यासलारक	4/ पीएआई (सम्पूर्ण)	0.364763
349	देवल्ली	जोयदा	क्यासलारक	रेलमार्ग_4/ पीएआई (सम्पूर्ण)	0.159252

350	देवल्ली	जोयदा	क्यासलारक	130/A/ पीएआई (सम्पूर्ण)	0.415334
351	देवल्ली	जोयदा	क्यासलारक	4/ पीएआई सम्पूर्ण)	0.655042
352	देवल्ली	जोयदा	क्यासलारक	14(सम्पूर्ण)	3.97415
353	देवल्ली	जोयदा	क्यासलारक	4/ पीएआई (सम्पूर्ण)	1.15772
354	देवल्ली	जोयदा	क्यासलारक	4/ पीएआई (सम्पूर्ण)	1.2552
355	देवल्ली	जोयदा	क्यासलारक	69(सम्पूर्ण)	1.30617
356	देवल्ली	जोयदा	क्यासलारक	73(सम्पूर्ण)	0.27937
357	देवल्ली	जोयदा	क्यासलारक	4/ पीएआई (सम्पूर्ण)	0.127618
358	देवल्ली	जोयदा	क्यासलारक	4/ पीएआई (सम्पूर्ण)	0.0582134
359	देवल्ली	जोयदा	क्यासलारक	4/ पीएआई (सम्पूर्ण)	0.876287
360	देवल्ली	जोयदा	क्यासलारक	4/ पीएआई सम्पूर्ण)	0.475507
361	देवल्ली	जोयदा	क्यासलारक	4/ पीएआई (सम्पूर्ण)	0.248747
362	देवल्ली	जोयदा	क्यासलारक	4/ पीएआई (सम्पूर्ण)	0.742401
363	देवल्ली	जोयदा	क्यासलारक	4/ पीएआई (सम्पूर्ण)	0.776102
364	देवल्ली	जोयदा	क्यासलारक	4/ पीएआई (सम्पूर्ण)	1.29819
365	देवल्ली	जोयदा	क्यासलारक	धारा_4/क1/क1/क1/क1/क (सम्पूर्ण)	2.70286
366	देवल्ली	जोयदा	क्यासलारक	212(सम्पूर्ण)	479.971
367	देवल्ली	जोयदा	क्यासलारक	212(सम्पूर्ण)	787.644
368	देवल्ली	जोयदा	क्यासलारक	4(सम्पूर्ण)	0.385909
369	देवल्ली	जोयदा	क्यासलारक	नहर_2(सम्पूर्ण)	0.0811481
370	देवल्ली	जोयदा	क्यासलारक	125/B(सम्पूर्ण)	0.980102
371	देवल्ली	जोयदा	क्यासलारक	212(सम्पूर्ण)	159.353
372	देवल्ली	जोयदा	क्यासलारक	19(सम्पूर्ण)	2.53034
373	देवल्ली	जोयदा	क्यासलारक	20(सम्पूर्ण)	1.60617
374	देवल्ली	जोयदा	क्यासलारक	130/D(सम्पूर्ण)	3.91558
375	देवल्ली	जोयदा	क्यासलारक	193(सम्पूर्ण)	1.20807
376	देवल्ली	जोयदा	क्यासलारक	194(सम्पूर्ण)	1.21057
377	देवल्ली	जोयदा	क्यासलारक	192(सम्पूर्ण)	1.2597
378	देवल्ली	जोयदा	क्यासलारक	191(सम्पूर्ण)	1.40697
379	देवल्ली	जोयदा	क्यासलारक	190(सम्पूर्ण)	1.04208
380	देवल्ली	जोयदा	क्यासलारक	195(सम्पूर्ण)	2.74957
381	देवल्ली	जोयदा	क्यासलारक	198(सम्पूर्ण)	2.81381
382	देवल्ली	जोयदा	क्यासलारक	199(सम्पूर्ण)	2.16242
383	देवल्ली	जोयदा	क्यासलारक	197(सम्पूर्ण)	2.58878
384	देवल्ली	जोयदा	क्यासलारक	196(सम्पूर्ण)	2.35207
					<b>3911.526579</b>
385	देवोली	जोयदा	कुंभारवाडा	13(सम्पूर्ण)	22.6433
386	देवोली	जोयदा	कुंभारवाडा	12(सम्पूर्ण)	2.30251

387	देवोली	जोयदा	कुंभारवाडा	1(सम्पूर्ण)	175.209
388	देवोली	जोयदा	कुंभारवाडा	धारा_1(सम्पूर्ण)	1.80722
389	देवोली	जोयदा	कुंभारवाडा	10(सम्पूर्ण)	9.41704
390	देवोली	जोयदा	कुंभारवाडा	14(सम्पूर्ण)	1.11645
391	देवोली	जोयदा	कुंभारवाडा	11(सम्पूर्ण)	0.971495
392	देवोली	जोयदा	कुंभारवाडा	धारा_1(सम्पूर्ण)	0.319699
393	देवोली	जोयदा	कुंभारवाडा	धारा_14(सम्पूर्ण)	0.181605
					<b>213.968319</b>
394	दोनशिरागुरु	हलियाल	दांडेली	वस्ती_11(सम्पूर्ण)	1.69087
395	दोनशिरागुरु	हलियाल	दांडेली	11(सम्पूर्ण)	2.03527
396	दोनशिरागुरु	हलियाल	दांडेली	11(सम्पूर्ण)	107.915
					<b>111.64114</b>
397	फैनासोली	जोयदा	सूपा	36(सम्पूर्ण)	705.177
398	फैनासोली	जोयदा	सूपा	36(सम्पूर्ण)	0.000527808
399	फैनासोली	जोयदा	सूपा	36(सम्पूर्ण)	0.00227183
400	फैनासोली	जोयदा	सूपा	36(सम्पूर्ण)	0.0668005
401	फैनासोली	जोयदा	सूपा	36(सम्पूर्ण)	0.263882
402	फैनासोली	जोयदा	सूपा	36(सम्पूर्ण)	0.0391776
					<b>705.5496597</b>
403	गावेगली	जोयदा	सूपा	100(सम्पूर्ण)	2.04108
404	गावेगली	जोयदा	सूपा	99(सम्पूर्ण)	2.35739
405	गावेगली	जोयदा	सूपा	96(सम्पूर्ण)	2.89764
406	गावेगली	जोयदा	सूपा	98(सम्पूर्ण)	1.68757
407	गावेगली	जोयदा	सूपा	36(सम्पूर्ण)	0.810352
408	गावेगली	जोयदा	सूपा	120(सम्पूर्ण)	1995.09
409	गावेगली	जोयदा	सूपा	106(सम्पूर्ण)	408.729
410	गावेगली	जोयदा	सूपा	धारा_106(सम्पूर्ण)	1.85892
411	गावेगली	जोयदा	सूपा	130(सम्पूर्ण)	3.04226
412	गावेगली	जोयदा	सूपा	129(सम्पूर्ण)	2.32262
413	गावेगली	जोयदा	सूपा	सडक_106(सम्पूर्ण)	1.41314
414	गावेगली	जोयदा	सूपा	97(सम्पूर्ण)	54.056
415	गावेगली	जोयदा	सूपा	119(सम्पूर्ण)	4.01325
					<b>2480.319222</b>
416	घावने	जोयदा	क्यासलारक	17(सम्पूर्ण)	2.95991
417	घावने	जोयदा	क्यासलारक	14(सम्पूर्ण)	2.91987
418	घावने	जोयदा	क्यासलारक	15(सम्पूर्ण)	2.93319
419	घावने	जोयदा	क्यासलारक	16(सम्पूर्ण)	2.98135
420	घावने	जोयदा	क्यासलारक	13(सम्पूर्ण)	1.63936

421	घावने	जोयदा	क्यासलारक	7(सम्पूर्ण)	0.865709
422	घावने	जोयदा	क्यासलारक	9(भाग)	32.1378
423	घावने	जोयदा	क्यासलारक	6(भाग)	97.8587
					<b>144.295889</b>
424	गोटागुली	येल्लापुर	येल्लापुरा	16(सम्पूर्ण)	430.127
425	गोटागुली	येल्लापुर	येल्लापुरा	9(सम्पूर्ण)	1.3823
426	गोटागुली	येल्लापुर	येल्लापुरा	7(सम्पूर्ण)	0.774285
427	गोटागुली	येल्लापुर	येल्लापुरा	3(सम्पूर्ण)	1.16598
428	गोटागुली	येल्लापुर	येल्लापुरा	5(सम्पूर्ण)	1.25384
429	गोटागुली	येल्लापुर	येल्लापुरा	4(सम्पूर्ण)	0.978633
430	गोटागुली	येल्लापुर	येल्लापुरा	2(सम्पूर्ण)	1.38578
431	गोटागुली	येल्लापुर	येल्लापुरा	17(सम्पूर्ण)	0.863515
432	गोटागुली	येल्लापुर	येल्लापुरा	1(सम्पूर्ण)	0.0692254
433	गोटागुली	येल्लापुर	येल्लापुरा	तालाब_16(सम्पूर्ण)	0.102193
434	गोटागुली	येल्लापुर	येल्लापुरा	6(सम्पूर्ण)	0.964579
435	गोटागुली	येल्लापुर	येल्लापुरा	15(सम्पूर्ण)	2.57635
436	गोटागुली	येल्लापुर	येल्लापुरा	14(सम्पूर्ण)	0.812364
437	गोटागुली	येल्लापुर	येल्लापुरा	11(सम्पूर्ण)	2.2014
438	गोटागुली	येल्लापुर	येल्लापुरा	13(सम्पूर्ण)	3.09551
439	गोटागुली	येल्लापुर	येल्लापुरा	10(सम्पूर्ण)	2.59307
440	गोटागुली	येल्लापुर	येल्लापुरा	12(सम्पूर्ण)	0.206123
					<b>450.5521474</b>
441	गोटेगली	करवर	घडासयी	129(सम्पूर्ण)	0.397722
442	गोटेगली	करवर	घडासयी	131(सम्पूर्ण)	0.383231
443	गोटेगली	करवर	घडासयी	41(सम्पूर्ण)	0.494793
444	गोटेगली	करवर	घडासयी	42/क1/क1/क1/B(सम्पूर्ण)	0.285312
445	गोटेगली	करवर	घडासयी	106/क/1/क/2(सम्पूर्ण)	137.817
446	गोटेगली	करवर	घडासयी	106क1_क1(भाग)	114.31
447	गोटेगली	करवर	घडासयी	39(भाग)	98.2137
448	गोटेगली	करवर	घडासयी	42क1क1क1क1(भाग)	144.615
449	गोटेगली	करवर	घडासयी	40(सम्पूर्ण)	1.12778
450	गोटेगली	करवर	घडासयी	41(सम्पूर्ण)	0.806547
451	गोटेगली	करवर	घडासयी	3(सम्पूर्ण)	128.838
452	गोटेगली	करवर	घडासयी	34(सम्पूर्ण)	112.105
453	गोटेगली	करवर	घडासयी	137(सम्पूर्ण)	0.526588
454	गोटेगली	करवर	घडासयी	136(सम्पूर्ण)	0.612782
455	गोटेगली	करवर	घडासयी	38(सम्पूर्ण)	45.7456
456	गोटेगली	करवर	घडासयी	134(सम्पूर्ण)	1.05244

457	गोटेगली	करवर	घडासयी	135(सम्पूर्ण)	0.993267
458	गोटेगली	करवर	घडासयी	141(सम्पूर्ण)	0.859243
459	गोटेगली	करवर	घडासयी	140(सम्पूर्ण)	0.480428
460	गोटेगली	करवर	घडासयी	36(सम्पूर्ण)	0.901342
461	गोटेगली	करवर	घडासयी	142(सम्पूर्ण)	127.649
462	गोटेगली	करवर	घडासयी	138(सम्पूर्ण)	134.308
463	गोटेगली	करवर	घडासयी	धारा_3(सम्पूर्ण)	2.07696
464	गोटेगली	करवर	घडासयी	धारा_114(सम्पूर्ण)	3.24221
465	गोटेगली	करवर	घडासयी	144(सम्पूर्ण)	93.7133
466	गोटेगली	करवर	घडासयी	धारा_143(सम्पूर्ण)	1.04275
467	गोटेगली	करवर	घडासयी	143(सम्पूर्ण)	109.109
468	गोटेगली	करवर	घडासयी	35(सम्पूर्ण)	135.607
469	गोटेगली	करवर	घडासयी	139(सम्पूर्ण)	142.309
470	गोटेगली	करवर	घडासयी	133(सम्पूर्ण)	128.993
					<b>1668.615995</b>
471	गोयारा	करवर	घडासयी	56(सम्पूर्ण)	3.99055
472	गोयारा	करवर	घडासयी	51(सम्पूर्ण)	1.96484
473	गोयारा	करवर	घडासयी	धारा_51(सम्पूर्ण)	0.720668
474	गोयारा	करवर	घडासयी	धारा_49(सम्पूर्ण)	2.45259
475	गोयारा	करवर	घडासयी	49(सम्पूर्ण)	18.7267
476	गोयारा	करवर	घडासयी	34(सम्पूर्ण)	0.502232
477	गोयारा	करवर	घडासयी	धारा_52(सम्पूर्ण)	3.92956
478	गोयारा	करवर	घडासयी	58(सम्पूर्ण)	171.054
479	गोयारा	करवर	घडासयी	52(सम्पूर्ण)	12.7709
480	गोयारा	करवर	घडासयी	52(सम्पूर्ण)	172.532
481	गोयारा	करवर	घडासयी	51(सम्पूर्ण)	134.329
482	गोयारा	करवर	घडासयी	43(सम्पूर्ण)	113.555
483	गोयारा	करवर	घडासयी	धारा_58(सम्पूर्ण)	1.45092
484	गोयारा	करवर	घडासयी	धारा_56(सम्पूर्ण)	1.43221
485	गोयारा	करवर	घडासयी	धारा_34(सम्पूर्ण)	3.93796
486	गोयारा	करवर	घडासयी	42_41(सम्पूर्ण)	141.567
					<b>784.91613</b>
487	हरनोदा	हलियाल	दांडेली	7(सम्पूर्ण)	194.972
488	हरनोदा	हलियाल	दांडेली	8(सम्पूर्ण)	4.50783
489	हरनोदा	हलियाल	दांडेली	9(सम्पूर्ण)	3.09598
490	हरनोदा	हलियाल	दांडेली	6_तालाब(सम्पूर्ण)	3.15166
491	हरनोदा	हलियाल	दांडेली	11(सम्पूर्ण)	4.68099
492	हरनोदा	हलियाल	दांडेली	10(सम्पूर्ण)	2.35517

493	हरनोदा	हलियाल	दांडेली	24(सम्पूर्ण)	811.021
494	हरनोदा	हलियाल	दांडेली	5(सम्पूर्ण)	0.940475
495	हरनोदा	हलियाल	दांडेली	4(सम्पूर्ण)	2.64528
496	हरनोदा	हलियाल	दांडेली	3(सम्पूर्ण)	2.62776
497	हरनोदा	हलियाल	दांडेली	25(सम्पूर्ण)	2.43548
					<b>1032.433625</b>
498	हरातुगा	करवर	घडासयी	20(भाग)	101.822
499	हरातुगा	करवर	घडासयी	16A(भाग)	135.795
500	हरातुगा	करवर	घडासयी	46(सम्पूर्ण)	188.375
501	हरातुगा	करवर	घडासयी	60(सम्पूर्ण)	0.118816
502	हरातुगा	करवर	घडासयी	16B(सम्पूर्ण)	0.0511577
503	हरातुगा	करवर	घडासयी	21(भाग)	3.4451
504	हरातुगा	करवर	घडासयी	45A(भाग)	79.9239
505	हरातुगा	करवर	घडासयी	48(भाग)	0.0620055
					<b>509.5929792</b>
506	हुडसा	जोयदा	कुंभारवाडा	105(सम्पूर्ण)	3.32427
507	हुडसा	जोयदा	कुंभारवाडा	106(सम्पूर्ण)	3.3484
508	हुडसा	जोयदा	कुंभारवाडा	9(सम्पूर्ण)	0.0130996
509	हुडसा	जोयदा	कुंभारवाडा	धारा_88(सम्पूर्ण)	1.68143
510	हुडसा	जोयदा	कुंभारवाडा	तालाब_95(सम्पूर्ण)	0.0944326
511	हुडसा	जोयदा	कुंभारवाडा	29/30/31/32/33/34/35/36/37/38/ 68/69/80/8(सम्पूर्ण)	267.352
512	हुडसा	जोयदा	कुंभारवाडा	88(सम्पूर्ण)	23.6087
513	हुडसा	जोयदा	कुंभारवाडा	52(सम्पूर्ण)	0.664519
514	हुडसा	जोयदा	कुंभारवाडा	88(सम्पूर्ण)	430.411
515	हुडसा	जोयदा	कुंभारवाडा	95(सम्पूर्ण)	330.365
516	हुडसा	जोयदा	कुंभारवाडा	96(सम्पूर्ण)	0.376855
517	हुडसा	जोयदा	कुंभारवाडा	95(सम्पूर्ण)	0.547343
518	हुडसा	जोयदा	कुंभारवाडा	82(सम्पूर्ण)	0.52743
519	हुडसा	जोयदा	कुंभारवाडा	83(सम्पूर्ण)	0.374248
520	हुडसा	जोयदा	कुंभारवाडा	84(सम्पूर्ण)	2.29125
521	हुडसा	जोयदा	कुंभारवाडा	85(सम्पूर्ण)	0.681042
522	हुडसा	जोयदा	कुंभारवाडा	29/30/31/32/33/34/35/36/37/38/ 68/69/80/8(सम्पूर्ण)	0.0424322
523	हुडसा	जोयदा	कुंभारवाडा	धारा_29/30/31/32/33/34/35/36/3 7/38/68/69/80/8(F*	0.653063
					<b>1066.356514</b>
524	इलियादावे	जोयदा	क्यासलारक	13A(सम्पूर्ण)	17.0359
525	इलियादावे	जोयदा	क्यासलारक	1(सम्पूर्ण)	2.18624

526	इलियादावे	जोयदा	क्यासलारक	13(सम्पूर्ण)	1.09459
527	इलियादावे	जोयदा	क्यासलारक	धारा_13(सम्पूर्ण)	0.14954
528	इलियादावे	जोयदा	क्यासलारक	13(सम्पूर्ण)	0.203734
529	इलियादावे	जोयदा	क्यासलारक	33(सम्पूर्ण)	638.145
530	इलियादावे	जोयदा	क्यासलारक	61(सम्पूर्ण)	0.292269
531	इलियादावे	जोयदा	क्यासलारक	13क 2(सम्पूर्ण)	0.938131
532	इलियादावे	जोयदा	क्यासलारक	32(सम्पूर्ण)	3.1291
533	इलियादावे	जोयदा	क्यासलारक	67(सम्पूर्ण)	0.497083
534	इलियादावे	जोयदा	क्यासलारक	13क(सम्पूर्ण)	0.792425
535	इलियादावे	जोयदा	क्यासलारक	13क(सम्पूर्ण)	2.06321
536	इलियादावे	जोयदा	क्यासलारक	लागू नहीं (सम्पूर्ण)	35.3817
537	इलियादावे	जोयदा	क्यासलारक	66(सम्पूर्ण)	5.67859
538	इलियादावे	जोयदा	क्यासलारक	65(सम्पूर्ण)	5.82366
539	इलियादावे	जोयदा	क्यासलारक	64(सम्पूर्ण)	6.04168
540	इलियादावे	जोयदा	क्यासलारक	63(सम्पूर्ण)	6.01547
541	इलियादावे	जोयदा	क्यासलारक	62(सम्पूर्ण)	5.77468
542	इलियादावे	जोयदा	क्यासलारक	68(सम्पूर्ण)	4.69965
543	इलियादावे	जोयदा	क्यासलारक	70(सम्पूर्ण)	4.28995
544	इलियादावे	जोयदा	क्यासलारक	69(सम्पूर्ण)	4.53146
545	इलियादावे	जोयदा	क्यासलारक	72(सम्पूर्ण)	4.57613
546	इलियादावे	जोयदा	क्यासलारक	71(सम्पूर्ण)	4.53229
					<b>753.872482</b>
547	जोयिडा	जोयदा	कुंभारवाडा	146/क1/क/ख1(भाग)	2.06518
548	जोयिडा	जोयदा	कुंभारवाडा	157(सम्पूर्ण)	1.28307
549	जोयिडा	जोयदा	कुंभारवाडा	147/क1/ख1/5(सम्पूर्ण)	1.73147
550	जोयिडा	जोयदा	कुंभारवाडा	10(सम्पूर्ण)	0.187472
551	जोयिडा	जोयदा	कुंभारवाडा	146/क1/क1/क1_147क1(भाग)	877.959
552	जोयिडा	जोयदा	कुंभारवाडा	93(सम्पूर्ण)	0.309672
					<b>883.535864</b>
553	कद्र	करवर	घडासयी	13(सम्पूर्ण)	1.7665
554	कद्र	करवर	घडासयी	20(सम्पूर्ण)	1.65633
555	कद्र	करवर	घडासयी	20(सम्पूर्ण)	81.1665
556	कद्र	करवर	घडासयी	12क(सम्पूर्ण)	1.46674
557	कद्र	करवर	घडासयी	धारा_12क(सम्पूर्ण)	0.382712
558	कद्र	करवर	घडासयी	12क(सम्पूर्ण)	120.268
559	कद्र	करवर	घडासयी	धारा_14(सम्पूर्ण)	0.395221
560	कद्र	करवर	घडासयी	14(सम्पूर्ण)	0.529661
561	कद्र	करवर	घडासयी	धारा_1(सम्पूर्ण)	0.0526108

562	कद्र	करवर	घडासयी	1(सम्पूर्ण)	86.792
563	कद्र	करवर	घडासयी	धारा_20(सम्पूर्ण)	0.463292
564	कद्र	करवर	घडासयी	20(सम्पूर्ण)	3.24531
565	कद्र	करवर	घडासयी	14(सम्पूर्ण)	0.144287
566	कद्र	करवर	घडासयी	14(सम्पूर्ण)	0.677964
567	कद्र	करवर	घडासयी	धारा_14(सम्पूर्ण)	0.11032
568	कद्र	करवर	घडासयी	धारा_14(सम्पूर्ण)	0.235114
569	कद्र	करवर	घडासयी	14(सम्पूर्ण)	0.0292006
					<b>299.3817624</b>
574	कैगा	करवर	घडासयी	40(भाग)	110.7
575	कैगा	करवर	घडासयी	41(भाग)	76.6
577	कैगा	करवर	घडासयी	94(भाग)	1.65784
					<b>189</b>
578	कलाचे	येल्लापुर	येल्लापुरा	322/क (सम्पूर्ण)	2.59507
579	कलाचे	येल्लापुर	येल्लापुरा	322/ख/12(सम्पूर्ण)	3.6816
580	कलाचे	येल्लापुर	येल्लापुरा	322/ख/2(सम्पूर्ण)	0.54595
581	कलाचे	येल्लापुर	येल्लापुरा	322/ख/1(सम्पूर्ण)	0.66548
582	कलाचे	येल्लापुर	येल्लापुरा	322/क/4(सम्पूर्ण)	0.646632
583	कलाचे	येल्लापुर	येल्लापुरा	322/ख/3(सम्पूर्ण)	1.15726
584	कलाचे	येल्लापुर	येल्लापुरा	322/ख/5(सम्पूर्ण)	0.586791
585	कलाचे	येल्लापुर	येल्लापुरा	322/ख/6(सम्पूर्ण)	1.22415
586	कलाचे	येल्लापुर	येल्लापुरा	355/ख/7(सम्पूर्ण)	0.964534
587	कलाचे	येल्लापुर	येल्लापुरा	322/ख/8(सम्पूर्ण)	0.395271
588	कलाचे	येल्लापुर	येल्लापुरा	322/ख/9(सम्पूर्ण)	0.787314
589	कलाचे	येल्लापुर	येल्लापुरा	605/ख/11(सम्पूर्ण)	0.936091
590	कलाचे	येल्लापुर	येल्लापुरा	605/ख/4(सम्पूर्ण)	2.13219
591	कलाचे	येल्लापुर	येल्लापुरा	605/ख/7(सम्पूर्ण)	0.956977
592	कलाचे	येल्लापुर	येल्लापुरा	605/ख/10(सम्पूर्ण)	1.45717
593	कलाचे	येल्लापुर	येल्लापुरा	605/ख/5(सम्पूर्ण)	1.29466
594	कलाचे	येल्लापुर	येल्लापुरा	605/ख/6(सम्पूर्ण)	1.19566
595	कलाचे	येल्लापुर	येल्लापुरा	605/ख/12(सम्पूर्ण)	1.04287
596	कलाचे	येल्लापुर	येल्लापुरा	605/ख/16(सम्पूर्ण)	1.33551
597	कलाचे	येल्लापुर	येल्लापुरा	605/ख/13(सम्पूर्ण)	0.572184
598	कलाचे	येल्लापुर	येल्लापुरा	605/ख/14(सम्पूर्ण)	0.256333
599	कलाचे	येल्लापुर	येल्लापुरा	605/ख/14(सम्पूर्ण)	1.22365
600	कलाचे	येल्लापुर	येल्लापुरा	605/ख/23(सम्पूर्ण)	0.784288
601	कलाचे	येल्लापुर	येल्लापुरा	605/ख/15(सम्पूर्ण)	0.687597
602	कलाचे	येल्लापुर	येल्लापुरा	605/ख/22(सम्पूर्ण)	1.10416

603	कलाचे	येवलापुर	येवलापुरा	605/ख/25(सम्पूर्ण)	0.977886
604	कलाचे	येवलापुर	येवलापुरा	605/ख/25(सम्पूर्ण)	1.97714
605	कलाचे	येवलापुर	येवलापुरा	605/ख /21(सम्पूर्ण)	1.14473
606	कलाचे	येवलापुर	येवलापुरा	605/ख/20(सम्पूर्ण)	0.872873
607	कलाचे	येवलापुर	येवलापुरा	605/ख/24(सम्पूर्ण)	1.97897
608	कलाचे	येवलापुर	येवलापुरा	605/ख/27(सम्पूर्ण)	0.967881
609	कलाचे	येवलापुर	येवलापुरा	605/ख/19(सम्पूर्ण)	0.537132
610	कलाचे	येवलापुर	येवलापुरा	605/ख/28(सम्पूर्ण)	1.1797
611	कलाचे	येवलापुर	येवलापुरा	605/ख/31(सम्पूर्ण)	3.25979
612	कलाचे	येवलापुर	येवलापुरा	605/ख/28(सम्पूर्ण)	0.422365
613	कलाचे	येवलापुर	येवलापुरा	605_29(सम्पूर्ण)	1.36736
614	कलाचे	येवलापुर	येवलापुरा	605/ख/32(सम्पूर्ण)	1.50008
615	कलाचे	येवलापुर	येवलापुरा	605/ख/30(सम्पूर्ण)	0.221744
616	कलाचे	येवलापुर	येवलापुरा	605/ख/34(सम्पूर्ण)	0.183017
617	कलाचे	येवलापुर	येवलापुरा	605/ख/33(सम्पूर्ण)	1.55469
618	कलाचे	येवलापुर	येवलापुरा	605/ख/36(सम्पूर्ण)	1.2409
619	कलाचे	येवलापुर	येवलापुरा	605/ख/37(सम्पूर्ण)	1.8752
620	कलाचे	येवलापुर	येवलापुरा	605/ख/38(सम्पूर्ण)	0.510394
621	कलाचे	येवलापुर	येवलापुरा	305/ख/32(सम्पूर्ण)	0.685565
622	कलाचे	येवलापुर	येवलापुरा	605/ख39(सम्पूर्ण)	0.351079
623	कलाचे	येवलापुर	येवलापुरा	605/ख/41(सम्पूर्ण)	1.36367
624	कलाचे	येवलापुर	येवलापुरा	605/ख/42(सम्पूर्ण)	0.819527
625	कलाचे	येवलापुर	येवलापुरा	605/ख/43(सम्पूर्ण)	1.7899
626	कलाचे	येवलापुर	येवलापुरा	605/ख/44(सम्पूर्ण)	0.513654
627	कलाचे	येवलापुर	येवलापुरा	605/ख/45(सम्पूर्ण)	0.860568
628	कलाचे	येवलापुर	येवलापुरा	605/ख/(सम्पूर्ण)	4.43799
629	कलाचे	येवलापुर	येवलापुरा	605/ख/46(सम्पूर्ण)	1.01122
630	कलाचे	येवलापुर	येवलापुरा	242(सम्पूर्ण)	0.214703
631	कलाचे	येवलापुर	येवलापुरा	242(सम्पूर्ण)	0.31981
632	कलाचे	येवलापुर	येवलापुरा	242(सम्पूर्ण)	0.0987967
633	कलाचे	येवलापुर	येवलापुरा	242(सम्पूर्ण)	0.40067
634	कलाचे	येवलापुर	येवलापुरा	242(सम्पूर्ण)	0.46843
635	कलाचे	येवलापुर	येवलापुरा	441(सम्पूर्ण)	0.192546
636	कलाचे	येवलापुर	येवलापुरा	617(सम्पूर्ण)	0.864967
637	कलाचे	येवलापुर	येवलापुरा	NA(सम्पूर्ण)	0.232155
638	कलाचे	येवलापुर	येवलापुरा	590(सम्पूर्ण)	0.0340269
639	कलाचे	येवलापुर	येवलापुरा	254(सम्पूर्ण)	3.03377
640	कलाचे	येवलापुर	येवलापुरा	264(सम्पूर्ण)	0.263542

641	कलाचे	येल्लापुर	येल्लापुरा	261(सम्पूर्ण)	2.25849
642	कलाचे	येल्लापुर	येल्लापुरा	268(सम्पूर्ण)	1.86478
643	कलाचे	येल्लापुर	येल्लापुरा	260(सम्पूर्ण)	1.37443
644	कलाचे	येल्लापुर	येल्लापुरा	263(सम्पूर्ण)	1.05412
645	कलाचे	येल्लापुर	येल्लापुरा	262(सम्पूर्ण)	0.473471
646	कलाचे	येल्लापुर	येल्लापुरा	287(सम्पूर्ण)	0.489251
647	कलाचे	येल्लापुर	येल्लापुरा	296(सम्पूर्ण)	5.75909
648	कलाचे	येल्लापुर	येल्लापुरा	288(सम्पूर्ण)	2.00776
649	कलाचे	येल्लापुर	येल्लापुरा	295(सम्पूर्ण)	1.34056
650	कलाचे	येल्लापुर	येल्लापुरा	297(सम्पूर्ण)	1.86353
651	कलाचे	येल्लापुर	येल्लापुरा	268(सम्पूर्ण)	0.981424
652	कलाचे	येल्लापुर	येल्लापुरा	299(सम्पूर्ण)	3.42712
653	कलाचे	येल्लापुर	येल्लापुरा	308(सम्पूर्ण)	0.308938
654	कलाचे	येल्लापुर	येल्लापुरा	306(सम्पूर्ण)	0.272518
655	कलाचे	येल्लापुर	येल्लापुरा	305(सम्पूर्ण)	1.9782
656	कलाचे	येल्लापुर	येल्लापुरा	317(सम्पूर्ण)	0.37095
657	कलाचे	येल्लापुर	येल्लापुरा	319(सम्पूर्ण)	0.25567
658	कलाचे	येल्लापुर	येल्लापुरा	311(सम्पूर्ण)	0.943219
659	कलाचे	येल्लापुर	येल्लापुरा	310(सम्पूर्ण)	0.463353
660	कलाचे	येल्लापुर	येल्लापुरा	312(सम्पूर्ण)	3.07407
661	कलाचे	येल्लापुर	येल्लापुरा	317(सम्पूर्ण)	1.69968
662	कलाचे	येल्लापुर	येल्लापुरा	318(सम्पूर्ण)	1.14941
663	कलाचे	येल्लापुर	येल्लापुरा	313(सम्पूर्ण)	0.883866
664	कलाचे	येल्लापुर	येल्लापुरा	314(सम्पूर्ण)	1.02372
665	कलाचे	येल्लापुर	येल्लापुरा	316(सम्पूर्ण)	0.530513
666	कलाचे	येल्लापुर	येल्लापुरा	319(सम्पूर्ण)	1.57921
667	कलाचे	येल्लापुर	येल्लापुरा	315(सम्पूर्ण)	0.980484
668	कलाचे	येल्लापुर	येल्लापुरा	120(सम्पूर्ण)	1.00946
669	कलाचे	येल्लापुर	येल्लापुरा	388(सम्पूर्ण)	1.72592
670	कलाचे	येल्लापुर	येल्लापुरा	389(सम्पूर्ण)	1.77562
671	कलाचे	येल्लापुर	येल्लापुरा	390(सम्पूर्ण)	1.09328
672	कलाचे	येल्लापुर	येल्लापुरा	395(सम्पूर्ण)	1.08815
673	कलाचे	येल्लापुर	येल्लापुरा	425(सम्पूर्ण)	1.26997
674	कलाचे	येल्लापुर	येल्लापुरा	424(सम्पूर्ण)	1.24293
675	कलाचे	येल्लापुर	येल्लापुरा	427(सम्पूर्ण)	0.313643
676	कलाचे	येल्लापुर	येल्लापुरा	102(सम्पूर्ण)	0.243152
677	कलाचे	येल्लापुर	येल्लापुरा	401(सम्पूर्ण)	0.47138
678	कलाचे	येल्लापुर	येल्लापुरा	442(सम्पूर्ण)	1.05254

679	कलाचे	येल्लापुर	येल्लापुरा	435(सम्पूर्ण)	0.884997
680	कलाचे	येल्लापुर	येल्लापुरा	431(सम्पूर्ण)	1.31595
681	कलाचे	येल्लापुर	येल्लापुरा	605/ख/1(सम्पूर्ण)	3.76787
682	कलाचे	येल्लापुर	येल्लापुरा	451(सम्पूर्ण)	0.475926
683	कलाचे	येल्लापुर	येल्लापुरा	452(सम्पूर्ण)	0.529825
684	कलाचे	येल्लापुर	येल्लापुरा	466(सम्पूर्ण)	1.0993
685	कलाचे	येल्लापुर	येल्लापुरा	473(सम्पूर्ण)	0.831726
686	कलाचे	येल्लापुर	येल्लापुरा	562(सम्पूर्ण)	0.259351
687	कलाचे	येल्लापुर	येल्लापुरा	567(सम्पूर्ण)	0.605076
688	कलाचे	येल्लापुर	येल्लापुरा	566(सम्पूर्ण)	0.372593
689	कलाचे	येल्लापुर	येल्लापुरा	570(सम्पूर्ण)	0.296633
690	कलाचे	येल्लापुर	येल्लापुरा	571(सम्पूर्ण)	0.60733
691	कलाचे	येल्लापुर	येल्लापुरा	326(सम्पूर्ण)	2.167
692	कलाचे	येल्लापुर	येल्लापुरा	596(सम्पूर्ण)	0.517919
693	कलाचे	येल्लापुर	येल्लापुरा	598(सम्पूर्ण)	0.891052
694	कलाचे	येल्लापुर	येल्लापुरा	599(सम्पूर्ण)	1.3461
695	कलाचे	येल्लापुर	येल्लापुरा	327/ख/1(सम्पूर्ण)	1.75302
696	कलाचे	येल्लापुर	येल्लापुरा	325(सम्पूर्ण)	0.836079
697	कलाचे	येल्लापुर	येल्लापुरा	600(सम्पूर्ण)	0.320668
698	कलाचे	येल्लापुर	येल्लापुरा	601(सम्पूर्ण)	0.384419
699	कलाचे	येल्लापुर	येल्लापुरा	602(सम्पूर्ण)	0.376782
700	कलाचे	येल्लापुर	येल्लापुरा	327/ख/2(सम्पूर्ण)	2.64505
701	कलाचे	येल्लापुर	येल्लापुरा	603(सम्पूर्ण)	0.509097
702	कलाचे	येल्लापुर	येल्लापुरा	324(सम्पूर्ण)	1.59687
703	कलाचे	येल्लापुर	येल्लापुरा	604(सम्पूर्ण)	0.254899
704	कलाचे	येल्लापुर	येल्लापुरा	520(सम्पूर्ण)	0.48855
705	कलाचे	येल्लापुर	येल्लापुरा	519(सम्पूर्ण)	0.403568
706	कलाचे	येल्लापुर	येल्लापुरा	183(सम्पूर्ण)	0.339202
707	कलाचे	येल्लापुर	येल्लापुरा	242(सम्पूर्ण)	4.05263
708	कलाचे	येल्लापुर	येल्लापुरा	242(सम्पूर्ण)	0.87308
709	कलाचे	येल्लापुर	येल्लापुरा	242(सम्पूर्ण)	8.67738
710	कलाचे	येल्लापुर	येल्लापुरा	242(सम्पूर्ण)	2.31003
711	कलाचे	येल्लापुर	येल्लापुरा	242(सम्पूर्ण)	0.482725
712	कलाचे	येल्लापुर	येल्लापुरा	473(सम्पूर्ण)	0.742547
713	कलाचे	येल्लापुर	येल्लापुरा	595(सम्पूर्ण)	1.38103
714	कलाचे	येल्लापुर	येल्लापुरा	242(सम्पूर्ण)	1.21472
715	कलाचे	येल्लापुर	येल्लापुरा	322(सम्पूर्ण)	157.473
716	कलाचे	येल्लापुर	येल्लापुरा	607(सम्पूर्ण)	119.972

717	कलाचे	येल्लापुर	येल्लापुरा	605(सम्पूर्ण)	42.1434
718	कलाचे	येल्लापुर	येल्लापुरा	244(सम्पूर्ण)	332.087
719	कलाचे	येल्लापुर	येल्लापुरा	242(भाग)	125.453
720	कलाचे	येल्लापुर	येल्लापुरा	186(सम्पूर्ण)	0.395188
721	कलाचे	येल्लापुर	येल्लापुरा	242(भाग)	98.7223
722	कलाचे	येल्लापुर	येल्लापुरा	267(सम्पूर्ण)	0.183461
					<b>1039.692049</b>
723	कालांबुली	जोयदा	क्यासलारक	4(सम्पूर्ण)	0.00737583
					<b>0.00737583</b>
724	कलंकखंडा	जोयदा	सूपा	15(सम्पूर्ण)	306.576
					<b>306.576</b>
725	करम जोयिडा	जोयदा	सूपा	343(सम्पूर्ण)	1.4455
726	करम जोयिडा	जोयदा	सूपा	344(सम्पूर्ण)	1.30562
727	करम जोयिडा	जोयदा	सूपा	389(सम्पूर्ण)	2.74441
728	करम जोयिडा	जोयदा	सूपा	390(सम्पूर्ण)	2.83191
729	करम जोयिडा	जोयदा	सूपा	393(सम्पूर्ण)	2.56964
730	करम जोयिडा	जोयदा	सूपा	392(सम्पूर्ण)	1.52222
731	करम जोयिडा	जोयदा	सूपा	391(सम्पूर्ण)	2.63744
732	करम जोयिडा	जोयदा	सूपा	392(सम्पूर्ण)	1.23222
733	करम जोयिडा	जोयदा	सूपा	धारा_392(सम्पूर्ण)	0.0720924
734	करम जोयिडा	जोयदा	सूपा	58(सम्पूर्ण)	5.61795
735	करम जोयिडा	जोयदा	सूपा	339(सम्पूर्ण)	1.23053
736	करम जोयिडा	जोयदा	सूपा	338(सम्पूर्ण)	1.22887
737	करम जोयिडा	जोयदा	सूपा	335(सम्पूर्ण)	1.57293
738	करम जोयिडा	जोयदा	सूपा	326(सम्पूर्ण)	1.77466
739	करम जोयिडा	जोयदा	सूपा	329(सम्पूर्ण)	1.74998
740	करम जोयिडा	जोयदा	सूपा	332(सम्पूर्ण)	1.63742
741	करम जोयिडा	जोयदा	सूपा	340(सम्पूर्ण)	1.00644
742	करम जोयिडा	जोयदा	सूपा	328(सम्पूर्ण)	1.62464
743	करम जोयिडा	जोयदा	सूपा	330(सम्पूर्ण)	1.65522
744	करम जोयिडा	जोयदा	सूपा	331(सम्पूर्ण)	1.41811
745	करम जोयिडा	जोयदा	सूपा	333(सम्पूर्ण)	1.56109
746	करम जोयिडा	जोयदा	सूपा	334(सम्पूर्ण)	1.7134
747	करम जोयिडा	जोयदा	सूपा	337(सम्पूर्ण)	1.6824
748	करम जोयिडा	जोयदा	सूपा	16(सम्पूर्ण)	0.246818
749	करम जोयिडा	जोयदा	सूपा	17(सम्पूर्ण)	0.288988
750	करम जोयिडा	जोयदा	सूपा	18(सम्पूर्ण)	0.212405
751	करम जोयिडा	जोयदा	सूपा	19(सम्पूर्ण)	0.215697

752	करम जोयिडा	जोयदा	सूपा	14(सम्पूर्ण)	0.140623
753	करम जोयिडा	जोयदा	सूपा	13(सम्पूर्ण)	0.165253
754	करम जोयिडा	जोयदा	सूपा	190(सम्पूर्ण)	0.90492
755	करम जोयिडा	जोयदा	सूपा	228(सम्पूर्ण)	0.194863
756	करम जोयिडा	जोयदा	सूपा	236(सम्पूर्ण)	0.812361
757	करम जोयिडा	जोयदा	सूपा	320(सम्पूर्ण)	0.159963
758	करम जोयिडा	जोयदा	सूपा	302(सम्पूर्ण)	0.517209
759	करम जोयिडा	जोयदा	सूपा	301(सम्पूर्ण)	0.173161
760	करम जोयिडा	जोयदा	सूपा	299(सम्पूर्ण)	0.409639
761	करम जोयिडा	जोयदा	सूपा	319(सम्पूर्ण)	0.144232
762	करम जोयिडा	जोयदा	सूपा	300(सम्पूर्ण)	0.249222
763	करम जोयिडा	जोयदा	सूपा	137(सम्पूर्ण)	0.000189722
764	करम जोयिडा	जोयदा	सूपा	धारा_26(सम्पूर्ण)	0.580822
765	करम जोयिडा	जोयदा	सूपा	26(सम्पूर्ण)	2.54679
766	करम जोयिडा	जोयदा	सूपा	सडक_26(सम्पूर्ण)	2.04719
767	करम जोयिडा	जोयदा	सूपा	धारा_26(सम्पूर्ण)	0.628543
768	करम जोयिडा	जोयदा	सूपा	धारा_26(सम्पूर्ण)	0.224439
769	करम जोयिडा	जोयदा	सूपा	धारा_26(सम्पूर्ण)	0.374831
770	करम जोयिडा	जोयदा	सूपा	44(सम्पूर्ण)	0.000995081
771	करम जोयिडा	जोयदा	सूपा	26(सम्पूर्ण)	218.612
772	करम जोयिडा	जोयदा	सूपा	26(सम्पूर्ण)	18.6431
773	करम जोयिडा	जोयदा	सूपा	195(सम्पूर्ण)	343.522
774	करम जोयिडा	जोयदा	सूपा	249(सम्पूर्ण)	341.17
775	करम जोयिडा	जोयदा	सूपा	सडक(सम्पूर्ण)	0.363198
776	करम जोयिडा	जोयदा	सूपा	316(सम्पूर्ण)	6.82776
777	करम जोयिडा	जोयदा	सूपा	311(सम्पूर्ण)	2.99807
778	करम जोयिडा	जोयदा	सूपा	321(सम्पूर्ण)	222.183
779	करम जोयिडा	जोयदा	सूपा	318(सम्पूर्ण)	272.214
780	करम जोयिडा	जोयदा	सूपा	260(सम्पूर्ण)	190.054
781	करम जोयिडा	जोयदा	सूपा	259(सम्पूर्ण)	218.268
782	करम जोयिडा	जोयदा	सूपा	254(सम्पूर्ण)	238.28
783	करम जोयिडा	जोयदा	सूपा	201(सम्पूर्ण)	1.34889
784	करम जोयिडा	जोयदा	सूपा	225(सम्पूर्ण)	3.07062
785	करम जोयिडा	जोयदा	सूपा	220(सम्पूर्ण)	269.595
786	करम जोयिडा	जोयदा	सूपा	186(सम्पूर्ण)	337.914
787	करम जोयिडा	जोयदा	सूपा	132(सम्पूर्ण)	214.126
788	करम जोयिडा	जोयदा	सूपा	222(सम्पूर्ण)	1.05853
					<b>2953.322014</b>

789	कटेला	जोयदा	कुंभारवाडा	163(सम्पूर्ण)	2.84134
790	कटेला	जोयदा	कुंभारवाडा	165(सम्पूर्ण)	2.98031
791	कटेला	जोयदा	कुंभारवाडा	164(सम्पूर्ण)	2.6133
792	कटेला	जोयदा	कुंभारवाडा	133(सम्पूर्ण)	77.7698
793	कटेला	जोयदा	कुंभारवाडा	91(सम्पूर्ण)	1.23946
794	कटेला	जोयदा	कुंभारवाडा	105(सम्पूर्ण)	0.0783903
795	कटेला	जोयदा	कुंभारवाडा	105(सम्पूर्ण)	0.332128
796	कटेला	जोयदा	कुंभारवाडा	105(सम्पूर्ण)	88.047
797	कटेला	जोयदा	कुंभारवाडा	105(सम्पूर्ण)	0.0256839
798	कटेला	जोयदा	कुंभारवाडा	166(सम्पूर्ण)	2.8053
799	कटेला	जोयदा	कुंभारवाडा	167(सम्पूर्ण)	2.87339
800	कटेला	जोयदा	कुंभारवाडा	127(सम्पूर्ण)	9.06887
801	कटेला	जोयदा	कुंभारवाडा	133(सम्पूर्ण)	105.303
802	कटेला	जोयदा	कुंभारवाडा	90ए1ए1ए(सम्पूर्ण)	2.0159
803	कटेला	जोयदा	कुंभारवाडा	90ए1ए1ए(सम्पूर्ण)	29.9901
804	कटेला	जोयदा	कुंभारवाडा	सडक(सम्पूर्ण)	1.71891
805	कटेला	जोयदा	कुंभारवाडा	105(सम्पूर्ण)	0.000293927
806	कटेला	जोयदा	कुंभारवाडा	116(सम्पूर्ण)	0.34435
807	कटेला	जोयदा	कुंभारवाडा	115(सम्पूर्ण)	0.856022
808	कटेला	जोयदा	कुंभारवाडा	121(सम्पूर्ण)	0.786468
809	कटेला	जोयदा	कुंभारवाडा	131(सम्पूर्ण)	0.854704
810	कटेला	जोयदा	कुंभारवाडा	106(सम्पूर्ण)	0.0757567
					<b>332.6204768</b>
811	कट्टिगे	येल्लापुर	येल्लापुरा	9(सम्पूर्ण)	1.6119
812	कट्टिगे	येल्लापुर	येल्लापुरा	10(सम्पूर्ण)	0.583949
813	कट्टिगे	येल्लापुर	येल्लापुरा	11(सम्पूर्ण)	0.997771
814	कट्टिगे	येल्लापुर	येल्लापुरा	33(सम्पूर्ण)	2.13018
815	कट्टिगे	येल्लापुर	येल्लापुरा	51(सम्पूर्ण)	1.82298
816	कट्टिगे	येल्लापुर	येल्लापुरा	14(सम्पूर्ण)	0.582961
817	कट्टिगे	येल्लापुर	येल्लापुरा	16(सम्पूर्ण)	0.492131
818	कट्टिगे	येल्लापुर	येल्लापुरा	34(सम्पूर्ण)	0.766957
819	कट्टिगे	येल्लापुर	येल्लापुरा	39(सम्पूर्ण)	1.04217
820	कट्टिगे	येल्लापुर	येल्लापुरा	40(सम्पूर्ण)	0.82251
821	कट्टिगे	येल्लापुर	येल्लापुरा	48(सम्पूर्ण)	0.849814
822	कट्टिगे	येल्लापुर	येल्लापुरा	187/ख/1(सम्पूर्ण)	4.58151
823	कट्टिगे	येल्लापुर	येल्लापुरा	185(सम्पूर्ण)	0.823743
824	कट्टिगे	येल्लापुर	येल्लापुरा	188(सम्पूर्ण)	1.71787
825	कट्टिगे	येल्लापुर	येल्लापुरा	180(सम्पूर्ण)	3.04054

826	कट्टिगे	येल्लापुर	येल्लापुरा	189(सम्पूर्ण)	2.22728
827	कट्टिगे	येल्लापुर	येल्लापुरा	205_ख_1(सम्पूर्ण)	1.20045
828	कट्टिगे	येल्लापुर	येल्लापुरा	107(सम्पूर्ण)	1.7363
829	कट्टिगे	येल्लापुर	येल्लापुरा	110(सम्पूर्ण)	2.64728
830	कट्टिगे	येल्लापुर	येल्लापुरा	207 क 2(सम्पूर्ण)	2.17034
831	कट्टिगे	येल्लापुर	येल्लापुरा	90(सम्पूर्ण)	5.98193
832	कट्टिगे	येल्लापुर	येल्लापुरा	207 क 1(सम्पूर्ण)	1.01645
833	कट्टिगे	येल्लापुर	येल्लापुरा	158 क2(सम्पूर्ण)	2.24015
834	कट्टिगे	येल्लापुर	येल्लापुरा	131(सम्पूर्ण)	2.45114
835	कट्टिगे	येल्लापुर	येल्लापुरा	89(सम्पूर्ण)	2.91979
836	कट्टिगे	येल्लापुर	येल्लापुरा	133(सम्पूर्ण)	1.57842
837	कट्टिगे	येल्लापुर	येल्लापुरा	87(सम्पूर्ण)	3.14304
838	कट्टिगे	येल्लापुर	येल्लापुरा	158 क 3(सम्पूर्ण)	1.11981
839	कट्टिगे	येल्लापुर	येल्लापुरा	197(सम्पूर्ण)	3.89554
840	कट्टिगे	येल्लापुर	येल्लापुरा	132(सम्पूर्ण)	1.49421
841	कट्टिगे	येल्लापुर	येल्लापुरा	81(सम्पूर्ण)	3.79319
842	कट्टिगे	येल्लापुर	येल्लापुरा	134(सम्पूर्ण)	1.60905
843	कट्टिगे	येल्लापुर	येल्लापुरा	158 क1(सम्पूर्ण)	3.15996
844	कट्टिगे	येल्लापुर	येल्लापुरा	तालाब_197(सम्पूर्ण)	0.344385
845	कट्टिगे	येल्लापुर	येल्लापुरा	84(सम्पूर्ण)	0.952568
846	कट्टिगे	येल्लापुर	येल्लापुरा	70(सम्पूर्ण)	16.2815
847	कट्टिगे	येल्लापुर	येल्लापुरा	136(सम्पूर्ण)	0.98552
848	कट्टिगे	येल्लापुर	येल्लापुरा	158 Å 2(सम्पूर्ण)	0.760869
849	कट्टिगे	येल्लापुर	येल्लापुरा	158 Å 3(सम्पूर्ण)	0.666084
850	कट्टिगे	येल्लापुर	येल्लापुरा	139(सम्पूर्ण)	1.71895
851	कट्टिगे	येल्लापुर	येल्लापुरा	138(सम्पूर्ण)	4.142
852	कट्टिगे	येल्लापुर	येल्लापुरा	79(सम्पूर्ण)	4.67239
853	कट्टिगे	येल्लापुर	येल्लापुरा	158 क3(सम्पूर्ण)	2.30042
854	कट्टिगे	येल्लापुर	येल्लापुरा	147(सम्पूर्ण)	3.24845
855	कट्टिगे	येल्लापुर	येल्लापुरा	158 क1(सम्पूर्ण)	1.90303
856	कट्टिगे	येल्लापुर	येल्लापुरा	150(सम्पूर्ण)	0.636597
857	कट्टिगे	येल्लापुर	येल्लापुरा	68(सम्पूर्ण)	1.76423
858	कट्टिगे	येल्लापुर	येल्लापुरा	61(सम्पूर्ण)	0.967336
859	कट्टिगे	येल्लापुर	येल्लापुरा	60(सम्पूर्ण)	2.23148
860	कट्टिगे	येल्लापुर	येल्लापुरा	153(सम्पूर्ण)	1.44139
861	कट्टिगे	येल्लापुर	येल्लापुरा	100(सम्पूर्ण)	1.86334
862	कट्टिगे	येल्लापुर	येल्लापुरा	46(सम्पूर्ण)	1.09184
863	कट्टिगे	येल्लापुर	येल्लापुरा	158 क 6(सम्पूर्ण)	0.893454

864	कट्टिगे	येल्लापुर	येल्लापुरा	अनुपलब्ध (सम्पूर्ण)	0.404048
865	कट्टिगे	येल्लापुर	येल्लापुरा	152(सम्पूर्ण)	0.846873
866	कट्टिगे	येल्लापुर	येल्लापुरा	171(सम्पूर्ण)	0.517205
867	कट्टिगे	येल्लापुर	येल्लापुरा	174(सम्पूर्ण)	110.3
868	कट्टिगे	येल्लापुर	येल्लापुरा	172_173(सम्पूर्ण)	304.575
869	कट्टिगे	येल्लापुर	येल्लापुरा	177(सम्पूर्ण)	0.838988
870	कट्टिगे	येल्लापुर	येल्लापुरा	नहर_172_173(सम्पूर्ण)	3.72054
871	कट्टिगे	येल्लापुर	येल्लापुरा	158_167(सम्पूर्ण)	12.3717
872	कट्टिगे	येल्लापुर	येल्लापुरा	168(सम्पूर्ण)	2.35027
873	कट्टिगे	येल्लापुर	येल्लापुरा	169(सम्पूर्ण)	1.93689
874	कट्टिगे	येल्लापुर	येल्लापुरा	170(सम्पूर्ण)	0.624169
875	कट्टिगे	येल्लापुर	येल्लापुरा	धारा_166(सम्पूर्ण)	0.34341
876	कट्टिगे	येल्लापुर	येल्लापुरा	धारा_158_167(सम्पूर्ण)	0.331168
877	कट्टिगे	येल्लापुर	येल्लापुरा	165(सम्पूर्ण)	1.7819
878	कट्टिगे	येल्लापुर	येल्लापुरा	166(सम्पूर्ण)	0.902245
879	कट्टिगे	येल्लापुर	येल्लापुरा	161(सम्पूर्ण)	0.482746
880	कट्टिगे	येल्लापुर	येल्लापुरा	162(सम्पूर्ण)	0.671978
881	कट्टिगे	येल्लापुर	येल्लापुरा	160(सम्पूर्ण)	0.80428
882	कट्टिगे	येल्लापुर	येल्लापुरा	164(सम्पूर्ण)	0.56032
883	कट्टिगे	येल्लापुर	येल्लापुरा	157(सम्पूर्ण)	3.91447
884	कट्टिगे	येल्लापुर	येल्लापुरा	163(सम्पूर्ण)	1.32114
885	कट्टिगे	येल्लापुर	येल्लापुरा	159(सम्पूर्ण)	0.491428
886	कट्टिगे	येल्लापुर	येल्लापुरा	धारा_157(सम्पूर्ण)	0.328393
887	कट्टिगे	येल्लापुर	येल्लापुरा	धारा_157(सम्पूर्ण)	0.864293
888	कट्टिगे	येल्लापुर	येल्लापुरा	नहर_157(सम्पूर्ण)	2.72901
889	कट्टिगे	येल्लापुर	येल्लापुरा	156_155(सम्पूर्ण)	207.892
890	कट्टिगे	येल्लापुर	येल्लापुरा	53(सम्पूर्ण)	1.45483
891	कट्टिगे	येल्लापुर	येल्लापुरा	46(सम्पूर्ण)	148.025
892	कट्टिगे	येल्लापुर	येल्लापुरा	46(सम्पूर्ण)	20.6801
893	कट्टिगे	येल्लापुर	येल्लापुरा	157(सम्पूर्ण)	266.983
894	कट्टिगे	येल्लापुर	येल्लापुरा	157(सम्पूर्ण)	29.5599
895	कट्टिगे	येल्लापुर	येल्लापुरा	175(सम्पूर्ण)	271.445
896	कट्टिगे	येल्लापुर	येल्लापुरा	176(सम्पूर्ण)	147.486
897	कट्टिगे	येल्लापुर	येल्लापुरा	187(सम्पूर्ण)	81.772
898	कट्टिगे	येल्लापुर	येल्लापुरा	178(सम्पूर्ण)	0.339646
899	कट्टिगे	येल्लापुर	येल्लापुरा	179(सम्पूर्ण)	0.732391
900	कट्टिगे	येल्लापुर	येल्लापुरा	184(सम्पूर्ण)	1.58826
901	कट्टिगे	येल्लापुर	येल्लापुरा	204(सम्पूर्ण)	48.9539

902	कट्टिगे	येल्लापुर	येल्लापुरा	196 Å (सम्पूर्ण)	3.55108
903	कट्टिगे	येल्लापुर	येल्लापुरा	182(सम्पूर्ण)	3.39212
904	कट्टिगे	येल्लापुर	येल्लापुरा	183(सम्पूर्ण)	0.0499008
905	कट्टिगे	येल्लापुर	येल्लापुरा	186(सम्पूर्ण)	1.63596
906	कट्टिगे	येल्लापुर	येल्लापुरा	181(सम्पूर्ण)	0.326848
907	कट्टिगे	येल्लापुर	येल्लापुरा	123(सम्पूर्ण)	1.00235
908	कट्टिगे	येल्लापुर	येल्लापुरा	120(सम्पूर्ण)	0.771275
909	कट्टिगे	येल्लापुर	येल्लापुरा	203(सम्पूर्ण)	10.9573
910	कट्टिगे	येल्लापुर	येल्लापुरा	121(सम्पूर्ण)	0.613001
911	कट्टिगे	येल्लापुर	येल्लापुरा	124(सम्पूर्ण)	0.591226
912	कट्टिगे	येल्लापुर	येल्लापुरा	122(सम्पूर्ण)	0.13252
913	कट्टिगे	येल्लापुर	येल्लापुरा	125(सम्पूर्ण)	0.896496
914	कट्टिगे	येल्लापुर	येल्लापुरा	तालाब_158_167(सम्पूर्ण)	0.0227022
915	कट्टिगे	येल्लापुर	येल्लापुरा	126(सम्पूर्ण)	2.27035
916	कट्टिगे	येल्लापुर	येल्लापुरा	127(सम्पूर्ण)	0.618286
917	कट्टिगे	येल्लापुर	येल्लापुरा	128(सम्पूर्ण)	0.338301
918	कट्टिगे	येल्लापुर	येल्लापुरा	129(सम्पूर्ण)	0.496146
919	कट्टिगे	येल्लापुर	येल्लापुरा	130(सम्पूर्ण)	0.428517
920	कट्टिगे	येल्लापुर	येल्लापुरा	तालाब_158_167(सम्पूर्ण)	0.0231382
921	कट्टिगे	येल्लापुर	येल्लापुरा	140(सम्पूर्ण)	0.356094
922	कट्टिगे	येल्लापुर	येल्लापुरा	137(सम्पूर्ण)	0.461625
923	कट्टिगे	येल्लापुर	येल्लापुरा	158 क 5(सम्पूर्ण)	0.364418
924	कट्टिगे	येल्लापुर	येल्लापुरा	158 क 6(सम्पूर्ण)	0.909675
925	कट्टिगे	येल्लापुर	येल्लापुरा	142(सम्पूर्ण)	0.0361709
926	कट्टिगे	येल्लापुर	येल्लापुरा	143(सम्पूर्ण)	0.834395
927	कट्टिगे	येल्लापुर	येल्लापुरा	144(सम्पूर्ण)	0.067791
928	कट्टिगे	येल्लापुर	येल्लापुरा	145(सम्पूर्ण)	0.332675
929	कट्टिगे	येल्लापुर	येल्लापुरा	146(सम्पूर्ण)	0.621992
930	कट्टिगे	येल्लापुर	येल्लापुरा	149(सम्पूर्ण)	1.39927
931	कट्टिगे	येल्लापुर	येल्लापुरा	148(सम्पूर्ण)	0.814284
932	कट्टिगे	येल्लापुर	येल्लापुरा	151(सम्पूर्ण)	0.413729
933	कट्टिगे	येल्लापुर	येल्लापुरा	152(सम्पूर्ण)	1.35678
934	कट्टिगे	येल्लापुर	येल्लापुरा	155(सम्पूर्ण)	0.0959783
935	कट्टिगे	येल्लापुर	येल्लापुरा	धारा_155(सम्पूर्ण)	0.0398737
936	कट्टिगे	येल्लापुर	येल्लापुरा	158_167(सम्पूर्ण)	216.024
937	कट्टिगे	येल्लापुर	येल्लापुरा	141(सम्पूर्ण)	0.282099
938	कट्टिगे	येल्लापुर	येल्लापुरा	धारा_46(सम्पूर्ण)	1.70127
939	कट्टिगे	येल्लापुर	येल्लापुरा	136(सम्पूर्ण)	0.709433

940	कट्टिगे	येल्लापुर	येल्लापुरा	नहर_204(सम्पूर्ण)	0.61439
941	कट्टिगे	येल्लापुर	येल्लापुरा	धारा_171(सम्पूर्ण)	0.224
942	कट्टिगे	येल्लापुर	येल्लापुरा	धारा_169(सम्पूर्ण)	0.159846
943	कट्टिगे	येल्लापुर	येल्लापुरा	धारा_168(सम्पूर्ण)	0.370682
944	कट्टिगे	येल्लापुर	येल्लापुरा	नहर_157(सम्पूर्ण)	0.494107
945	कट्टिगे	येल्लापुर	येल्लापुरा	59(सम्पूर्ण)	0.301751
946	कट्टिगे	येल्लापुर	येल्लापुरा	57(सम्पूर्ण)	0.0993688
947	कट्टिगे	येल्लापुर	येल्लापुरा	58(सम्पूर्ण)	0.233429
948	कट्टिगे	येल्लापुर	येल्लापुरा	154(सम्पूर्ण)	0.243955
949	कट्टिगे	येल्लापुर	येल्लापुरा	56(सम्पूर्ण)	0.966474
950	कट्टिगे	येल्लापुर	येल्लापुरा	54(सम्पूर्ण)	0.498067
951	कट्टिगे	येल्लापुर	येल्लापुरा	119(सम्पूर्ण)	1.09631
952	कट्टिगे	येल्लापुर	येल्लापुरा	135(सम्पूर्ण)	0.651019
953	कट्टिगे	येल्लापुर	येल्लापुरा	69(सम्पूर्ण)	0.969123
954	कट्टिगे	येल्लापुर	येल्लापुरा	127(सम्पूर्ण)	0.225188
955	कट्टिगे	येल्लापुर	येल्लापुरा	1(सम्पूर्ण)	1.95714
956	कट्टिगे	येल्लापुर	येल्लापुरा	1(सम्पूर्ण)	0.247766
957	कट्टिगे	येल्लापुर	येल्लापुरा	193(सम्पूर्ण)	0.0283039
958	कट्टिगे	येल्लापुर	येल्लापुरा	206(सम्पूर्ण)	5.96376
959	कट्टिगे	येल्लापुर	येल्लापुरा	205(सम्पूर्ण)	6.85974
960	कट्टिगे	येल्लापुर	येल्लापुरा	202(सम्पूर्ण)	9.88847
961	कट्टिगे	येल्लापुर	येल्लापुरा	116(सम्पूर्ण)	2.42984
962	कट्टिगे	येल्लापुर	येल्लापुरा	100(सम्पूर्ण)	10.6695
963	कट्टिगे	येल्लापुर	येल्लापुरा	नहर_206(सम्पूर्ण)	0.777275
964	कट्टिगे	येल्लापुर	येल्लापुरा	नहर_203(सम्पूर्ण)	0.181548
965	कट्टिगे	येल्लापुर	येल्लापुरा	205(सम्पूर्ण)	7.97218
966	कट्टिगे	येल्लापुर	येल्लापुरा	194(सम्पूर्ण)	1.86827
					<b>2106.972213</b>
967	कोडासली	येल्लापुर	येल्लापुरा	110/ख3(सम्पूर्ण)	3.25535
968	कोडासली	येल्लापुर	येल्लापुरा	110(सम्पूर्ण)	0.322025
969	कोडासली	येल्लापुर	येल्लापुरा	110/ख2(सम्पूर्ण)	1.08587
970	कोडासली	येल्लापुर	येल्लापुरा	110/ख1(सम्पूर्ण)	7.5596
971	कोडासली	येल्लापुर	येल्लापुरा	85(सम्पूर्ण)	1.28365
972	कोडासली	येल्लापुर	येल्लापुरा	110/ख5(सम्पूर्ण)	1.98222
973	कोडासली	येल्लापुर	येल्लापुरा	110/ख9(सम्पूर्ण)	4.27072
974	कोडासली	येल्लापुर	येल्लापुरा	82(सम्पूर्ण)	1.79875
975	कोडासली	येल्लापुर	येल्लापुरा	82(सम्पूर्ण)	2.2612
976	कोडासली	येल्लापुर	येल्लापुरा	110/ख10(सम्पूर्ण)	2.87956

977	कोडासली	येल्लापुर	येल्लापुरा	110/ख4(सम्पूर्ण)	5.06551
978	कोडासली	येल्लापुर	येल्लापुरा	81(सम्पूर्ण)	2.58454
979	कोडासली	येल्लापुर	येल्लापुरा	110/ख11(सम्पूर्ण)	0.959068
980	कोडासली	येल्लापुर	येल्लापुरा	77(सम्पूर्ण)	0.639272
981	कोडासली	येल्लापुर	येल्लापुरा	110/ख12(सम्पूर्ण)	1.81659
982	कोडासली	येल्लापुर	येल्लापुरा	110/ख13(सम्पूर्ण)	1.09773
983	कोडासली	येल्लापुर	येल्लापुरा	110/ख14(सम्पूर्ण)	3.36035
984	कोडासली	येल्लापुर	येल्लापुरा	110(सम्पूर्ण)	0.793866
985	कोडासली	येल्लापुर	येल्लापुरा	49(सम्पूर्ण)	0.753989
986	कोडासली	येल्लापुर	येल्लापुरा	110(सम्पूर्ण)	1.23511
987	कोडासली	येल्लापुर	येल्लापुरा	110/B15(सम्पूर्ण)	0.655671
988	कोडासली	येल्लापुर	येल्लापुरा	48(सम्पूर्ण)	0.493396
989	कोडासली	येल्लापुर	येल्लापुरा	110/ख16(सम्पूर्ण)	1.03008
990	कोडासली	येल्लापुर	येल्लापुरा	115/ख2(सम्पूर्ण)	2.96188
991	कोडासली	येल्लापुर	येल्लापुरा	110/ख17(सम्पूर्ण)	1.12351
992	कोडासली	येल्लापुर	येल्लापुरा	47(सम्पूर्ण)	0.386243
993	कोडासली	येल्लापुर	येल्लापुरा	114(सम्पूर्ण)	1.99942
994	कोडासली	येल्लापुर	येल्लापुरा	23(सम्पूर्ण)	1.19089
995	कोडासली	येल्लापुर	येल्लापुरा	22(सम्पूर्ण)	0.556011
996	कोडासली	येल्लापुर	येल्लापुरा	21(सम्पूर्ण)	1.16331
997	कोडासली	येल्लापुर	येल्लापुरा	19(सम्पूर्ण)	1.31004
998	कोडासली	येल्लापुर	येल्लापुरा	18(सम्पूर्ण)	2.18816
999	कोडासली	येल्लापुर	येल्लापुरा	20(सम्पूर्ण)	1.72707
1000	कोडासली	येल्लापुर	येल्लापुरा	112(सम्पूर्ण)	0.690488
1001	कोडासली	येल्लापुर	येल्लापुरा	111(सम्पूर्ण)	0.0623471
1002	कोडासली	येल्लापुर	येल्लापुरा	113(सम्पूर्ण)	0.420895
1003	कोडासली	येल्लापुर	येल्लापुरा	115(सम्पूर्ण)	23.7652
1004	कोडासली	येल्लापुर	येल्लापुरा	114(सम्पूर्ण)	0.311423
1005	कोडासली	येल्लापुर	येल्लापुरा	110(सम्पूर्ण)	93.0334
1006	कोडासली	येल्लापुर	येल्लापुरा	116(सम्पूर्ण)	1.3128
1007	कोडासली	येल्लापुर	येल्लापुरा	77(सम्पूर्ण)	0.290064
1008	कोडासली	येल्लापुर	येल्लापुरा	80(सम्पूर्ण)	1.41401
1009	कोडासली	येल्लापुर	येल्लापुरा	77(सम्पूर्ण)	0.873703
1010	कोडासली	येल्लापुर	येल्लापुरा	67(सम्पूर्ण)	7.30692
1011	कोडासली	येल्लापुर	येल्लापुरा	67(सम्पूर्ण)	0.222104
1012	कोडासली	येल्लापुर	येल्लापुरा	67(सम्पूर्ण)	0.0759117
					<b>191.5699168</b>
1013	कोना शेता	जोयदा	क्यासलारक	52(सम्पूर्ण)	1.38654

1014	कोना शेता	जोयदा	क्यासलारक	47(सम्पूर्ण)	1.02737
1015	कोना शेता	जोयदा	क्यासलारक	48(सम्पूर्ण)	0.941578
1016	कोना शेता	जोयदा	क्यासलारक	49(सम्पूर्ण)	1.02782
1017	कोना शेता	जोयदा	क्यासलारक	51(सम्पूर्ण)	0.808018
1018	कोना शेता	जोयदा	क्यासलारक	50(सम्पूर्ण)	0.531404
1019	कोना शेता	जोयदा	क्यासलारक	46(सम्पूर्ण)	8.57565
1020	कोना शेता	जोयदा	क्यासलारक	45(सम्पूर्ण)	9.80912
1021	कोना शेता	जोयदा	क्यासलारक	44(सम्पूर्ण)	10.1459
1022	कोना शेता	जोयदा	क्यासलारक	43(सम्पूर्ण)	11.2271
1023	कोना शेता	जोयदा	क्यासलारक	42(सम्पूर्ण)	7.91356
1024	कोना शेता	जोयदा	क्यासलारक	सडक_49(सम्पूर्ण)	0.830365
1025	कोना शेता	जोयदा	क्यासलारक	22(सम्पूर्ण)	2.94084
1026	कोना शेता	जोयदा	क्यासलारक	24(सम्पूर्ण)	0.312217
1027	कोना शेता	जोयदा	क्यासलारक	7/क1(सम्पूर्ण)	4.52643
1028	कोना शेता	जोयदा	क्यासलारक	7/क1(सम्पूर्ण)	1.11273
1029	कोना शेता	जोयदा	क्यासलारक	सडक_7/क1(सम्पूर्ण)	2.29743
1030	कोना शेता	जोयदा	क्यासलारक	7/क1(सम्पूर्ण)	536.051
1031	कोना शेता	जोयदा	क्यासलारक	7/क (सम्पूर्ण)	1.93604
1032	कोना शेता	जोयदा	क्यासलारक	7/क2(सम्पूर्ण)	1.25431
1033	कोना शेता	जोयदा	क्यासलारक	23(सम्पूर्ण)	0.507606
1034	कोना शेता	जोयदा	क्यासलारक	सडक_7/क1(सम्पूर्ण)	0.946226
1035	कोना शेता	जोयदा	क्यासलारक	7/क1(सम्पूर्ण)	3.08733
1036	कोना शेता	जोयदा	क्यासलारक	सडक_7/क1(सम्पूर्ण)	4.18478
1037	कोना शेता	जोयदा	क्यासलारक	13(सम्पूर्ण)	111.521
1038	कोना शेता	जोयदा	क्यासलारक	धारा_13(सम्पूर्ण)	1.46459
1039	कोना शेता	जोयदा	क्यासलारक	13(सम्पूर्ण)	5.23578
1040	कोना शेता	जोयदा	क्यासलारक	7/क1(सम्पूर्ण)	1.64695
1041	कोना शेता	जोयदा	क्यासलारक	धारा_23(सम्पूर्ण)	0.301032
1042	कोना शेता	जोयदा	क्यासलारक	7/क1(सम्पूर्ण)	0.856853
1043	कोना शेता	जोयदा	क्यासलारक	सडक_7/क1(सम्पूर्ण)	0.62786
1044	कोना शेता	जोयदा	क्यासलारक	7/क1(सम्पूर्ण)	0.184373
1045	कोना शेता	जोयदा	क्यासलारक	धारा_7/क1(सम्पूर्ण)	2.00742
1046	कोना शेता	जोयदा	क्यासलारक	धारा_25(सम्पूर्ण)	0.103281
					<b>737.330503</b>
1047	कोनाडे	जोयदा	सूपा	2(सम्पूर्ण)	0.0799243
1048	कोनाडे	जोयदा	सूपा	1/क101क1क(भाग)	119.06
1049	कोनाडे	जोयदा	सूपा	तालाब_1/क101क1क(सम्पूर्ण)	0.101427
1050	कोनाडे	जोयदा	सूपा	तालाब_1/क101क1क(सम्पूर्ण)	0.0713548

1051	कोनाडे	जोयदा	सूपा	सडक_1/क101क1क(सम्पूर्ण)	0.514688
1052	कोनाडे	जोयदा	सूपा	1/क1क1क2(सम्पूर्ण)	0.0912856
1053	कोनाडे	जोयदा	सूपा	1/क1क2ख(सम्पूर्ण)	0.436499
1054	कोनाडे	जोयदा	सूपा	1/क1क1क3ख(सम्पूर्ण)	0.190846
1055	कोनाडे	जोयदा	सूपा	सडक_1/क1क1क3ख(सम्पूर्ण)	0.115441
1056	कोनाडे	जोयदा	सूपा	1/क1क1क2ख(सम्पूर्ण)	0.180417
1057	कोनाडे	जोयदा	सूपा	1/क1क1क2(सम्पूर्ण)	0.650528
1058	कोनाडे	जोयदा	सूपा	1/क1ख2क(सम्पूर्ण)	0.804883
1059	कोनाडे	जोयदा	सूपा	1/क1ख1क(सम्पूर्ण)	0.146076
1060	कोनाडे	जोयदा	सूपा	1/क1ख1ख(सम्पूर्ण)	1.89458
1061	कोनाडे	जोयदा	सूपा	1/ख(सम्पूर्ण)	0.39617
					<b>124.7341197</b>
1062	कुचेगारा	करेवार	घडासयी	76ख(सम्पूर्ण)	0.16921
1063	कुचेगारा	करेवार	घडासयी	72(भाग)	46.5493
1064	कुचेगारा	करेवार	घडासयी	49(भाग)	103.491
1065	कुचेगारा	करेवार	घडासयी	22ख(सम्पूर्ण)	0.245206
1066	कुचेगारा	करेवार	घडासयी	22क_12(सम्पूर्ण)	0.0221727
1067	कुचेगारा	करेवार	घडासयी	22क_12(सम्पूर्ण)	140.001
1068	कुचेगारा	करेवार	घडासयी	71(भाग)	12.9247
1069	कुचेगारा	करेवार	घडासयी	76क(सम्पूर्ण)	145.835
					<b>449.2375887</b>
1070	कुलागी	हलियाल	दांडेली	12(सम्पूर्ण)	0.0137807
1071	कुलागी	हलियाल	दांडेली	10(सम्पूर्ण)	0.172532
1072	कुलागी	हलियाल	दांडेली	12(सम्पूर्ण)	502.924
					<b>503.1103127</b>
1073	कुंभारकोप्पा	हलियाल	दांडेली	1(सम्पूर्ण)	709.535
					<b>709.535</b>
1074	कुनागिना	जोयदा	क्यासलारक	8(सम्पूर्ण)	1.64444
1075	कुनागिना	जोयदा	क्यासलारक	37(सम्पूर्ण)	4.70189
1076	कुनागिना	जोयदा	क्यासलारक	33(सम्पूर्ण)	3.25446
1077	कुनागिना	जोयदा	क्यासलारक	34(सम्पूर्ण)	3.3903
1078	कुनागिना	जोयदा	क्यासलारक	35(सम्पूर्ण)	3.39333
1079	कुनागिना	जोयदा	क्यासलारक	36(सम्पूर्ण)	4.33108
1080	कुनागिना	जोयदा	क्यासलारक	22/ए1(सम्पूर्ण)	137.984
1081	कुनागिना	जोयदा	क्यासलारक	तालाब_22/क1(सम्पूर्ण)	1.13272
1082	कुनागिना	जोयदा	क्यासलारक	22 क2(सम्पूर्ण)	0.336831
1083	कुनागिना	जोयदा	क्यासलारक	28/क(सम्पूर्ण)	130.166
1084	कुनागिना	जोयदा	क्यासलारक	22/क(सम्पूर्ण)	0.165561

1085	कुनागिना	जोयदा	क्यासलारक	28/क (सम्पूर्ण)	1.69902
					<b>292.199632</b>
1086	लालागुली	येल्लापुर	येल्लापुरा	39ख1(सम्पूर्ण)	0.84196
1087	लालागुली	येल्लापुर	येल्लापुरा	64(सम्पूर्ण)	2.12574
1088	लालागुली	येल्लापुर	येल्लापुरा	65(सम्पूर्ण)	1.60296
1089	लालागुली	येल्लापुर	येल्लापुरा	66(सम्पूर्ण)	3.90428
1090	लालागुली	येल्लापुर	येल्लापुरा	71(सम्पूर्ण)	0.278409
1091	लालागुली	येल्लापुर	येल्लापुरा	53(सम्पूर्ण)	257.821
1092	लालागुली	येल्लापुर	येल्लापुरा	54(सम्पूर्ण)	312.332
1093	लालागुली	येल्लापुर	येल्लापुरा	62(सम्पूर्ण)	116.234
1094	लालागुली	येल्लापुर	येल्लापुरा	61(सम्पूर्ण)	273.518
1095	लालागुली	येल्लापुर	येल्लापुरा	63(सम्पूर्ण)	225.339
1096	लालागुली	येल्लापुर	येल्लापुरा	55(सम्पूर्ण)	0.668413
1097	लालागुली	येल्लापुर	येल्लापुरा	60(सम्पूर्ण)	326.897
1098	लालागुली	येल्लापुर	येल्लापुरा	तालाब_51(सम्पूर्ण)	0.20494
1099	लालागुली	येल्लापुर	येल्लापुरा	39(सम्पूर्ण)	296.631
1100	लालागुली	येल्लापुर	येल्लापुरा	27(सम्पूर्ण)	261.263
1101	लालागुली	येल्लापुर	येल्लापुरा	17(सम्पूर्ण)	204.473
1102	लालागुली	येल्लापुर	येल्लापुरा	35(सम्पूर्ण)	342.062
1103	लालागुली	येल्लापुर	येल्लापुरा	36(सम्पूर्ण)	302.371
1104	लालागुली	येल्लापुर	येल्लापुरा	51(सम्पूर्ण)	188.194
1105	लालागुली	येल्लापुर	येल्लापुरा	28(सम्पूर्ण)	226.671
1106	लालागुली	येल्लापुर	येल्लापुरा	34(सम्पूर्ण)	4.74232
1107	लालागुली	येल्लापुर	येल्लापुरा	धारा_34(सम्पूर्ण)	2.99233
1108	लालागुली	येल्लापुर	येल्लापुरा	34(सम्पूर्ण)	281.698
1109	लालागुली	येल्लापुर	येल्लापुरा	33(सम्पूर्ण)	0.555427
1110	लालागुली	येल्लापुर	येल्लापुरा	33(सम्पूर्ण)	14.7899
1111	लालागुली	येल्लापुर	येल्लापुरा	धारा_33(सम्पूर्ण)	3.11764
1112	लालागुली	येल्लापुर	येल्लापुरा	33(सम्पूर्ण)	109.306
1113	लालागुली	येल्लापुर	येल्लापुरा	धारा_32(सम्पूर्ण)	0.0535824
1114	लालागुली	येल्लापुर	येल्लापुरा	32(सम्पूर्ण)	336.504
1115	लालागुली	येल्लापुर	येल्लापुरा	30(सम्पूर्ण)	0.130289
1116	लालागुली	येल्लापुर	येल्लापुरा	धारा_30(सम्पूर्ण)	0.254517
1117	लालागुली	येल्लापुर	येल्लापुरा	30(सम्पूर्ण)	272.999
1118	लालागुली	येल्लापुर	येल्लापुरा	29(सम्पूर्ण)	0.0135672
1119	लालागुली	येल्लापुर	येल्लापुरा	धारा_29(सम्पूर्ण)	0.0675425
1120	लालागुली	येल्लापुर	येल्लापुरा	29(सम्पूर्ण)	332.613
1121	लालागुली	येल्लापुर	येल्लापुरा	27(सम्पूर्ण)	33.736

1122	लालागुली	येल्लापुर	येल्लापुरा	धारा_27(सम्पूर्ण)	6.30089
1123	लालागुली	येल्लापुर	येल्लापुरा	28(सम्पूर्ण)	11.6074
1124	लालागुली	येल्लापुर	येल्लापुरा	धारा_28(सम्पूर्ण)	3.19449
1125	लालागुली	येल्लापुर	येल्लापुरा	31(सम्पूर्ण)	246.298
1126	लालागुली	येल्लापुर	येल्लापुरा	42(सम्पूर्ण)	2.47855
1127	लालागुली	येल्लापुर	येल्लापुरा	51(सम्पूर्ण)	3.15767
1128	लालागुली	येल्लापुर	येल्लापुरा	46(सम्पूर्ण)	5.87027
1129	लालागुली	येल्लापुर	येल्लापुरा	37ए(सम्पूर्ण)	3.39302
1130	लालागुली	येल्लापुर	येल्लापुरा	14(सम्पूर्ण)	1.65739
1131	लालागुली	येल्लापुर	येल्लापुरा	77(सम्पूर्ण)	0.561743
1132	लालागुली	येल्लापुर	येल्लापुरा	45(सम्पूर्ण)	4.34507
1133	लालागुली	येल्लापुर	येल्लापुरा	44(सम्पूर्ण)	1.91054
1134	लालागुली	येल्लापुर	येल्लापुरा	43(सम्पूर्ण)	1.2492
1135	लालागुली	येल्लापुर	येल्लापुरा	40(सम्पूर्ण)	2.15773
1136	लालागुली	येल्लापुर	येल्लापुरा	41(सम्पूर्ण)	0.644397
1137	लालागुली	येल्लापुर	येल्लापुरा	76(सम्पूर्ण)	0.615029
1138	लालागुली	येल्लापुर	येल्लापुरा	75(सम्पूर्ण)	0.714378
1139	लालागुली	येल्लापुर	येल्लापुरा	50(सम्पूर्ण)	1.98047
1140	लालागुली	येल्लापुर	येल्लापुरा	54(सम्पूर्ण)	0.341294
1141	लालागुली	येल्लापुर	येल्लापुरा	49(सम्पूर्ण)	3.12393
1142	लालागुली	येल्लापुर	येल्लापुरा	48(सम्पूर्ण)	2.52513
1143	लालागुली	येल्लापुर	येल्लापुरा	47(सम्पूर्ण)	0.448608
1144	लालागुली	येल्लापुर	येल्लापुरा	73(सम्पूर्ण)	0.290655
1145	लालागुली	येल्लापुर	येल्लापुरा	38(सम्पूर्ण)	3.18846
1146	लालागुली	येल्लापुर	येल्लापुरा	72(सम्पूर्ण)	0.370041
1147	लालागुली	येल्लापुर	येल्लापुरा	37B(सम्पूर्ण)	0.0243072
1148	लालागुली	येल्लापुर	येल्लापुरा	26(सम्पूर्ण)	1.48358
1149	लालागुली	येल्लापुर	येल्लापुरा	24(सम्पूर्ण)	0.921824
1150	लालागुली	येल्लापुर	येल्लापुरा	25(सम्पूर्ण)	1.30172
1151	लालागुली	येल्लापुर	येल्लापुरा	23(सम्पूर्ण)	1.05767
1152	लालागुली	येल्लापुर	येल्लापुरा	21(सम्पूर्ण)	1.20167
1153	लालागुली	येल्लापुर	येल्लापुरा	28(सम्पूर्ण)	0.531535
1154	लालागुली	येल्लापुर	येल्लापुरा	20(सम्पूर्ण)	1.45001
1155	लालागुली	येल्लापुर	येल्लापुरा	19(सम्पूर्ण)	1.41926
1156	लालागुली	येल्लापुर	येल्लापुरा	22(सम्पूर्ण)	1.73096
1157	लालागुली	येल्लापुर	येल्लापुरा	18(सम्पूर्ण)	2.9046
1158	लालागुली	येल्लापुर	येल्लापुरा	5(सम्पूर्ण)	1.66396
1159	लालागुली	येल्लापुर	येल्लापुरा	4(सम्पूर्ण)	2.56794

1160	लालागुली	येल्लापुर	येल्लापुरा	3(सम्पूर्ण)	0.619809
1161	लालागुली	येल्लापुर	येल्लापुरा	1(सम्पूर्ण)	0.873532
1162	लालागुली	येल्लापुर	येल्लापुरा	2(सम्पूर्ण)	3.14117
1163	लालागुली	येल्लापुर	येल्लापुरा	12(सम्पूर्ण)	1.7093
1164	लालागुली	येल्लापुर	येल्लापुरा	10(सम्पूर्ण)	0.34801
1165	लालागुली	येल्लापुर	येल्लापुरा	11(सम्पूर्ण)	2.0298
1166	लालागुली	येल्लापुर	येल्लापुरा	13(सम्पूर्ण)	0.584015
1167	लालागुली	येल्लापुर	येल्लापुरा	9(सम्पूर्ण)	1.15888
1168	लालागुली	येल्लापुर	येल्लापुरा	8(सम्पूर्ण)	0.926921
1169	लालागुली	येल्लापुर	येल्लापुरा	7(सम्पूर्ण)	1.66311
1170	लालागुली	येल्लापुर	येल्लापुरा	6(सम्पूर्ण)	1.42107
1171	लालागुली	येल्लापुर	येल्लापुरा	29(सम्पूर्ण)	0.695272
1172	लालागुली	येल्लापुर	येल्लापुरा	17(सम्पूर्ण)	0.717591
1173	लालागुली	येल्लापुर	येल्लापुरा	16(सम्पूर्ण)	0.441926
1174	लालागुली	येल्लापुर	येल्लापुरा	15(सम्पूर्ण)	0.554021
1175	लालागुली	येल्लापुर	येल्लापुरा	67(सम्पूर्ण)	3.7414
1176	लालागुली	येल्लापुर	येल्लापुरा	1(सम्पूर्ण)	3.46071
					<b>5087.775745</b>
1177	मल्लपुरा	करवर	घडासयी	33ए1ए(भाग)	0.0167175
1178	मल्लपुरा	करवर	घडासयी	55_68(भाग)	0.0248186
					<b>0.0415361</b>
1179	एन_अदुल्ली	जोयदा	सूपा	8(सम्पूर्ण)	61.682
1180	एन_अदुल्ली	जोयदा	सूपा	13(सम्पूर्ण)	0.531723
1181	एन_अदुल्ली	जोयदा	सूपा	15(सम्पूर्ण)	0.954355
1182	एन_अदुल्ली	जोयदा	सूपा	16(सम्पूर्ण)	1.25179
1183	एन_अदुल्ली	जोयदा	सूपा	14(सम्पूर्ण)	1.04502
					<b>65.464888</b>
1184	एन_बामडे	जोयदा	सूपा	44(सम्पूर्ण)	2.44531
1185	एन_बामडे	जोयदा	सूपा	45(भाग)	0.00575216
1186	एन_बामडे	जोयदा	सूपा	76(सम्पूर्ण)	1.19501
1187	एन_बामडे	जोयदा	सूपा	72(भाग)	165.678
1188	एन_बामडे	जोयदा	सूपा	50(भाग)	22.106
1189	एन_बामडे	जोयदा	सूपा	75(भाग)	90.8214
1190	एन_बामडे	जोयदा	सूपा	51(भाग)	7.13233
1191	एन_बामडे	जोयदा	सूपा	51(भाग)	53.1475
1192	एन_बामडे	जोयदा	सूपा	76(भाग)	11.053
1193	एन_बामडे	जोयदा	सूपा	धारा_17(सम्पूर्ण)	0.48568
1194	एन_बामडे	जोयदा	सूपा	17(सम्पूर्ण)	40.7158

1195	एन_बामडें	जोयदा	सूपा	17(सम्पूर्ण)	0.310348
1196	एन_बामडें	जोयदा	सूपा	सडक_XX(सम्पूर्ण)	1.09891
1197	एन_बामडें	जोयदा	सूपा	66(सम्पूर्ण)	0.145576
					<b>396.3406162</b>
1198	एन_बिरोड	जोयदा	सूपा	4(सम्पूर्ण)	0.246334
1199	एन_बिरोड	जोयदा	सूपा	सडक_37(भाग)	0.682489
1200	एन_बिरोड	जोयदा	सूपा	4(भाग)	37.5956
1201	एन_बिरोड	जोयदा	सूपा	60(भाग)	84.5707
1202	एन_बिरोड	जोयदा	सूपा	65(सम्पूर्ण)	2.82957
1203	एन_बिरोड	जोयदा	सूपा	37(भाग)	4.98829
1204	एन_बिरोड	जोयदा	सूपा	68(सम्पूर्ण)	0.269855
1205	एन_बिरोड	जोयदा	सूपा	14(भाग)	219.483
1206	एन_बिरोड	जोयदा	सूपा	18(भाग)	0.141881
1207	एन_बिरोड	जोयदा	सूपा	14(सम्पूर्ण)	0.41148
1208	एन_बिरोड	जोयदा	सूपा	सडक_60(भाग)	1.61047
1209	एन_बिरोड	जोयदा	सूपा	सडक_60(सम्पूर्ण)	0.705258
1210	एन_बिरोड	जोयदा	सूपा	38(सम्पूर्ण)	1.13982
					<b>354.674747</b>
1211	एन_हठखंबा	जोयदा	सूपा	86(सम्पूर्ण)	1.25608
1212	एन_हठखंबा	जोयदा	सूपा	83(सम्पूर्ण)	1.21584
1213	एन_हठखंबा	जोयदा	सूपा	84(सम्पूर्ण)	0.906647
1214	एन_हठखंबा	जोयदा	सूपा	85(सम्पूर्ण)	1.33039
1215	एन_हठखंबा	जोयदा	सूपा	87(सम्पूर्ण)	1.18496
					<b>5.893917</b>
1216	एन_जमागल्ली	जोयदा	सूपा	17(सम्पूर्ण)	0.939013
					<b>0.939013</b>
1217	एन_केवरले	जोयदा	सूपा	105(सम्पूर्ण)	6.04261
1218	एन_केवरले	जोयदा	सूपा	101(सम्पूर्ण)	3.3281
1219	एन_केवरले	जोयदा	सूपा	100(सम्पूर्ण)	2.58218
1220	एन_केवरले	जोयदा	सूपा	102(सम्पूर्ण)	4.52493
1221	एन_केवरले	जोयदा	सूपा	103(सम्पूर्ण)	4.7664
1222	एन_केवरले	जोयदा	सूपा	104(सम्पूर्ण)	5.46184
					<b>26.70606</b>
1223	एन_कुकोडली	जोयदा	सूपा	34(भाग)	225.693
					<b>225.693</b>
1224	न_कुकरे_कुर वाडे	जोयदा	सूपा	56(सम्पूर्ण)	3.25484
1225	न_कुकरे_कुर वाडे	जोयदा	सूपा	55(सम्पूर्ण)	2.98209

1226	न_कुकरे_कुर वाडे	जोयदा	सूपा	53(सम्पूर्ण)	2.97285
1227	न_कुकरे_कुर वाडे	जोयदा	सूपा	54(सम्पूर्ण)	3.36337
1228	न_कुकरे_कुर वाडे	जोयदा	सूपा	52(सम्पूर्ण)	2.83046
1229	न_कुकरे_कुर वाडे	जोयदा	सूपा	51(सम्पूर्ण)	1.09929
1230	न_कुकरे_कुर वाडे	जोयदा	सूपा	50(सम्पूर्ण)	1.22548
1231	न_कुकरे_कुर वाडे	जोयदा	सूपा	49(सम्पूर्ण)	1.22328
1232	न_कुकरे_कुर वाडे	जोयदा	सूपा	48(सम्पूर्ण)	1.25409
1233	न_कुकरे_कुर वाडे	जोयदा	सूपा	47(सम्पूर्ण)	1.05028
1234	न_कुकरे_कुर वाडे	जोयदा	सूपा	धारा_18(सम्पूर्ण)	13.9964
1235	न_कुकरे_कुर वाडे	जोयदा	सूपा	सडक_15(सम्पूर्ण)	1.97611
1236	न_कुकरे_कुर वाडे	जोयदा	सूपा	21(सम्पूर्ण)	137.935
1237	न_कुकरे_कुर वाडे	जोयदा	सूपा	20(सम्पूर्ण)	177.544
1238	न_कुकरे_कुर वाडे	जोयदा	सूपा	41(सम्पूर्ण)	127.164
1239	न_कुकरे_कुर वाडे	जोयदा	सूपा	28(सम्पूर्ण)	0.0447948
1240	न_कुकरे_कुर वाडे	जोयदा	सूपा	42(सम्पूर्ण)	114.499
1241	न_कुकरे_कुर वाडे	जोयदा	सूपा	43(सम्पूर्ण)	93.8682
1242	न_कुकरे_कुर वाडे	जोयदा	सूपा	15(सम्पूर्ण)	121.773
1243	न_कुकरे_कुर वाडे	जोयदा	सूपा	10(सम्पूर्ण)	17.4895
1244	न_कुकरे_कुर वाडे	जोयदा	सूपा	7(सम्पूर्ण)	12.3652
1245	न_कुकरे_कुर वाडे	जोयदा	सूपा	धारा_12(सम्पूर्ण)	1.2775
1246	न_कुकरे_कुर वाडे	जोयदा	सूपा	धारा_21(सम्पूर्ण)	9.69507
					<b>850.8838048</b>
1247	एन_माइसोड	जोयदा	सूपा	14(सम्पूर्ण)	40.5873

1248	एन_माइसोड	जोयदा	सूपा	15(सम्पूर्ण)	60.7733
1249	एन_माइसोड	जोयदा	सूपा	4(सम्पूर्ण)	2.97352
1250	एन_माइसोड	जोयदा	सूपा	18(सम्पूर्ण)	1.93962
1251	एन_माइसोड	जोयदा	सूपा	8(सम्पूर्ण)	0.64585
1252	एन_माइसोड	जोयदा	सूपा	14(सम्पूर्ण)	70.2715
1253	एन_माइसोड	जोयदा	सूपा	धारा_14(सम्पूर्ण)	0.116604
					<b>177.307694</b>
1254	एन_निनुर	जोयदा	क्यासलारक	59(सम्पूर्ण)	8.50447
1255	एन_निनुर	जोयदा	क्यासलारक	62(सम्पूर्ण)	7.69932
1256	एन_निनुर	जोयदा	क्यासलारक	61(सम्पूर्ण)	6.74149
1257	एन_निनुर	जोयदा	क्यासलारक	60(सम्पूर्ण)	7.02452
					<b>29.9698</b>
1258	एन_पेट	जोयदा	सूपा	11(भाग)	130.278
1259	एन_पेट	जोयदा	सूपा	10(सम्पूर्ण)	2.39785
1260	एन_पेट	जोयदा	सूपा	1(भाग)	9.72906
1261	एन_पेट	जोयदा	सूपा	12(भाग)	79.8854
					<b>222.29031</b>
1262	एन_फांसखंड	जोयदा	सूपा	11(सम्पूर्ण)	1.21078
1263	एन_फांसखंड	जोयदा	सूपा	12(सम्पूर्ण)	1.22086
1264	एन_फांसखंड	जोयदा	सूपा	13(सम्पूर्ण)	1.18288
1265	एन_फांसखंड	जोयदा	सूपा	14(सम्पूर्ण)	1.11889
1266	एन_फांसखंड	जोयदा	सूपा	10(सम्पूर्ण)	1.26831
1267	एन_फांसखंड	जोयदा	सूपा	7(सम्पूर्ण)	68.4785
1268	एन_फांसखंड	जोयदा	सूपा	8(सम्पूर्ण)	1.17642
					<b>75.65664</b>
1269	एन_शिरागुरे	जोयदा	सूपा	29(सम्पूर्ण)	1.62669
1270	एन_शिरागुरे	जोयदा	सूपा	27(सम्पूर्ण)	1.55208
1271	एन_शिरागुरे	जोयदा	सूपा	28(सम्पूर्ण)	1.501
1272	एन_शिरागुरे	जोयदा	सूपा	30(सम्पूर्ण)	1.38583
1273	एन_शिरागुरे	जोयदा	सूपा	31(सम्पूर्ण)	1.5356
					<b>7.6012</b>
1274	एन_सूपा	जोयदा	सूपा	28(सम्पूर्ण)	1.51624
1275	एन_सूपा	जोयदा	सूपा	6(सम्पूर्ण)	61.2019
1276	एन_सूपा	जोयदा	सूपा	29(सम्पूर्ण)	3.09215
					<b>65.81029</b>
1277	एन_टिटवल्ली	जोयदा	क्यासलारक	40(भाग)	4.46681
1278	एन_टिटवल्ली	जोयदा	क्यासलारक	6(भाग)	0.277679
1279	एन_टिटवल्ली	जोयदा	क्यासलारक	29(सम्पूर्ण)	6.79426

1280	एन_टिटवल्ली	जोयदा	क्यासलारक	45(सम्पूर्ण)	0.947059
1281	एन_टिटवल्ली	जोयदा	क्यासलारक	46(सम्पूर्ण)	0.896523
1282	एन_टिटवल्ली	जोयदा	क्यासलारक	47(सम्पूर्ण)	0.802913
1283	एन_टिटवल्ली	जोयदा	क्यासलारक	48(सम्पूर्ण)	0.864637
1284	एन_टिटवल्ली	जोयदा	क्यासलारक	49(सम्पूर्ण)	0.783029
1285	एन_टिटवल्ली	जोयदा	क्यासलारक	30_36(भाग)	69.9199
1286	एन_टिटवल्ली	जोयदा	क्यासलारक	21(भाग)	54.3447
1287	एन_टिटवल्ली	जोयदा	क्यासलारक	21(भाग)	0.0000522
					<b>140.0975622</b>
1288	एन_विर्खोल	जोयदा	सूपा	लागू नहीं (सम्पूर्ण)	0.121274
1289	एन_विर्खोल	जोयदा	सूपा	सडक_एक्सएक्स(भाग)	4.80341
1290	एन_विर्खोल	जोयदा	सूपा	47(भाग)	98.004
1291	एन_विर्खोल	जोयदा	सूपा	52(भाग)	73.8576
1292	एन_विर्खोल	जोयदा	सूपा	लागू नहीं (भाग)	79.8224
1293	एन_विर्खोल	जोयदा	सूपा	लागू नहीं (सम्पूर्ण)	6.83546
1294	एन_विर्खोल	जोयदा	सूपा	लागू नहीं (सम्पूर्ण)	4.14428
1295	एन_विर्खोल	जोयदा	सूपा	लागू नहीं (सम्पूर्ण)	9.85804
1296	एन_विर्खोल	जोयदा	सूपा	लागू नहीं (सम्पूर्ण)	0.245167
1297	एन_विर्खोल	जोयदा	सूपा	लागू नहीं (सम्पूर्ण)	0.505231
					<b>278.196862</b>
1298	नागरखाना	येल्लापुर	येल्लापुरा	48(सम्पूर्ण)	3.75582
1299	नागरखाना	येल्लापुर	येल्लापुरा	51(सम्पूर्ण)	0.958427
1300	नागरखाना	येल्लापुर	येल्लापुरा	50(सम्पूर्ण)	3.05289
1301	नागरखाना	येल्लापुर	येल्लापुरा	49(सम्पूर्ण)	4.98935
1302	नागरखाना	येल्लापुर	येल्लापुरा	66(सम्पूर्ण)	7.26441
1303	नागरखाना	येल्लापुर	येल्लापुरा	27(सम्पूर्ण)	1.75751
1304	नागरखाना	येल्लापुर	येल्लापुरा	61(सम्पूर्ण)	0.492063
1305	नागरखाना	येल्लापुर	येल्लापुरा	26(सम्पूर्ण)	1.76408
1306	नागरखाना	येल्लापुर	येल्लापुरा	25(सम्पूर्ण)	3.56108
1307	नागरखाना	येल्लापुर	येल्लापुरा	22(सम्पूर्ण)	3.51749
1308	नागरखाना	येल्लापुर	येल्लापुरा	20(सम्पूर्ण)	0.443057
1309	नागरखाना	येल्लापुर	येल्लापुरा	16(सम्पूर्ण)	3.56799
1310	नागरखाना	येल्लापुर	येल्लापुरा	10(सम्पूर्ण)	2.11326
1311	नागरखाना	येल्लापुर	येल्लापुरा	5(सम्पूर्ण)	6.18929
1312	नागरखाना	येल्लापुर	येल्लापुरा	56(सम्पूर्ण)	1.12429
1313	नागरखाना	येल्लापुर	येल्लापुरा	57(सम्पूर्ण)	0.947167
1314	नागरखाना	येल्लापुर	येल्लापुरा	68(सम्पूर्ण)	1.50768
1315	नागरखाना	येल्लापुर	येल्लापुरा	67(सम्पूर्ण)	1.55066

1316	नागरखाना	येल्लापुर	येल्लापुरा	14(सम्पूर्ण)	1.22239
1317	नागरखाना	येल्लापुर	येल्लापुरा	13(सम्पूर्ण)	0.512043
1318	नागरखाना	येल्लापुर	येल्लापुरा	12(सम्पूर्ण)	0.795533
1319	नागरखाना	येल्लापुर	येल्लापुरा	7(सम्पूर्ण)	0.621382
1320	नागरखाना	येल्लापुर	येल्लापुरा	6(सम्पूर्ण)	0.757708
1321	नागरखाना	येल्लापुर	येल्लापुरा	71(सम्पूर्ण)	287.951
1322	नागरखाना	येल्लापुर	येल्लापुरा	72(सम्पूर्ण)	359.583
1323	नागरखाना	येल्लापुर	येल्लापुरा	70(सम्पूर्ण)	1.44218
1324	नागरखाना	येल्लापुर	येल्लापुरा	53(सम्पूर्ण)	224.617
1325	नागरखाना	येल्लापुर	येल्लापुरा	69(सम्पूर्ण)	207.631
1326	नागरखाना	येल्लापुर	येल्लापुरा	54(सम्पूर्ण)	1.93754
1327	नागरखाना	येल्लापुर	येल्लापुरा	55(सम्पूर्ण)	2.11524
1328	नागरखाना	येल्लापुर	येल्लापुरा	52(सम्पूर्ण)	1.08463
1329	नागरखाना	येल्लापुर	येल्लापुरा	47(सम्पूर्ण)	1.08523
1330	नागरखाना	येल्लापुर	येल्लापुरा	58(सम्पूर्ण)	0.369458
1331	नागरखाना	येल्लापुर	येल्लापुरा	46(सम्पूर्ण)	1.70055
1332	नागरखाना	येल्लापुर	येल्लापुरा	59(सम्पूर्ण)	0.159893
1333	नागरखाना	येल्लापुर	येल्लापुरा	60(सम्पूर्ण)	0.389166
1334	नागरखाना	येल्लापुर	येल्लापुरा	28(सम्पूर्ण)	0.545887
1335	नागरखाना	येल्लापुर	येल्लापुरा	65(सम्पूर्ण)	0.452996
1336	नागरखाना	येल्लापुर	येल्लापुरा	29(सम्पूर्ण)	0.21005
1337	नागरखाना	येल्लापुर	येल्लापुरा	62(सम्पूर्ण)	0.230982
1338	नागरखाना	येल्लापुर	येल्लापुरा	44(सम्पूर्ण)	0.393142
1339	नागरखाना	येल्लापुर	येल्लापुरा	45(सम्पूर्ण)	0.340326
1340	नागरखाना	येल्लापुर	येल्लापुरा	31(सम्पूर्ण)	0.36927
1341	नागरखाना	येल्लापुर	येल्लापुरा	64(सम्पूर्ण)	0.371841
1342	नागरखाना	येल्लापुर	येल्लापुरा	30(सम्पूर्ण)	0.124602
1343	नागरखाना	येल्लापुर	येल्लापुरा	35(सम्पूर्ण)	0.422353
1344	नागरखाना	येल्लापुर	येल्लापुरा	41(सम्पूर्ण)	0.577247
1345	नागरखाना	येल्लापुर	येल्लापुरा	63(सम्पूर्ण)	0.411454
1346	नागरखाना	येल्लापुर	येल्लापुरा	43(सम्पूर्ण)	0.0360707
1347	नागरखाना	येल्लापुर	येल्लापुरा	34(सम्पूर्ण)	0.186168
1348	नागरखाना	येल्लापुर	येल्लापुरा	42(सम्पूर्ण)	0.0497889
1349	नागरखाना	येल्लापुर	येल्लापुरा	37(सम्पूर्ण)	0.795908
1350	नागरखाना	येल्लापुर	येल्लापुरा	36(सम्पूर्ण)	0.0874865
1351	नागरखाना	येल्लापुर	येल्लापुरा	40(सम्पूर्ण)	0.155237
1352	नागरखाना	येल्लापुर	येल्लापुरा	32(सम्पूर्ण)	0.163908
1353	नागरखाना	येल्लापुर	येल्लापुरा	33(सम्पूर्ण)	0.240866

1354	नागरखाना	येल्लापुर	येल्लापुरा	24(सम्पूर्ण)	0.813757
1355	नागरखाना	येल्लापुर	येल्लापुरा	39(सम्पूर्ण)	0.830197
1356	नागरखाना	येल्लापुर	येल्लापुरा	21(सम्पूर्ण)	0.911585
1357	नागरखाना	येल्लापुर	येल्लापुरा	23(सम्पूर्ण)	0.491281
1358	नागरखाना	येल्लापुर	येल्लापुरा	38(सम्पूर्ण)	0.43621
1359	नागरखाना	येल्लापुर	येल्लापुरा	15(सम्पूर्ण)	245.834
1360	नागरखाना	येल्लापुर	येल्लापुरा	सड़क_21(सम्पूर्ण)	0.150019
1361	नागरखाना	येल्लापुर	येल्लापुरा	19(सम्पूर्ण)	0.926987
1362	नागरखाना	येल्लापुर	येल्लापुरा	18(सम्पूर्ण)	1.50974
1363	नागरखाना	येल्लापुर	येल्लापुरा	17(सम्पूर्ण)	0.675361
1364	नागरखाना	येल्लापुर	येल्लापुरा	11(सम्पूर्ण)	1.91426
1365	नागरखाना	येल्लापुर	येल्लापुरा	9(सम्पूर्ण)	1.82234
1366	नागरखाना	येल्लापुर	येल्लापुरा	8(सम्पूर्ण)	1.13211
					<b>1406.144887</b>
1367	नागरी	जोयदा	कुंभारवाड़ा	21(सम्पूर्ण)	0.85779
1368	नागरी	जोयदा	कुंभारवाड़ा	17(सम्पूर्ण)	282.372
1369	नागरी	जोयदा	कुंभारवाड़ा	29(सम्पूर्ण)	250.867
1370	नागरी	जोयदा	कुंभारवाड़ा	47(सम्पूर्ण)	484.519
1371	नागरी	जोयदा	कुंभारवाड़ा	30(सम्पूर्ण)	3.33471
1372	नागरी	जोयदा	कुंभारवाड़ा	51(सम्पूर्ण)	1.72287
1373	नागरी	जोयदा	कुंभारवाड़ा	तालाब_51(सम्पूर्ण)	0.268666
1374	नागरी	जोयदा	कुंभारवाड़ा	52(सम्पूर्ण)	0.425374
1375	नागरी	जोयदा	कुंभारवाड़ा	50(सम्पूर्ण)	0.775506
					<b>1025.142916</b>
1376	नगोड़ा	जोयदा	सूपा	48 ए(भाग)	2.79831
1377	नगोड़ा	जोयदा	सूपा	103(सम्पूर्ण)	2.01486
1378	नगोड़ा	जोयदा	सूपा	104(सम्पूर्ण)	1.55107
1379	नगोड़ा	जोयदा	सूपा	105(सम्पूर्ण)	1.31825
1380	नगोड़ा	जोयदा	सूपा	101(सम्पूर्ण)	0.272407
1381	नगोड़ा	जोयदा	सूपा	24(भाग)	38.3292
1382	नगोड़ा	जोयदा	सूपा	60(भाग)	0.134977
1383	नगोड़ा	जोयदा	सूपा	सड़क_24(भाग)	0.17812
1384	नगोड़ा	जोयदा	सूपा	91(भाग)	64.1013
1385	नगोड़ा	जोयदा	सूपा	सड़क_91(सम्पूर्ण)	1.00216
1386	नगोड़ा	जोयदा	सूपा	धारा_60(भाग)	0.12824
1387	नगोड़ा	जोयदा	सूपा	सड़क_61(भाग)	0.0345033
					<b>111.8633973</b>
1388	पंजेली	जोयदा	सूपा	138(भाग)	0.25939
1389	पंजेली	जोयदा	सूपा	139(भाग)	0.372019

1390	पंजेली	जोयदा	सूपा	142(सम्पूर्ण)	1.50145
1391	पंजेली	जोयदा	सूपा	141(सम्पूर्ण)	1.50464
1392	पंजेली	जोयदा	सूपा	140(सम्पूर्ण)	1.45434
1393	पंजेली	जोयदा	सूपा	146(भाग)	0.0921458
1394	पंजेली	जोयदा	सूपा	145(सम्पूर्ण)	0.234931
1395	पंजेली	जोयदा	सूपा	144(सम्पूर्ण)	1.06972
1396	पंजेली	जोयदा	सूपा	103(सम्पूर्ण)	0.940042
1397	पंजेली	जोयदा	सूपा	15(सम्पूर्ण)	0.960343
1398	पंजेली	जोयदा	सूपा	धारा_18(सम्पूर्ण)	0.132022
1399	पंजेली	जोयदा	सूपा	18(भाग)	132.07
1400	पंजेली	जोयदा	सूपा	35(भाग)	18.7723
1401	पंजेली	जोयदा	सूपा	36(भाग)	38.0944
1402	पंजेली	जोयदा	सूपा	79ए(भाग)	21.417
1403	पंजेली	जोयदा	सूपा	धारा_79B(सम्पूर्ण)	2.19425
1404	पंजेली	जोयदा	सूपा	79B(भाग)	26.3697
1405	पंजेली	जोयदा	सूपा	119(भाग)	66.9115
1406	पंजेली	जोयदा	सूपा	92(भाग)	47.8999
1407	पंजेली	जोयदा	सूपा	96(सम्पूर्ण)	1.10863
					<b>363.3587228</b>
1408	पयासावादी	जोयदा	क्यासलारक	9(सम्पूर्ण)	0.705485
1409	पयासावादी	जोयदा	क्यासलारक	10(सम्पूर्ण)	0.31054
1410	पयासावादी	जोयदा	क्यासलारक	7(सम्पूर्ण)	0.472181
1411	पयासावादी	जोयदा	क्यासलारक	3(सम्पूर्ण)	1.59987
1412	पयासावादी	जोयदा	क्यासलारक	4(सम्पूर्ण)	0.300277
1413	पयासावादी	जोयदा	क्यासलारक	36(सम्पूर्ण)	0.151575
1414	पयासावादी	जोयदा	क्यासलारक	29_28क1क1(सम्पूर्ण)	686.528
1415	पयासावादी	जोयदा	क्यासलारक	14(सम्पूर्ण)	1.45695
1416	पयासावादी	जोयदा	क्यासलारक	12(सम्पूर्ण)	2.8104
1417	पयासावादी	जोयदा	क्यासलारक	28ए2(सम्पूर्ण)	5.55477
1418	पयासावादी	जोयदा	क्यासलारक	11(सम्पूर्ण)	0.697827
1419	पयासावादी	जोयदा	क्यासलारक	28ए1क1(सम्पूर्ण)	0.36472
1420	पयासावादी	जोयदा	क्यासलारक	25_25क1क_25क1ख1(सम्पूर्ण)	142.158
1421	पयासावादी	जोयदा	क्यासलारक	18क(सम्पूर्ण)	1.48483
1422	पयासावादी	जोयदा	क्यासलारक	18क (सम्पूर्ण)	0.245065
1423	पयासावादी	जोयदा	क्यासलारक	25(सम्पूर्ण)	0.255974
1424	पयासावादी	जोयदा	क्यासलारक	सड़क_29_28क1क1(सम्पूर्ण)	7.57764
1425	पयासावादी	जोयदा	क्यासलारक	29_28क1क1(सम्पूर्ण)	416.118
1426	पयासावादी	जोयदा	क्यासलारक	25क1क2(सम्पूर्ण)	0.124843
1427	पयासावादी	जोयदा	क्यासलारक	28क(सम्पूर्ण)	3.37671
1428	पयासावादी	जोयदा	क्यासलारक	28क1क(सम्पूर्ण)	2.74595

1429	पयासावादी	जोयदा	क्यासलारक	26(सम्पूर्ण)	0.315057
1430	पयासावादी	जोयदा	क्यासलारक	28क1(सम्पूर्ण)	2.33546
1431	पयासावादी	जोयदा	क्यासलारक	28(सम्पूर्ण)	1.17327
1432	पयासावादी	जोयदा	क्यासलारक	25क(सम्पूर्ण)	1.7127
1433	पयासावादी	जोयदा	क्यासलारक	36(सम्पूर्ण)	0.556914
1434	पयासावादी	जोयदा	क्यासलारक	36(सम्पूर्ण)	2.62725
1435	पयासावादी	जोयदा	क्यासलारक	36(सम्पूर्ण)	0.444269
1436	पयासावादी	जोयदा	क्यासलारक	36(सम्पूर्ण)	0.495187
1437	पयासावादी	जोयदा	क्यासलारक	36(सम्पूर्ण)	1.07895
1438	पयासावादी	जोयदा	क्यासलारक	29_28क1क1(सम्पूर्ण)	1.65282
1439	पयासावादी	जोयदा	क्यासलारक	25_25क1क_25क1ख1(सम्पूर्ण)	2.78456
1440	पयासावादी	जोयदा	क्यासलारक	33(सम्पूर्ण)	6.49951
1441	पयासावादी	जोयदा	क्यासलारक	37(सम्पूर्ण)	8.40204
1442	पयासावादी	जोयदा	क्यासलारक	34(सम्पूर्ण)	7.09118
1443	पयासावादी	जोयदा	क्यासलारक	36(सम्पूर्ण)	6.76485
1444	पयासावादी	जोयदा	क्यासलारक	35(सम्पूर्ण)	6.46023
					<b>1325.433854</b>
1445	प्रधानी	जोयदा	सूपा	22(भाग)	0.353135
1446	प्रधानी	जोयदा	सूपा	3(सम्पूर्ण)	0.734808
1447	प्रधानी	जोयदा	सूपा	4(सम्पूर्ण)	1.13601
1448	प्रधानी	जोयदा	सूपा	21(भाग)	0.119312
1449	प्रधानी	जोयदा	सूपा	14(भाग)	0.052988
1450	प्रधानी	जोयदा	सूपा	सडक_14(भाग)	0.238403
1451	प्रधानी	जोयदा	सूपा	23(भाग)	1.86297
1452	प्रधानी	जोयदा	सूपा	24(सम्पूर्ण)	0.762022
1453	प्रधानी	जोयदा	सूपा	5(भाग)	87.0739
1454	प्रधानी	जोयदा	सूपा	तालाब_5(सम्पूर्ण)	1.03486
1455	प्रधानी	जोयदा	सूपा	सडक_14(भाग)	0.556398
					<b>93.924806</b>
1456	समा जोयिडा	जोयदा	सूपा	23(सम्पूर्ण)	0.56927
1457	समा जोयिडा	जोयदा	सूपा	15(भाग)	14.9348
1458	समा जोयिडा	जोयदा	सूपा	29(सम्पूर्ण)	0.200015
1459	समा जोयिडा	जोयदा	सूपा	सडक_15(भाग)	0.163639
1460	समा जोयिडा	जोयदा	सूपा	6(भाग)	0.00419738
					<b>15.87192138</b>
1461	सांगावे	जोयदा	सूपा	6(सम्पूर्ण)	313.509
1462	सांगावे	जोयदा	सूपा	4(सम्पूर्ण)	3.6387
1463	सांगावे	जोयदा	सूपा	3(सम्पूर्ण)	2.55464
1464	सांगावे	जोयदा	सूपा	5(सम्पूर्ण)	3.74688
1465	सांगावे	जोयदा	सूपा	सडक_6(सम्पूर्ण)	4.05438

1466	सांगावे	जोयदा	सूपा	13(सम्पूर्ण)	388.372
1467	सांगावे	जोयदा	सूपा	23(सम्पूर्ण)	240.653
1468	सांगावे	जोयदा	सूपा	42 एB(सम्पूर्ण)	0.429241
1469	सांगावे	जोयदा	सूपा	62(सम्पूर्ण)	0.409095
1470	सांगावे	जोयदा	सूपा	14(सम्पूर्ण)	5.86431
1471	सांगावे	जोयदा	सूपा	13(सम्पूर्ण)	25.0285
1472	सांगावे	जोयदा	सूपा	13(सम्पूर्ण)	0.309948
1473	सांगावे	जोयदा	सूपा	1(सम्पूर्ण)	2.10789
1474	सांगावे	जोयदा	सूपा	2(सम्पूर्ण)	0.899977
1475	सांगावे	जोयदा	सूपा	59(सम्पूर्ण)	0.624187
1476	सांगावे	जोयदा	सूपा	58(सम्पूर्ण)	0.588242
1477	सांगावे	जोयदा	सूपा	60(सम्पूर्ण)	0.63355
1478	सांगावे	जोयदा	सूपा	57(सम्पूर्ण)	0.630037
1479	सांगावे	जोयदा	सूपा	56(सम्पूर्ण)	0.502983
1480	सांगावे	जोयदा	सूपा	61ए(सम्पूर्ण)	10.3964
1481	सांगावे	जोयदा	सूपा	61B(सम्पूर्ण)	1.36832
					<b>1006.32128</b>
1482	वैनि	जोयदा	सूपा	7/ए(भाग)	1.32412
1483	वैनि	जोयदा	सूपा	68(भाग)	20.9411
					<b>22.26522</b>
1484	वरलेवाडी	जोयदा	क्यासलारक	45(सम्पूर्ण)	1.2717
1485	वरलेवाडी	जोयदा	क्यासलारक	44(सम्पूर्ण)	1.27747
1486	वरलेवाडी	जोयदा	क्यासलारक	43(सम्पूर्ण)	1.14151
1487	वरलेवाडी	जोयदा	क्यासलारक	5(सम्पूर्ण)	1.10014
1488	वरलेवाडी	जोयदा	क्यासलारक	4(सम्पूर्ण)	1.58857
1489	वरलेवाडी	जोयदा	क्यासलारक	बस्ती_वडा_काइला (सम्पूर्ण)	1.77039
1490	वरलेवाडी	जोयदा	क्यासलारक	1(सम्पूर्ण)	2.19677
1491	वरलेवाडी	जोयदा	क्यासलारक	2(सम्पूर्ण)	1.85907
1492	वरलेवाडी	जोयदा	क्यासलारक	3(सम्पूर्ण)	1.52711
					<b>13.73273</b>
1493	विंचोली	हलियाल	दांडेली	28(सम्पूर्ण)	13.3128
1494	विंचोली	हलियाल	दांडेली	27(सम्पूर्ण)	3.56166
1495	विंचोली	हलियाल	दांडेली	26(सम्पूर्ण)	9.63642
1496	विंचोली	हलियाल	दांडेली	25(सम्पूर्ण)	7.11643
1497	विंचोली	हलियाल	दांडेली	24(सम्पूर्ण)	0.0151952
					<b>33.6425052</b>
1498	विराजे	करवर	घडासयी	38(सम्पूर्ण)	1.38385
1499	विराजे	करवर	घडासयी	53क1(सम्पूर्ण)	13.0344
1500	विराजे	करवर	घडासयी	67(सम्पूर्ण)	2.68258
1501	विराजे	करवर	घडासयी	68(सम्पूर्ण)	4.21158

1502	विराजे	करवर	घडासयी	74(सम्पूर्ण)	1.64405
1503	विराजे	करवर	घडासयी	सडक_53क1(सम्पूर्ण)	0.575991
1504	विराजे	करवर	घडासयी	सडक_76क1(सम्पूर्ण)	0.244074
1505	विराजे	करवर	घडासयी	53B(भाग)	1.09166
1506	विराजे	करवर	घडासयी	53ए2(भाग)	0.0860243
1507	विराजे	करवर	घडासयी	133(सम्पूर्ण)	2.69194
1508	विराजे	करवर	घडासयी	76क2(सम्पूर्ण)	2.03178
1509	विराजे	करवर	घडासयी	134(सम्पूर्ण)	1.80652
1510	विराजे	करवर	घडासयी	93(सम्पूर्ण)	148.676
1511	विराजे	करवर	घडासयी	39क(सम्पूर्ण)	48.9033
1512	विराजे	करवर	घडासयी	7(सम्पूर्ण)	14.2428
1513	विराजे	करवर	घडासयी	39ख(सम्पूर्ण)	0.741453
1514	विराजे	करवर	घडासयी	39ग(सम्पूर्ण)	1.08427
1515	विराजे	करवर	घडासयी	33(सम्पूर्ण)	132.382
1516	विराजे	करवर	घडासयी	40(भाग)	61.3401
1517	विराजे	करवर	घडासयी	99(भाग)	13.7793
1518	विराजे	करवर	घडासयी	97(भाग)	53.8598
1519	विराजे	करवर	घडासयी	53क1(भाग)	25.9703
1520	विराजे	करवर	घडासयी	91क(सम्पूर्ण)	115.667
1521	विराजे	करवर	घडासयी	100(भाग)	6.30676
1522	विराजे	करवर	घडासयी	76क1(सम्पूर्ण)	107.354
					<b>761.7915323</b>
1523	विरानोली	जोयदा	सूपा	82(सम्पूर्ण)	2.35964
1524	विरानोली	जोयदा	सूपा	63(सम्पूर्ण)	0.0807617
1525	विरानोली	जोयदा	सूपा	48(सम्पूर्ण)	0.83303
1526	विरानोली	जोयदा	सूपा	79(सम्पूर्ण)	6.5261
1527	विरानोली	जोयदा	सूपा	73(सम्पूर्ण)	44.2612
1528	विरानोली	जोयदा	सूपा	तालाब_83(सम्पूर्ण)	0.157565
1529	विरानोली	जोयदा	सूपा	तालाब_83(सम्पूर्ण)	0.26205
1530	विरानोली	जोयदा	सूपा	48(सम्पूर्ण)	0.0189688
1531	विरानोली	जोयदा	सूपा	48(सम्पूर्ण)	1.41914
1532	विरानोली	जोयदा	सूपा	48(सम्पूर्ण)	0.142602
1533	विरानोली	जोयदा	सूपा	48(सम्पूर्ण)	1.07739
1534	विरानोली	जोयदा	सूपा	48(सम्पूर्ण)	37.1117
1535	विरानोली	जोयदा	सूपा	83(सम्पूर्ण)	250.08
				<b>उप-योग</b>	<b>344.3301475</b>
पारिस्थितिकी संवेदी जोन की सीमा के भीतर स्थित आरक्षित वन क्षेत्र – 50351.46 हेक्टेयर / 503.51 वर्ग किलोमीटर					

## अनुलग्नक VI

## संरक्षित क्षेत्रों के भीतर स्थित राजस्व बाड़ों की सूची

क्र. सं.	तालुका का नाम	होबली का नाम	गाँव का नाम	क्षेत्रफल(हेक्टेयर में)
1	जोईदा	क्यासलरक	आखेटी	176.8257343
2	जोईदा	कुंवरवादा	अंबोली	304.9729854
3	जोईदा	क्यासलरक	अनामोदा	98.106477
4	जोईदा	कुंवरवादा	अनासी	245.8007868
5	जोईदा	क्यासलरक	असुली	168.3319305
6	जोईदा	क्यासलरक	अतलिकेकिनी	12.67208
7	जोईदा	क्यासलरक	अवेदा पोप्पलावडी	56.4592896
8	जोईदा	कुंवरवादा	अवोरली	86.338666
9	जोईदा	कुंवरवादा	बड़ापोली	52.40511
10	जोईदा	क्यासलरक	बजारा कुनंगा	78.40302077
11	करवर	घड़ासायी	बालेमनी	58.3767091
12	जोईदा	क्यासलरक	बंदोदा	12.0909998
13	जोईदा	कुंवरवादा	बेदासगड्डे	15.2227794
14	जोईदा	कुंवरवादा	बिडोली	1.51E+02
15	जोईदा	कुंवरवादा	बीराखोला	203.7693621
16	जोईदा	कुंवरवादा	चापेरी	18.734325
17	जोईदा	कुंवरवादा	छापोली का	148.514404
18	जोईदा	कुंवरवादा	चेचाखंडा	16.5698799
19	जोईदा	कुंवरवादा	डेरियो	44.5517194
20	जोईदा	क्यासलरक	डिग्गी	53.4341945
21	जोईदा	सूपा	फनासोली	74.03103065
22	जोईदा	कुंवरवादा	गंगोडा	2035.264802
23	जोईदा	कुंवरवादा	घोडासेटा	12.86361
24	करवर	घड़ासायी	गोटेगली	67.361799
25	करवर	घड़ासायी	गोयरा	71.210705
26	जोईदा	कुंवरवादा	गुंडा	102.1362298
27	जोईदा	कुंवरवादा	हेब्बाला	19.468998
28	जोईदा	कुंवरवादा	हुडासा	42.653
29	जोईदा	क्यासलरक	इलियादवे	0.00613698
30	जोईदा	क्यासलरक	इवोली	218.43791
31	हलियाल	डंडेली	जमगा	2.89736

32	जोईदा	कुंवरवादा	झालावली	119.112199
33	करवर	घडासायी	कादरा	151.2750837
34	जोईदा	क्यासलरक	कलंबुली	252.1964684
35	जोईदा	सूपा	कलानखंडा	7.32004
36	जोईदा	कुंवरवादा	कालसायी	322.5997007
37	करवर	घडासायी	कमरगंवा	12.7242981
38	जोईदा	सूपा	करम जोइदा	180.2264445
39	जोईदा	क्यासलरक	करम्बाला	17.418541
40	जोईदा	कुंवरवादा	करियाडी	69.9225097
41	जोईदा	कुंवरवादा	कटेला	143.5998061
42	हरियाल	डंडेली	केगडाला	128.93177
43	जोईदा	कुंवरवादा	कोडाथल्ली	37.175146
44	जोईदा	कुंवरवादा	कुम्बेली	25.538849
45	जोईदा	क्यासलरक	कुनागिना	1.00565
46	जोईदा	कुंवरवादा	कुण्डला	69.552405
47	जोईदा	क्यासलरक	कुवेसी	84.16220202
48	जोईदा	सूपा	एन_असानागांव	22.97248
49	जोईदा	क्यासलरक	एन_डोंगरवाडा	81.666024
50	जोईदा	सूपा	एन_हथखम्बा	96.108468
51	जोईदा	सूपा	एन_जामगल्ली	6.497016
52	जोईदा	सूपा	एन_केवरले	3.646648
53	जोईदा	सूपा	एन_कुकोडली	1.32698
54	जोईदा	सूपा	एन_मायसोडे	3.22036
55	जोईदा	सूपा	एन_पेट	0.529241
56	जोईदा	सूपा	एन_शिरागुरे	6.783563
57	जोईदा	सूपा	एन_सुलावल्ली	30.42653496
58	जोईदा	कुंवरवादा	नंदीगड्डे	16.638862
59	जोईदा	कुंवरवादा	नेटर्ज	15.789479
60	जोईदा	कुंवरवादा	निगुंडी	63.5890951
61	जोईदा	कुंवरवादा	नुज्जे	208.3982131
62	जोईदा	क्यासलरक	पालदा	42.708555
63	जोईदा	क्यासलरक	पिसोसे	22.2687264
64	जोईदा	क्यासलरक	रंगारुका	37.41811334
65	जोईदा	सूपा	संमागा	33.2508
66	जोईदा	कुंवरवादा	शेवले	92.858043
67	जोईदा	सूपा	शिरोली	19.4854

68	जोईदा	कुंवरवादा	शिवपुरा	40.596114
69	जोईदा	कुंवरवादा	तराली	58.4592367
70	जोईदा	कुंवरवादा	तिनैखांदा	18.590698
71	जोईदा	कुंवरवादा	तुलासागेरी	26.387608
72	जोईदा	कुंवरवादा	उलवी	68.5169195
73	जोईदा	कुंवरवादा	वडकल्ला	11.0877759
74	जोईदा	क्यासलरक	वरलेवाडी	6.689260739
75	जोईदा	क्यासलरक	वताले	16.704833
76	करवर	घडासायी	विराजे	0.0509994
77	जोईदा	क्यासलरक	विरला	34.727522
78	जोईदा	सूपा	विरनौली	54.3169036
79	जोईदा	कुंवरवादा	यरमुख	120.3448173
<b>कुल योग</b>				<b>7533.695648(Ha)</b>
<b>संरक्षित क्षेत्र का कुल राजस्व घेरा - 75.33 वर्ग किलोमीटर</b>				

पारिस्थितिकी संवेदी जोन का क्षेत्रफल	क्षेत्रफल(हेक्टेयर)	क्षेत्रफल(वर्ग किमी)
पारिस्थितिकी संवेदी जोन की सीमा के भीतर आने वाले राजस्व गांव	8446.93	84.46
पारिस्थितिकी संवेदी जोन की सीमा के भीतर स्थित आरक्षित वन क्षेत्र	50351.46	503.51
संरक्षित क्षेत्र के भीतर राजस्व बाड़ा	7533.696	75.33
<b>कुल योग</b>	<b>66332.086</b>	<b>663.32</b>

## अनुलग्नक VII

की गई कार्रवाई सम्बन्धी रिपोर्ट का प्रपत्र :-

1. बैठकों की संख्या और तारीख।
2. बैठकों का कार्यवृत्त: कृपया मुख्य उल्लेखनीय बिंदुओं का वर्णन करें। बैठक के कार्यवृत्त को एक पृथक संलग्नक में प्रस्तुत करें।
3. पर्यटन महायोजना सहित आंचलिक महायोजना की तैयारी की स्थिति।
4. भू-अभिलेखों की स्पष्ट त्रुटियों के सुधार के लिए निबटाए गए मामलों का सारा। विवरण संलग्नक के रूप में संलग्न करें।
5. पर्यावरण समाघात निर्धारण अधिसूचना, 2006 के अधीन आने वाली क्रियाकलापों से संबंधित संवीक्षा किए गए मामलों का सारा। विवरण एक पृथक संलग्नक के रूप में संलग्न करें।
6. पर्यावरण समाघात निर्धारण अधिसूचना, 2006 के अधीन न आने वाली क्रियाकलापों से संबंधित संवीक्षा किए गए मामलों का सारा। विवरण एक पृथक संलग्नक के रूप में संलग्न करें।
7. पर्यावरण (संरक्षण) अधिनियम, 1986 की धारा 19 के अधीन दर्ज की गई शिकायतों का सारा।
8. कोई अन्य महत्वपूर्ण मामला।

**MINISTRY OF ENVIRONMENT, FOREST AND CLIMATE CHANGE**

**NOTIFICATION**

New Delhi, the 2nd April, 2026

**S.O 1723 (E).**— The following draft notification, which the Central Government proposes to issue in exercise of the powers conferred by sub-section (1), read with clause (v) and clause (xiv) of sub-section (2) and subsection (3) of section 3 of the Environment (Protection) Act, 1986 (29 of 1986) is hereby published, as required under sub-rule (3) of rule 5 of the Environment (Protection) Rules, 1986, for the information of the public likely to be affected thereby; and notice is hereby given that the said draft notification shall be taken into consideration on or after the expiry of a period of sixty days from the date on which copies of the Gazette containing this notification are made available to the public;

Any person interested in making any objections or suggestions on the proposals contained in the draft notification may forward the same in writing, for consideration of the Central Government within the period so specified to the Secretary, Ministry of Environment, Forest and Climate Change, Indira Paryavaran Bhawan, Jorbagh Road, Aliganj, New Delhi-110 003, or send it to the e-mail address of the Ministry at [esz-mef@nic.in](mailto:esz-mef@nic.in)

**DRAFT NOTIFICATION**

**WHEREAS**, the Kali Tiger Reserve is situated in Dandeli, Joida, Haliyal and Karwar taluks of Uttara Kannada district in the State of Karnataka. Uttara Kannada district, which was part of the Bombay Kanarese, is known for its rich biodiversity. The Kali Tiger Reserve consists of Dandeli Wildlife Sanctuary and Anshi National Park, which are contiguous to each other and form a single tract of protected area located in biologically sensitive Western Ghats. These two protected areas were administratively unified under Dandeli-Anshi Tiger Reserve in the year 2007 vide G.O. No. FEE 254 FWL 2006 dated the 4<sup>th</sup> January 2007. The Tiger reserve was renamed to Kali Tiger Reserve vide order no. FEE-245-FWL-2015 dated the 11<sup>th</sup> December 2015, which encompasses an area of 1374.012 square kilometre and comprises of 814.884 square kilometre as core area and 282.63 square kilometre as Buffer zone.

**AND WHEREAS** the area of Dandeli Wildlife Sanctuary is spread over an area of 886.4144 square kilometre and Anshi National Park is encompassing an area of 417.3483 square kilometre. The Kali Tiger Reserve holds the major catchment of River Kali and its tributaries Nagzari and Kaneri. It is home to Tigers, Leopards, Wild dogs, Elephant, Indian Gaur, Indian Pangolin, Great Indian Hornbill, Castlerock Night Frog and many other charismatic species of endangered and endemic Flora and Fauna. It is located at a wide altitudinal range of 600 metre to 800 metre with low hilly terrain and the rainfall varies from 6500 mm to 1000 mm. The region experiences tropical monsoon climate;

**AND WHEREAS** the forests of Kali Tiger Reserve landscape represents wide range of elevation. The major forest type in the Sanctuary is classified according to Champion & Seth's classification of Indian forests which comprises of South Indian Moist Deciduous Teak Forests (3B/C1) Southern Moist Mixed Deciduous Forests (3B/C2) West Coast Semi-evergreen Forests (2A/C2) Moist Bamboo Brakes (2B/E3) Cane Brakes (2B/E1). The floral composition of the Tiger Reserve consists of species such as *Acronichia pedunculata*, *Actinodaphne hookeri*, *Actinodaphne malabarica*, *Actinodaphne tadulingami*, *Aegle marmelos*, *Bauhinia racemose*, *Brachiaria miliiformis*, *Buchanania cochinchinensis*, *Caesalpinia spicata*, *Callicarpa tomentosa*, *Calophyllum polyanthum*, *Carallia brachiate*, *Careya arborea*, *Flacourtia latifolia*, *Flacourtia montana*, *Garcinia indica*, *Garuga pinnata*, *Glochidion hohenackeri*, *Grewia tiliifolia*, *Haldina cordifolia*, *Helicteres isora*, *Lagerstroemia speciose*, *Lantana camara*, *Leersia hexandra*, *Lepturus radicans*, *Macaranga peltata*, *Madhuca longifolia*, *Mallotus tetracoccus* etc;

**AND WHEREAS** some of the mammals found in the Tiger Reserve includes *Loris tardigradus*, *Panthera tigris*, *Panthera pardus*, *Felis viverrina*, *Felis chaus*, *Felis bengalensis*, *Felis rubiginosa*, *Paradoxurus jerdoni*, *Herpes tessmithi*, *Cuon alpinus*, *Melursus ursinus*, *Elephas maximus*, *Bos gaurus*, *Cervus unicolor*, *Axis axis*, *Muntiacus muntjak*, *Tragulus meminna*, *Sus scrofa*, *Ratufa indica*, *Petauristapetaurista*, *Pteropus giganteus*, *Cynopterus sphinx*, *Manis crassicaudata* etc.;

**AND WHEREAS** it is necessary to conserve and protect the area the extent and boundaries of which is specified in paragraph 1 of this notification around the protected area of Kali Tiger Reserve.

**NOW THEREFORE**, in exercise of the powers conferred by sub section (1) and clauses (v) and (xiv) of subsection (2) and sub-section (3) of Section 3 of the Environment (Protection) Act 1986 (29 of 1986) read with sub-rule (3) of rule 5 of the Environment (Protection) Rules, 1986, the Central Government hereby notifies an Eco-Sensitive Zone around the boundary of Kali Tiger Reserve of Karnataka (herein after referred to as the Eco-sensitive Zone) details of which are as under, namely: -

- 1. Extent and boundaries of the Eco-Sensitive Zone.**— (1) The Eco-Sensitive Zone varies from 0 to 10 kilometre, encompassing an area of 663.32 square kilometre around the boundary of Tiger Reserve. The Eco sensitive Zone includes 75.33 square kilometre of revenue enclosure inside protected area, 84.46 square kilometre of Revenue Villages and 503.51 square kilometre of forest area. All revenue villages, Patta lands, Revenue lands, Hakkal/Kumri lands, Gomal land, Malki land, Gavathans, Betta lands and such other private holdings coming inside Kali Tiger Reserve administrative boundary is included in the ESZ. The Extent of Eco-Sensitive Zone in different directions is given below: -

Direction	Extent in Kilometre
North	0 kilometre due to Bhimagad Wildlife Sanctuary
North-East	5 to 10 kilometre
East	1 to 7 kilometre
South-East	1 to 5 kilometre
South	1 to 3 kilometre
South-West	1 to 5 kilometre
West	0 kilometre due to Bhimagad Wildlife Sanctuary
North-West	0.93 kilometre

- (2) The Maps of the Kali Tiger Reserve and its Eco-sensitive Zone is appended as **Annexure- I A, I B and I C**.
- (3) The boundary description of the Eco-Sensitive Zone is appended as **Annexure- II**.
- (4) The geo-coordinates of the prominent locations of the Protected Areas and its Eco-Sensitive Zone mentioned is appended as **Annexure-III**.
- (5) The list of 88 revenue villages falling in Eco-Sensitive Zone is appended as **Annexure- IV**.
- (6) The details of forest area and revenue enclosures are appended as **Annexure-V** and **Annexure-VI** respectively.

**2. Zonal Master Plan for Eco-Sensitive Zone.**—

- (1) The State Government shall, for the purposes of the Eco-Sensitive Zone, prepare a Zonal Master Plan within two years from the date of publication of this notification in the Official Gazette, in consultation with local people and in conformity to the provisions of this notification and shall be approved by the competent authority in the State Government.
- (2) The Zonal Master Plan for the Eco-Sensitive Zone shall be prepared by the State Government in accordance with the provisions of this notification and in consonance with the relevant Central and State laws and the guidelines issued by the Central Government, if any.
- (3) The Zonal Master Plan shall be prepared in consultation with the following Departments of the State Government, for integrating the ecological and environmental considerations into the said plan: -
- Environment;
  - Forest and Wildlife;
  - Agriculture;
  - Revenue;
  - Urban Development;
  - Tourism;

- vii. Rural Development;
  - viii. Irrigation and Flood Control;
  - ix. Municipality;
  - x. Panchayati Raj;
  - xi. Public Works Department;
  - xii. Karnataka State Pollution Control Board.
- (4) The Zonal Master Plan shall not impose any restriction on the approved existing land use, infrastructure, and activities, unless so specified in this notification and the Zonal Master Plan shall factor in improvement of all infrastructure and activities to be more efficient and eco-friendly.
  - (5) The Zonal Master Plan shall provide for restoration of denuded areas, conservation of existing water bodies, management of catchment areas, watershed management, groundwater management, soil and moisture conservation, needs of local community and such other aspects of the ecology and environment that need attention.
  - (6) The Zonal Master Plan shall demarcate all the existing worshipping places, villages and urban settlements, types and kinds of forests, agricultural areas, green area, such as, parks and it's like places, horticultural areas, orchards, lakes and other water bodies with supporting maps giving details of existing and proposed land use features.
  - (7) The Zonal Master Plan shall regulate development in Eco-Sensitive Zone and adhere to prohibited and regulated activities listed in the Table in paragraph 4 and ensure and promote eco-friendly development for security of local community's livelihood.
  - (8) The Zonal Master Plan shall be co-terminus with the Regional Development Plan.
  - (9) The Zonal Master Plan so approved shall be the reference document for the Monitoring Committee for carrying out its functions of monitoring in accordance with the provisions of this notification.
  - (10) Until the preparation of the Zonal Master Plan for the Eco-Sensitive Zone, all new construction and other developmental activities shall be referred to the Monitoring Committee.

**3. Measures to be taken by the State Government.**— The State Government shall take the following measures for giving effect to the provisions of this notification, namely:

- (1) **Land use.**— (a) Forests, horticulture areas, agricultural areas, parks and open spaces earmarked for recreational purposes in the Eco-Sensitive Zone shall not be used or converted into areas for major commercial or major residential complex or industrial activities.

Provided that the conversion of agricultural and other lands, for the purpose other than that specified at part (a), within the Eco-Sensitive Zone may be permitted on the recommendation of the Monitoring Committee, and with the prior approval of the competent authority under Regional Town Planning Act and other rules and regulations of Central/State Government as applicable and vide provisions of this Notification, to meet the residential needs of the local residents such as:

- i. Widening and strengthening of existing roads and construction of new roads;
- ii. Construction and renovation of infrastructure and civic amenities;
- iii. Small scale industries not causing pollution;
- iv. Cottage industries including village industries; convenience stores and local amenities supporting eco-tourism including home stay; and
- v. Promoted activities and given under paragraph 4.

Provided further that no use of tribal land shall be permitted for commercial and industrial development activities without the prior approval of the competent authority under Regional Town Planning Act and other rules and regulations of State Government and without compliance of the provisions of article 244 of the Constitution or the law for the time being in force, including the Scheduled Tribes and other Traditional Forest Dwellers (Recognition of Forest Rights) Act, 2006 (2 of 2007);

Provided also that any error appearing in the land records within the Eco-Sensitive Zone shall be corrected by the State Government, after obtaining the views of Monitoring Committee, once in each case and the correction of said error shall be intimated to the Central Government in the Ministry of Environment, Forest and Climate Change:

Provided also that the above correction of error shall not include change of land use in any case except as provided under this sub-paragraph.

- (b) Efforts shall be made to reforest the unused or unproductive agricultural areas with afforestation and habitat restoration activities.
- (2) **Natural water bodies.**— The catchment areas of all natural springs shall be identified and plans for their conservation and rejuvenation shall be incorporated in the Zonal Master Plan and the guidelines shall be drawn up by the State Government in such a manner as to prohibit development activities at or near these areas which are detrimental to such areas.
- (3) **Tourism or eco-tourism.**— (a) All new eco-tourism activities or expansion of existing tourism activities within the Eco-Sensitive Zone shall be as per the Tourism Master Plan for the Eco-Sensitive Zone;
  - a) the Tourism Master Plan shall be prepared by the Department of Tourism in consultation with the Departments of Environment and Forests of the State Government;
  - b) the Tourism Master Plan shall form a component of the Zonal Master Plan;
  - c) the Tourism Master Plan shall be drawn based on the study of carrying capacity of the Eco-Sensitive Zone;
  - d) the activities of eco-tourism shall be regulated as under, namely: -
    - i. all new tourism activities or expansion of existing tourism activities within the Eco-Sensitive Zone shall be in accordance with the guidelines issued by the Central Government and the eco-tourism guidelines issued by the National Tiger Conservation Authority (as amended from time to time) with emphasis on eco-tourism, eco-education and eco-development;
    - ii. until the Zonal Master Plan is prepared and approved, development for tourism and expansion of existing tourism activities shall be permitted by the regulatory authorities concerned based on the actual site-specific scrutiny and recommendation of the Monitoring Committee.
- (4) **Natural heritage.**— All sites of valuable natural heritage in the Eco-Sensitive Zone, such as the gene pool reserve areas, rock formations, waterfalls, springs, gorges, groves, caves, points, walks, rides, cliffs, etc. shall be identified and a heritage conservation plan shall be drawn up for their preservation and conservation as a part of the Zonal Master Plan.
- (5) **Man-made heritage sites.**— Buildings, structures, artefacts, areas and precincts of historical, architectural, aesthetic, and cultural significance shall be identified in the Eco-Sensitive Zone and heritage conservation plan for their conservation shall be prepared as part of the Zonal Master Plan.
- (6) **Noise pollution.**— Prevention and control of noise pollution in the Eco-Sensitive Zone shall be complied in accordance with the provisions of the Noise Pollution (Regulation and Control) Rules, 2000 and as amended from time to time.
- (7) **Air pollution.**— Prevention and control of air pollution in the Eco-Sensitive Zone shall be complied in accordance with the provisions of the Air (Prevention and Control of Pollution) Act, 1981 (14 of 1981) and as amended from time to time.
- (8) **Discharge of effluents.**— The discharge of treated effluent in the Eco-Sensitive Zone shall be in accordance with the provisions of the Water (Prevention and Control of Pollution) Act, 1974 (6 of 1974) and as amended from time to time.
- (9) **Solid wastes.**— Disposal and Management of solid wastes shall be as under-
  - a. The solid waste disposal and management in the Eco-Sensitive Zone shall be carried out in accordance with the Solid Waste Management Rules, 2016 and as amended from time to time. The inorganic material may be disposed in an environmental acceptable manner at site identified outside the Eco-Sensitive Zone.
  - b. Safe and Environmentally Sound Management (ESM) of Solid wastes in conformity with the existing rules and regulations using identified technologies may be allowed within Eco-Sensitive Zone
- (10) **Bio-medical waste.**— Bio medical waste management shall be as under:
  - a) The bio-medical waste disposal in the Eco-Sensitive Zone shall be carried out in accordance with the Bio-Medical Waste Management Rules, 2016 and as amended from time to time.
  - b) Safe and Environmentally Sound Management (ESM) of Bio-medical wastes in conformity with the existing rules and regulations using identified technologies may be allowed within Eco-Sensitive Zone.
- (11) **Plastic waste management.**— The Plastic Waste Management in the Eco-Sensitive Zone shall be carried out as per the provisions of the Plastic Waste Management Rules, 2016 and as amended from time to time.

- (12) **Construction and demolition waste management.**— The Construction and Demolition Waste Management in the Eco-Sensitive Zone shall be carried out as per the provisions of the Construction and Demolition Waste Management Rules, 2016 and as amended from time to time.
- (13) **E-waste.**— The E- Waste Management in the Eco-Sensitive Zone shall be carried out as per the provisions of the E-Waste Management Rules, 2016 published by the Government of India in the Ministry of Environment, Forest and Climate Change and as amended from time to time.
- (14) **Vehicular traffic.**— The vehicular movement of traffic shall be regulated in a habitat friendly manner and specific provisions in this regard shall be incorporated in the Zonal Master Plan and till such time as the Zonal Master plan is prepared and approved by the competent authority in the State Government, the Monitoring Committee shall monitor compliance of vehicular movement under the relevant Acts and the rules and regulations made thereunder.
- (15) **Vehicular pollution.**— Prevention and control of Vehicular Pollution shall be complied with in accordance with applicable laws. Efforts to be made for use of cleaner fuel such as CNG, LPG, etc.
- (16) **Industrial units.**—
- No new polluting industries shall be allowed to be set up within the Eco-Sensitive Zone on or after the publication of this notification in the Official Gazette,
  - Only non-polluting industries shall be allowed within the Eco sensitive Zone as per classification of Industries in the Guidelines issued by Central Pollution Control Board in February 2016, unless so specified in this notification. In addition, non-polluting cottage industries shall be promoted.
- (17) **Protection of hill slopes.**— The protection of hill slopes shall be as under:
- The Zonal Master Plan shall indicate areas on hill slopes where no construction shall be permitted.
  - Construction on existing steep hill slopes or slopes with a high degree of erosion shall not be permitted.

**4. List of activities prohibited or to be regulated within the Eco-Sensitive Zone.**— All activities in the Eco sensitive Zone shall be governed by the provisions of the Environment (Protection) Act, 1986 and the rules made there under and other notifications, laws and acts of the Government of India pertaining to environment, forests and wildlife, in the erstwhile Ministry of Environment and Forest, *vide* number 1533(E), dated the 14<sup>th</sup> September, 2006 and laws for the time being in force in the manner and as amended from time to time specified in the Table below, namely:-

TABLE

S. No.	Activity	Description
(1)	(2)	(3)
<b>A. Prohibited Activities</b>		
1.	Commercial Mining, stone quarrying and crushing units.	(a) All new and existing (minor and major minerals), stone quarrying and crushing units are prohibited with immediate effect except for meeting the domestic needs of bona fide local residents including digging of earth for construction or repair of houses within Eco-Sensitive Zone;  (b) The mining operations shall be carried out in accordance with the orders of the Hon'ble Supreme Court dated the 4 <sup>th</sup> August, 2006 in the matter of T.N. Godavarman Thirumulpad Vs. UOI in W.P.(C) No. 202 of 1995 and Goa Foundation Vs. UOI in W.P.(C) No. 435 of 2012 dated the 21 <sup>st</sup> April, 2014 and IA No. 1000 of 2003 dated the 3 <sup>rd</sup> June, 2022, IA No. 131377 of 2022 judgment dated the 26 <sup>th</sup> April, 2023 and 28 <sup>th</sup> April, 2023, and subsequent IA Nos. 162033 & 162034 of 2025 with IA Nos. 162154 & 162155 of 2025 order dated 23 <sup>rd</sup> July 2025.
2.	Setting of industries causing pollution (Water, Air, Soil, Noise, etc.).	New industries and expansion of existing polluting industries in the Eco-Sensitive Zone shall not be permitted:  Provided that, non-polluting industries shall be allowed within Eco-Sensitive Zone as per classification of Industries in the guidelines issued by the Central Pollution Control Board in February, 2016, as amended from time to time, unless so specified in this notification and in addition, the non-polluting cottage

S. No.	Activity	Description
(1)	(2)	(3)
		industries shall be promoted.
3.	Establishment of major hydroelectric project.	Prohibited.
4.	Use, production, or processing of any hazardous substances.	Prohibited.
5.	Discharge of untreated effluents in natural water bodies or land area.	Prohibited.
6.	Establishment of large-scale commercial livestock and poultry farms by firms, corporate, companies.	Prohibited.
7.	Under taking other activities related to tourism like flying over the protected area and its Eco-sensitive Zone area by hot air balloon, helicopter, drones, Microlites, and other aircrafts etc.	Prohibited. Provided that, the Forest and Wildlife Departments may use drone for creating awareness on forest, environment and wildlife conservation by making documentaries for non-commercial purpose.
8.	Setting of new saw mills.	No new or expansion of existing saw mills shall be permitted within the Eco-sensitive Zone.
9.	Setting up of brick kilns.	Prohibited.
10.	Commercial use of firewood.	Prohibited (except as otherwise provided) as per applicable laws).
<b>B. Regulated Activities</b>		
11.	Commercial establishment of hotels and resorts	No new commercial hotels and resorts shall be permitted within one kilometre of the boundary of the protected area or upto the extent of Eco-sensitive zone, whichever is nearer, except for small temporary structures for Eco-tourism activities;  Provided that, beyond one kilometre from the boundary of the protected area or upto the extent of Eco-Sensitive Zone whichever is nearer, all new tourist activities or expansion of existing activities shall be in conformity with the Tourism Master Plan and guidelines as applicable.
12.	Construction activities	(a) No new commercial construction of any kind shall be permitted within one kilometre from the boundary of the protected area or up to the extent of the Eco-Sensitive Zone, whichever is nearer;  (b) Provided that, local people shall be permitted to undertake construction in their land for their use including the activities mentioned in sub-paragraph (1) of paragraph 3 as per building bye-laws to meet the residential needs of the local residents.  Provided that, the construction activity related to small-scale industries not causing pollution shall be regulated and kept at the minimum, with the prior permission from the competent authority as per applicable rules and regulations, if any;  (c) Beyond one kilometer it shall be regulated as per the Zonal Master Plan.
13.	Small-scale non-polluting industries.	Non-polluting industries as per classification of industries issued by the Central Pollution Control Board in February 2016, as amended from time to time shall be permitted by the approval of

S. No.	Activity	Description
(1)	(2)	(3)
		competent Authority in the State.
14.	Felling of Trees.	(a) There shall be no felling of trees on the forest or Government or revenue or private lands without prior permission of the competent authority in the State Government. (b) The felling of trees shall be regulated in accordance with the provisions of the concerned Central or State Act and the rules made there under.
15.	Collection of Forest produce or Non-Timber Forest Produce (NTFP).	Regulated under applicable laws.
16.	Erection of electrical and communication towers and laying of cables and other infrastructures.	Regulated under applicable law (Underground cabling may be promoted).
17.	Infrastructure including civic amenities.	Shall be done with mitigation measures, as per the applicable laws, rules and regulations available guidelines.
18.	Widening and strengthening of existing roads and construction of new roads.	Taking measures of mitigation with proper Environment Impact Assessment, as per applicable laws, rules and regulation and available guidelines.
19.	Protection of Hill Slopes and river banks.	Regulated under applicable laws and as per the master plan.
20.	Movement of vehicular traffic at night.	Regulated for commercial purpose under applicable laws.
21.	Discharge of treated waste water/effluents in natural water bodies or land area.	The discharge of treated waste water/effluents shall be avoided to enter into the water bodies. Efforts to be made for recycle and reuse of treated waste water. Otherwise, the discharge of treated waste water/effluent shall be regulated as per applicable laws.
22.	Commercial extraction of surface and ground water.	Regulated under applicable law.
23.	Open Well, Bore Well etc. for agriculture or other usage.	Regulated and the activity should be strictly monitored by the appropriate authority.
24.	Solid Waste Management.	Regulated under applicable laws.
25.	Introduction of Exotic species.	Regulated under applicable laws.
26.	Eco-tourism.	Regulated as per the applicable law.
27.	Use of polythene bags.	Regulated as per applicable laws, and as amended from time to time where the thickness of the carry bag should not be less than 120 microns and Nonwoven plastic carry bag shall not be less than 60 Gram Per Square Meter (GSM).
28.	Commercial Sign boards and hoardings.	Regulated under applicable laws.
<b>C. Promoted Activities</b>		
29.	Rain water harvesting.	Shall be actively promoted.
30.	Organic farming.	Shall be actively promoted.
31.	Adoption of green technology for all activities.	Shall be actively promoted.
32.	Cottage industries including village artisans, etc.	Shall be actively promoted.

S. No.	Activity	Description
(1)	(2)	(3)
33.	Use of renewable energy and fuels.	Bio gas, solar light etc. to be actively promoted.
34.	Agro-Forestry.	Shall be actively promoted.
35.	Plantation of Horticulture and Herbals.	Shall be actively promoted.
36.	Skill Development.	Shall be actively promoted.
37.	Restoration of Degraded Land/ Forests/ Habitat.	Shall be actively promoted.
38.	Environmental Awareness.	Shall be actively promoted.

**5. Monitoring Committee.**— The Central Government hereby constitutes a Monitoring Committee, for effective monitoring of the provisions of this notification under sub-section (3) of section 3 of the Environment (Protection) Act, 1986 comprising of the following, namely

S. No.	Constituent of the Monitoring Committee	Designation
1.	Regional Commissioner, Belagavi	Chairman, <i>ex-officio</i> ;
2.	Representative of the Department of Environment, Government of Karnataka	Member, <i>ex officio</i> ;
3.	Deputy Commissioner or his representative, Uttar Kannada District	Member, <i>ex officio</i> ;
4.	One representative of Non-governmental organization working in the field of environment or wildlife (including heritage conservation) to be nominated by the State Government of Karnataka from time to time after every three years	Member
5.	One expert in the area of ecology and environment from a reputed institution or university in the State to be nominated by the State Government of Karnataka from time to time after every three years	Member
6.	A representative from Department of Urban Development, Government of Karnataka	Member, <i>ex officio</i> ;
7.	Representative of Public Work, Ports and Inland Water Transport Department, Government of Karnataka	Member, <i>ex officio</i> ;
8.	A representative from Minor Irrigation Department, Government of Karnataka	Member, <i>ex officio</i> ;
9.	A representative from Karnataka State Pollution Control Board	Member, <i>ex officio</i> ;
10.	Conservator of Forests and Director, Kali Tiger Reserve, Dandeli	Member Secretary, <i>ex officio</i> ;

**6. Functions of the Monitoring Committee.**— (1) The Monitoring Committee shall, based on the actual site-specific conditions scrutinize, the activities that are covered in the Schedule to the notification of the Government of India in the erstwhile Ministry of Environment and Forest number S.O. 1533 (E), dated the 14th September, 2006, and are falling in the Eco-sensitive Zone, except for the prohibited activities as specified in the Table under paragraph 4 thereof, and referred to the Central Government in the Ministry of Environment, Forest and Climate Change or the State Environment Impact Assessment Authority, as the case maybe, for prior environmental clearances under the provisions of the said notification.

- (2) The activities that are not covered in the Schedule to the notification of the Government of India in the erstwhile Ministry of Environment and Forests number S.O. 1533 (E), dated the 14th September, 2006 and are falling in the Eco-Sensitive Zone, except for the prohibited activities as specified in the Table under paragraph 4 thereof, shall be scrutinized by the Monitoring Committee based on the actual site-specific conditions and referred to the concerned Regulatory Authorities.
- (3) The Member-Secretary of the Monitoring Committee or the concerned Collector(s) or the concerned Deputy Conservator of Forests shall be competent to file complaints under section 19 of the Environment (Protection) Act, 1986 against any person who contravenes the provisions of this notification.
- (4) The Monitoring Committee may invite representatives or experts from concerned Departments, representatives from industry associations or concerned stakeholders to assist in its deliberations depending on the requirements on issue to issue basis.
- (5) The Monitoring Committee shall submit the annual action taken report of its activities as on 31<sup>st</sup> March of every year by 30<sup>th</sup> June of that year to the Chief Wildlife Warden in the state as per proforma appended at **Annexure VII**.
- (6) The Central Government in the Ministry of Environment, Forest and Climate Change may give such directions, as it deems fit, to the Monitoring Committee for effective discharge of its functions.
7. **Additional measures.**— The Central Government and State Government may specify additional measures, if any, for giving effect to provisions of this notification.
8. **Supreme Court, etc. orders.**— The provisions of this notification shall be subject to the orders, if any passed or to be passed by the Hon'ble Supreme Court of India or High Court or the National Green Tribunal.

[F.No. 25/29/2016-ESZ-RE]

DR. S. KERKETTA, Scientist-'G'

Annexure I A

Google Earth map showing Kali Tiger Reserve and its Eco-sensitive Zone

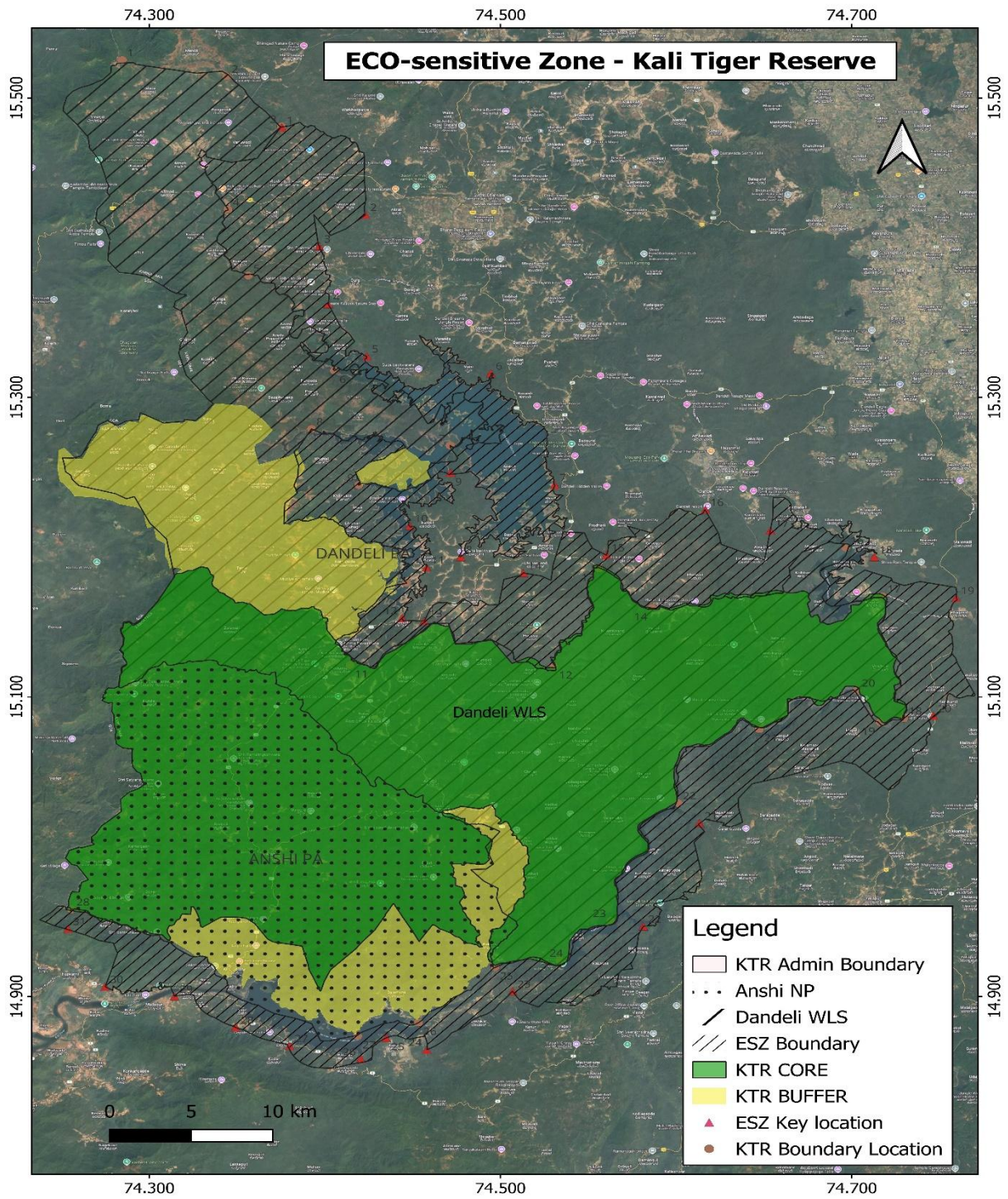

Annexure I B

Toposheet map showing Kali Tiger Reserve and its Eco Sensitive Zone

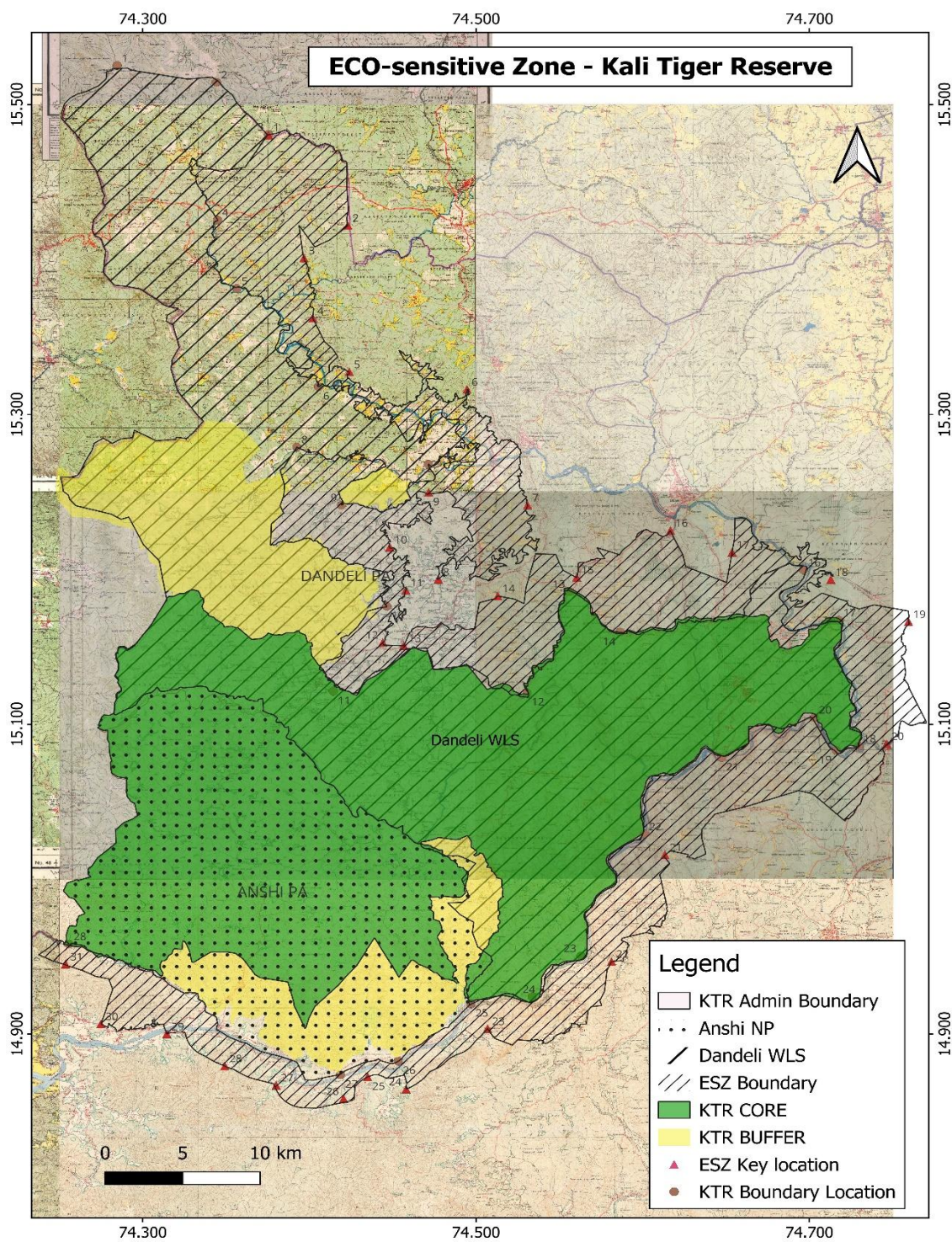

Map showing major points on the outer boundary of Kali Tiger Reserve and its Eco-sensitive Zone

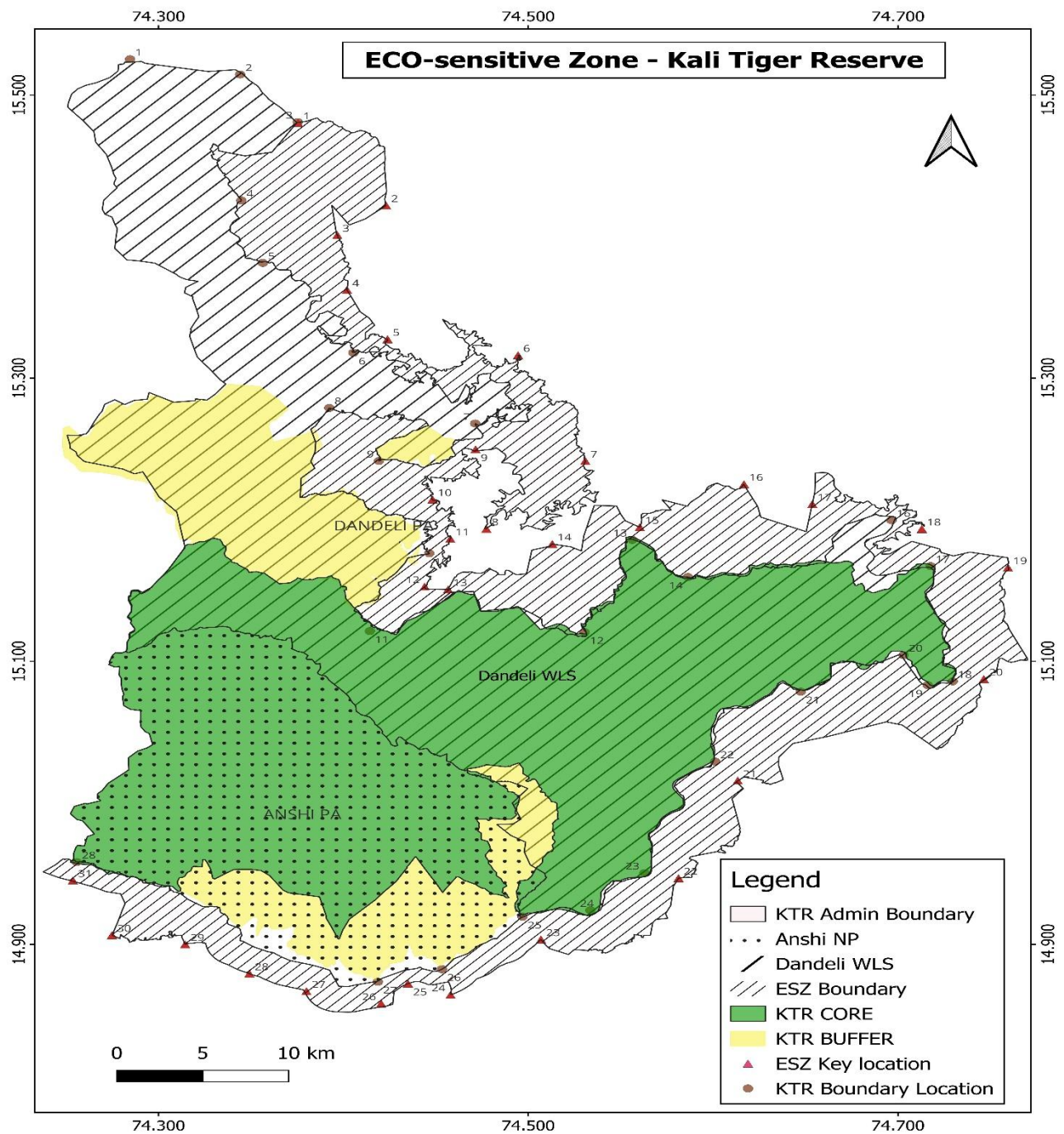

**Boundary description of the Eco-Sensitive Zone around Kali Tiger Reserve**

**East:** The Eco-sensitive Zone boundary starts at the North-East Corner of the Castlerock Wildlife Range boundary at Devulli village N 15.48031225 E 74.37543939 and moves towards North-east direction towards Payaswadi village N 15.42203128 E 74.4230509. Then it narrows down and reaches the Chandhawadi village N 15.40103284 E 74.39672414. It continues to follow in the southern direction covering villages like Illiyadhabe, Konshet, Ghavane till it enters Supa dam back waters at Thituvala which is submerged village along the border of Abethimede village N 15.32746945 E 74.42387413. Going further down towards North-eastern side along the back waters of Supa it takes a turn towards north-eastern side of Adanagav village, along the boundary of the backwater till Khodli N 15.24148781 E 74.53085858. Moving along in the North Eastern side along the edges of backwaters it takes a turn near Nagoda backwater N 15.19348701 E 74.47734862 reaching Pate village N 15.24967667 E 74.4714848. Then it runs in southern direction till it reaches west side of covering the submerged village areas of Karanjoida and Panjeli. Then it runs along the backwaters and in southern direction till it reaches N 15.15277447 E 74.44398325 near chapoli covering Nagoda village. Then it crosses Kumbharwada-Terali Road moving in a south eastern direction covering open caste mining near Nagoda village. Moving in the eastern direction covering the villages Chapeli, Birampali, Kumbarakoppa, Kalabhavi, Bommanahalli village and backwater areas till it reaches Balashettykoppa at N 15.19340602 E 74.71288754. Then it runs in south-eastern direction along the canal, from there it moves in south direction till Addigera village, and then along Kali River till south of Addigera village covering Bhagavathi village. From there it moves towards east to reach Bhagvathi-Yallapur Road. Then it moves along the road till it reaches Tattihalla. From there it moves along Tattihalla to Kali River reaching at a point near Kanniger Village N 15.08738922 E 74.74641165.

**South:** It runs all along south west direction covering the Lallaguli and hamlets such as Vade hukali till a point in a reserve forest area of Yellpaur Territorial Forest division at Dehali N 15.01571569 E 74.61331295. Further down it moves in a southern direction towards the Kadra dam backwaters near Devakara village N 14.90343953 E 74.50687061, covering villages like Kattige and Kalache. Then moving towards south western direction covering village Kaiga (ESZ boundary limited to 1km near kaiga nuclear power plant) Hartuga, Kuchegara it reaches Mallapur town at N 14.89999228 E 74.31438774. Then it moves in South-east direction to meet Goyara village at N 14.9451427 E 74.25366755 and then meets the interstate boundary of Goa.

**West:** Goa-Karnataka interstate boundary.

**North:** Boundary of Bhimgad Wildlife Sanctuary.

## Annexure- III

Table A. GPS Key Locations of Kali Tiger Reserve (Dandeli Wildlife Sanctuary &amp; Anshi National Park)

Map Id	Latitude (N)	Longitude (E)
1	15.5253	74.2846
2	15.5145	74.3441
3	15.4809	74.3753
4	15.42551204	74.34477576
5	15.3814	74.3564
6	15.31790108	74.40540229
7	15.26793281	74.47129714
8	15.27893551	74.392389
9	15.24151825	74.41920873
10	15.17624028	74.44644102
11	15.1213	74.4143
12	15.1205	74.5305
13	15.1857	74.5563
14	15.1595	74.5864
16	15.1996	74.6965
17	15.1672	74.7176
18	15.0858	74.7296
19	15.0831	74.7161
20	15.1043	74.703
21	15.0785	74.6474
22	15.0291	74.6011
23	14.9504	74.5629
24	14.9241	74.5336
25	14.9195	74.4969
26	14.8825	74.4533
27	14.8736	74.4186
28	14.9581	74.2557

**Table B. Geo Coordinates of major points on the Eco-sensitive Zone boundary of Kali Tiger Reserve**

<b>Id</b>	<b>Latitude (N)</b>	<b>Longitude (E)</b>
1	15.48031	74.37544
2	15.42203	74.42305
3	15.40103	74.39672
4	15.36235	74.40194
5	15.32747	74.42387
6	15.31617	74.49448
7	15.24149	74.53086
8	15.19349	74.47735
9	15.24968	74.47148
10	15.21427	74.44823
11	15.18646	74.45784
12	15.15277	74.44398
13	15.15074	74.45664
14	15.18279	74.51298
15	15.19472	74.56034
16	15.22502	74.61669
19	15.211	74.65365
18	15.19341	74.71289
19	15.16614	74.75948
20	15.08739	74.74641
21	15.01572	74.61331
22	14.94676	74.58128
23	14.90344	74.50687
24	14.86441	74.45798
25	14.85816	74.42045
26	14.86691	74.38001
27	14.87934	74.34916
28	14.89999	74.31439
29	14.90648	74.27482
30	14.94514	74.25367
31	14.87231	74.43492

Sl. No	VILLAGE No	VILLAGE NAME	TALUK A NAME	HOBLI NAME	BOUNDARY	SURVEY NO.	AREA IN HA
1	1	Adanaganva	Joida	Supa	North-East	2(Full)	0.664
2		Adanaganva	Joida	Supa	North-East	8(Full)	0.0732747
3		Adanaganva	Joida	Supa	North-East	65(Full)	2.15982
4		Adanaganva	Joida	Supa	North-East	18(Part)	1.15897
5		Adanaganva	Joida	Supa	North-East	1(Full)	1.25327
6		Adanaganva	Joida	Supa	North-East	4(Full)	0.536957
7		Adanaganva	Joida	Supa	North-East	66(Full)	0.47409
8		Adanaganva	Joida	Supa	North-East	5(Full)	1.25056
9		Adanaganva	Joida	Supa	North-East	ROAD(Full)	1.13913
10		Adanaganva	Joida	Supa	North-East	56(Full)	2.05335
11		Adanaganva	Joida	Supa	North-East	19(Full)	0.688323
12		Adanaganva	Joida	Supa	North-East	20(Full)	2.65671
13		Adanaganva	Joida	Supa	North-East	63(Full)	0.30049
14		Adanaganva	Joida	Supa	North-East	6(Part)	0.0319328
15		Adanaganva	Joida	Supa	North-East	64(Full)	0.815523
16		Adanaganva	Joida	Supa	North-East	57(Part)	1.24617
17		Adanaganva	Joida	Supa	North-East	60(Full)	0.135043
18		Adanaganva	Joida	Supa	North-East	59(Full)	1.08321
19		Adanaganva	Joida	Supa	North-East	21(Full)	1.881
20		Adanaganva	Joida	Supa	North-East	61(Full)	0.455345
21		Adanaganva	Joida	Supa	North-East	62(Full)	0.330498
22		Adanaganva	Joida	Supa	North-East	58(Part)	0.62829
23		Adanaganva	Joida	Supa	North-East	23(Full)	0.399618
24		Adanaganva	Joida	Supa	North-East	22(Full)	1.51273
25		Adanaganva	Joida	Supa	North-East	46(Part)	0.892722
26		Adanaganva	Joida	Supa	North-East	47(Full)	1.01622
27		Adanaganva	Joida	Supa	North-East	42(Full)	2.44311
28		Adanaganva	Joida	Supa	North-East	45(Part)	0.000210621
29		Adanaganva	Joida	Supa	North-East	43(Full)	0.243896
30		Adanaganva	Joida	Supa	North-East	40(Full)	0.572009
31		Adanaganva	Joida	Supa	North-East	RIVER(Part)	34.4705
32		Adanaganva	Joida	Supa	North-East	44(Part)	3.53009
33		Adanaganva	Joida	Supa	North-East	39(Full)	1.43994
34		Adanaganva	Joida	Supa	North-East	79(Part)	0.530949
35		Adanaganva	Joida	Supa	North-East	ROAD(Full)	0.287529
36		Adanaganva	Joida	Supa	North-East	37(Full)	1.91731
37		Adanaganva	Joida	Supa	North-East	38(Full)	1.26206
38		Adanaganva	Joida	Supa	North-East	35(Full)	0.534584
39		Adanaganva	Joida	Supa	North-East	ROAD(Full)	0.212599
40		Adanaganva	Joida	Supa	North-East	34(Full)	1.80029
41		Adanaganva	Joida	Supa	North-East	36(Full)	1.64677
42		Adanaganva	Joida	Supa	North-East	26(Part)	0.150737
43		Adanaganva	Joida	Supa	North-East	33(Full)	0.367883
44		Adanaganva	Joida	Supa	North-East	29(Part)	0.111663
45		Adanaganva	Joida	Supa	North-East	27(Part)	1.32001
46		Adanaganva	Joida	Supa	North-East	28(Full)	0.838512
47		Adanaganva	Joida	Supa	North-East	30(Full)	2.22937
48		Adanaganva	Joida	Supa	North-East	31(Full)	2.61433
49		Adanaganva	Joida	Supa	North-East	32(Full)	1.53799

50		Adanaganva	Joida	Supa	North-East	17(Part)	2.05489
51		Adanaganva	Joida	Supa	North-East	10(Part)	0.163036
52		Adanaganva	Joida	Supa	North-East	13(Full)	1.91003
53		Adanaganva	Joida	Supa	North-East	11(Part)	4.94195
54		Adanaganva	Joida	Supa	North-East	12(Full)	0.691933
55		Adanaganva	Joida	Supa	North-East	15(Part)	2.06404
56		Adanaganva	Joida	Supa	North-East	13(Part)	0.589594
57		Adanaganva	Joida	Supa	North-East	8(Full)	1.05791
58		Adanaganva	Joida	Supa	North-East	9(Full)	0.745345
59		Adanaganva	Joida	Supa	North-East	14(Full)	0.299805
60		Adanaganva	Joida	Supa	North-East	55(Full)	4.58739
61		Adanaganva	Joida	Supa	North-East	4(Full)	0.549597
							<b>104.5551081</b>
62	2	Addigera	Haliyal	Dandeli	East	RIVER_KARE(Full)	3.11067
63		Addigera	Haliyal	Dandeli	East	17(Full)	2.12703
64		Addigera	Haliyal	Dandeli	East	STREAM(Full)	38.3281
65		Addigera	Haliyal	Dandeli	East	RIVER_KARE(Full)	57.7734
66		Addigera	Haliyal	Dandeli	East	ROAD(Full)	4.84815
67		Addigera	Haliyal	Dandeli	East	STREAM(Full)	24.4946
							<b>130.68195</b>
68	3	Akheti	Joida	Kyasalarak	North-East	ROAD(Full)	0.120455
69		Akheti	Joida	Kyasalarak	North-East	68(Full)	1.6506
70		Akheti	Joida	Kyasalarak	North-East	69(Full)	1.337
71		Akheti	Joida	Kyasalarak	North-East	70(Full)	0.851094
72		Akheti	Joida	Kyasalarak	North-East	71(Full)	1.50407
73		Akheti	Joida	Kyasalarak	North-East	73(Full)	2.07603
74		Akheti	Joida	Kyasalarak	North-East	74(Full)	2.56886
75		Akheti	Joida	Kyasalarak	North-East	75(Full)	2.119
76		Akheti	Joida	Kyasalarak	North-East	76(Full)	2.12471
77		Akheti	Joida	Kyasalarak	North-East	77(Full)	2.9884
							<b>17.340219</b>
78	4	Amaga	Haliyal	Dandeli	South-East	RIVER_KAREHOLE(Full)	107.288
							<b>107.288</b>
79	5	Amarade	Joida	Supa	North-East	9(Part)	2.28601
80		Amarade	Joida	Supa	North-East	10(Full)	0.624894
81		Amarade	Joida	Supa	North-East	13(Full)	0.867013
82		Amarade	Joida	Supa	North-East	11(Full)	0.801049
83		Amarade	Joida	Supa	North-East	6A(Part)	3.00894
84		Amarade	Joida	Supa	North-East	6B(Full)	2.05283
85		Amarade	Joida	Supa	North-East	7(Full)	0.138038
86		Amarade	Joida	Supa	North-East	3(Full)	0.603297
87		Amarade	Joida	Supa	North-East	5(Full)	0.746503
88		Amarade	Joida	Supa	North-East	4(Full)	0.12822
89		Amarade	Joida	Supa	North-East	ROAD(Full)	0.0789929
90		Amarade	Joida	Supa	North-East	ROAD(Full)	0.318742
							<b>11.6545289</b>
91	6	Ambeli Ilava	Joida	Supa	North-East	245(Full)	1.73266
92		Ambeli Ilava	Joida	Supa	North-East	244(Full)	2.28405
93		Ambeli Ilava	Joida	Supa	North-East	243(Full)	2.27114
94		Ambeli Ilava	Joida	Supa	North-East	142(Full)	2.10896
95		Ambeli Ilava	Joida	Supa	North-East	27(Full)	0.21372
96		Ambeli Ilava	Joida	Supa	North-East	304(Full)	1.04746

97	Ambeli Ilava	Joida	Supa	North-East	28(Full)	0.776189
98	Ambeli Ilava	Joida	Supa	North-East	29(Full)	1.14038
99	Ambeli Ilava	Joida	Supa	North-East	23(Full)	4.36273
100	Ambeli Ilava	Joida	Supa	North-East	26(Full)	0.945484
101	Ambeli Ilava	Joida	Supa	North-East	24(Full)	3.61067
102	Ambeli Ilava	Joida	Supa	North-East	91(Full)	5.75078
103	Ambeli Ilava	Joida	Supa	North-East	241(Full)	2.5277
104	Ambeli Ilava	Joida	Supa	North-East	30(Full)	1.65597
105	Ambeli Ilava	Joida	Supa	North-East	137(Full)	2.14127
106	Ambeli Ilava	Joida	Supa	North-East	305(Full)	1.19306
107	Ambeli Ilava	Joida	Supa	North-East	27(Full)	1.58412
108	Ambeli Ilava	Joida	Supa	North-East	94(Full)	4.50853
109	Ambeli Ilava	Joida	Supa	North-East	136(Full)	5.95014
110	Ambeli Ilava	Joida	Supa	North-East	34(Full)	2.78927
111	Ambeli Ilava	Joida	Supa	North-East	95(Full)	2.76496
112	Ambeli Ilava	Joida	Supa	North-East	31(Full)	1.28388
113	Ambeli Ilava	Joida	Supa	North-East	98(Full)	3.08318
114	Ambeli Ilava	Joida	Supa	North-East	135(Full)	5.52397
115	Ambeli Ilava	Joida	Supa	North-East	306(Full)	0.510773
116	Ambeli Ilava	Joida	Supa	North-East	101(Full)	3.88454
117	Ambeli Ilava	Joida	Supa	North-East	100(Full)	2.66102
118	Ambeli Ilava	Joida	Supa	North-East	96(Full)	3.05261
119	Ambeli Ilava	Joida	Supa	North-East	97(Full)	4.30774
120	Ambeli Ilava	Joida	Supa	North-East	99(Full)	4.86115
121	Ambeli Ilava	Joida	Supa	North-East	238(Full)	2.35609
122	Ambeli Ilava	Joida	Supa	North-East	301(Full)	3.4151
123	Ambeli Ilava	Joida	Supa	North-East	129(Full)	0.763593
124	Ambeli Ilava	Joida	Supa	North-East	92(Full)	0.986035
125	Ambeli Ilava	Joida	Supa	North-East	127(Full)	3.86964
126	Ambeli Ilava	Joida	Supa	North-East	102(Full)	2.78016
127	Ambeli Ilava	Joida	Supa	North-East	93(Full)	3.02998
128	Ambeli Ilava	Joida	Supa	North-East	39(Full)	0.346157
129	Ambeli Ilava	Joida	Supa	North-East	37(Full)	1.26269
130	Ambeli Ilava	Joida	Supa	North-East	132(Full)	1.29954
131	Ambeli Ilava	Joida	Supa	North-East	239(Full)	4.08256
132	Ambeli Ilava	Joida	Supa	North-East	108(Full)	3.31111
133	Ambeli Ilava	Joida	Supa	North-East	41(Full)	1.03843
134	Ambeli Ilava	Joida	Supa	North-East	133(Full)	1.22783
135	Ambeli Ilava	Joida	Supa	North-East	240(Full)	1.23644
136	Ambeli Ilava	Joida	Supa	North-East	36(Full)	1.57017
137	Ambeli Ilava	Joida	Supa	North-East	300(Full)	3.34278
138	Ambeli Ilava	Joida	Supa	North-East	134(Full)	1.22024
139	Ambeli Ilava	Joida	Supa	North-East	103(Full)	5.71858
140	Ambeli Ilava	Joida	Supa	North-East	43(Full)	0.958345
141	Ambeli Ilava	Joida	Supa	North-East	128(Full)	1.12304
142	Ambeli Ilava	Joida	Supa	North-East	236(Full)	4.63007
143	Ambeli Ilava	Joida	Supa	North-East	130(Full)	1.29242
144	Ambeli Ilava	Joida	Supa	North-East	44(Full)	2.52881
145	Ambeli Ilava	Joida	Supa	North-East	131(Full)	1.58339
146	Ambeli Ilava	Joida	Supa	North-East	42(Full)	0.79419
147	Ambeli Ilava	Joida	Supa	North-East	107(Full)	2.60008
148	Ambeli Ilava	Joida	Supa	North-East	125(Full)	3.3922

149	Ambeli Ilava	Joida	Supa	North-East	237(Full)	1.93286
150	Ambeli Ilava	Joida	Supa	North-East	46(Full)	0.771297
151	Ambeli Ilava	Joida	Supa	North-East	126(Full)	2.4209
152	Ambeli Ilava	Joida	Supa	North-East	109(Full)	2.48773
153	Ambeli Ilava	Joida	Supa	North-East	129(Full)	1.20156
154	Ambeli Ilava	Joida	Supa	North-East	104(Full)	4.71939
155	Ambeli Ilava	Joida	Supa	North-East	106(Full)	0.268767
156	Ambeli Ilava	Joida	Supa	North-East	123(Full)	6.5299
157	Ambeli Ilava	Joida	Supa	North-East	218(Full)	0.475607
158	Ambeli Ilava	Joida	Supa	North-East	105(Full)	2.861
159	Ambeli Ilava	Joida	Supa	North-East	124(Full)	2.20157
160	Ambeli Ilava	Joida	Supa	North-East	57(Full)	2.07289
161	Ambeli Ilava	Joida	Supa	North-East	111(Full)	2.72288
162	Ambeli Ilava	Joida	Supa	North-East	52(Full)	4.1756
163	Ambeli Ilava	Joida	Supa	North-East	231(Full)	1.65578
164	Ambeli Ilava	Joida	Supa	North-East	53(Full)	2.14629
165	Ambeli Ilava	Joida	Supa	North-East	54(Full)	5.24459
166	Ambeli Ilava	Joida	Supa	North-East	114(Full)	0.528561
167	Ambeli Ilava	Joida	Supa	North-East	229(Full)	1.88556
168	Ambeli Ilava	Joida	Supa	North-East	113(Full)	3.65557
169	Ambeli Ilava	Joida	Supa	North-East	112(Full)	2.01799
170	Ambeli Ilava	Joida	Supa	North-East	228(Full)	1.60319
171	Ambeli Ilava	Joida	Supa	North-East	121(Full)	3.16038
172	Ambeli Ilava	Joida	Supa	North-East	237(Full)	5.90582
173	Ambeli Ilava	Joida	Supa	North-East	122(Full)	2.80113
174	Ambeli Ilava	Joida	Supa	North-East	231(Full)	0.333219
175	Ambeli Ilava	Joida	Supa	North-East	115(Full)	0.464158
176	Ambeli Ilava	Joida	Supa	North-East	4(Full)	1.77359
177	Ambeli Ilava	Joida	Supa	North-East	224(Full)	0.452866
178	Ambeli Ilava	Joida	Supa	North-East	223(Full)	0.935044
179	Ambeli Ilava	Joida	Supa	North-East	3(Full)	1.43367
180	Ambeli Ilava	Joida	Supa	North-East	5(Full)	0.670612
181	Ambeli Ilava	Joida	Supa	North-East	61(Full)	0.45988
182	Ambeli Ilava	Joida	Supa	North-East	2(Full)	1.027
183	Ambeli Ilava	Joida	Supa	North-East	6(Full)	1.12548
184	Ambeli Ilava	Joida	Supa	North-East	225(Full)	1.21333
185	Ambeli Ilava	Joida	Supa	North-East	226(Full)	0.374773
186	Ambeli Ilava	Joida	Supa	North-East	1(Full)	1.2656
187	Ambeli Ilava	Joida	Supa	North-East	63(Full)	1.22163
188	Ambeli Ilava	Joida	Supa	North-East	7(Full)	1.4147
189	Ambeli Ilava	Joida	Supa	North-East	9(Full)	0.316012
190	Ambeli Ilava	Joida	Supa	North-East	233(Full)	13.4986
191	Ambeli Ilava	Joida	Supa	North-East	218(Full)	9.00704
192	Ambeli Ilava	Joida	Supa	North-East	116(Full)	0.621121
193	Ambeli Ilava	Joida	Supa	North-East	10(Full)	0.741187
194	Ambeli Ilava	Joida	Supa	North-East	21(Full)	0.577798
195	Ambeli Ilava	Joida	Supa	North-East	8(Full)	0.319589
196	Ambeli Ilava	Joida	Supa	North-East	12(Full)	0.631911
197	Ambeli Ilava	Joida	Supa	North-East	114(Full)	3.25497
198	Ambeli Ilava	Joida	Supa	North-East	11(Full)	0.337458
199	Ambeli Ilava	Joida	Supa	North-East	14(Full)	0.974072
200	Ambeli Ilava	Joida	Supa	North-East	63(Full)	0.538193

201	Ambeli Ilava	Joida	Supa	North-East	13(Full)	1.25309
202	Ambeli Ilava	Joida	Supa	North-East	19(Full)	1.27395
203	Ambeli Ilava	Joida	Supa	North-East	117(Full)	1.5955
204	Ambeli Ilava	Joida	Supa	North-East	17(Full)	1.82181
205	Ambeli Ilava	Joida	Supa	North-East	15(Full)	0.840742
206	Ambeli Ilava	Joida	Supa	North-East	66(Full)	1.08082
207	Ambeli Ilava	Joida	Supa	North-East	18(Full)	0.57926
208	Ambeli Ilava	Joida	Supa	North-East	16(Full)	0.194219
209	Ambeli Ilava	Joida	Supa	North-East	217(Full)	4.52215
210	Ambeli Ilava	Joida	Supa	North-East	221(Full)	1.10705
211	Ambeli Ilava	Joida	Supa	North-East	217(Full)	4.63508
212	Ambeli Ilava	Joida	Supa	North-East	67(Full)	1.03161
213	Ambeli Ilava	Joida	Supa	North-East	119(Full)	1.70551
214	Ambeli Ilava	Joida	Supa	North-East	69(Full)	1.58845
215	Ambeli Ilava	Joida	Supa	North-East	215(Full)	3.90274
216	Ambeli Ilava	Joida	Supa	North-East	68(Full)	5.61258
217	Ambeli Ilava	Joida	Supa	North-East	303(Full)	0.214593
218	Ambeli Ilava	Joida	Supa	North-East	139(Full)	1.98183
219	Ambeli Ilava	Joida	Supa	North-East	213(Full)	5.2385
220	Ambeli Ilava	Joida	Supa	North-East	214(Full)	2.63199
221	Ambeli Ilava	Joida	Supa	North-East	140(Full)	6.81391
222	Ambeli Ilava	Joida	Supa	North-East	141(Full)	0.189712
223	Ambeli Ilava	Joida	Supa	North-East	212(Full)	5.02264
224	Ambeli Ilava	Joida	Supa	North-East	217(Full)	0.717554
225	Ambeli Ilava	Joida	Supa	North-East	142(Full)	0.421472
226	Ambeli Ilava	Joida	Supa	North-East	216(Full)	5.85964
227	Ambeli Ilava	Joida	Supa	North-East	143(Full)	0.753083
228	Ambeli Ilava	Joida	Supa	North-East	211(Full)	2.07716
229	Ambeli Ilava	Joida	Supa	North-East	211(Full)	2.57143
230	Ambeli Ilava	Joida	Supa	North-East	144(Full)	3.45316
231	Ambeli Ilava	Joida	Supa	North-East	209(Full)	0.99295
232	Ambeli Ilava	Joida	Supa	North-East	199(Full)	4.16321
233	Ambeli Ilava	Joida	Supa	North-East	197(Full)	5.85226
234	Ambeli Ilava	Joida	Supa	North-East	204(Full)	0.540932
235	Ambeli Ilava	Joida	Supa	North-East	195(Full)	2.63495
236	Ambeli Ilava	Joida	Supa	North-East	193(Full)	4.11259
237	Ambeli Ilava	Joida	Supa	North-East	194(Full)	0.451396
238	Ambeli Ilava	Joida	Supa	North-East	191(Full)	6.24573
239	Ambeli Ilava	Joida	Supa	North-East	70(Part)	1.75541
240	Ambeli Ilava	Joida	Supa	North-East	198(Full)	2.06723
241	Ambeli Ilava	Joida	Supa	North-East	200(Full)	0.653181
242	Ambeli Ilava	Joida	Supa	North-East	89(Full)	1.00279
243	Ambeli Ilava	Joida	Supa	North-East	88(Full)	0.584155
244	Ambeli Ilava	Joida	Supa	North-East	162(Full)	3.8715
245	Ambeli Ilava	Joida	Supa	North-East	170(Full)	2.87712
246	Ambeli Ilava	Joida	Supa	North-East	169(Full)	3.96502
247	Ambeli Ilava	Joida	Supa	North-East	87(Full)	1.40662
248	Ambeli Ilava	Joida	Supa	North-East	71(Full)	2.35606
249	Ambeli Ilava	Joida	Supa	North-East	74(Full)	1.8752
250	Ambeli Ilava	Joida	Supa	North-East	85(Full)	1.76246
251	Ambeli Ilava	Joida	Supa	North-East	86(Full)	0.315566
252	Ambeli Ilava	Joida	Supa	North-East	161(Full)	1.58852

253	Ambeli Ilava	Joida	Supa	North-East	168(Full)	1.60107
254	Ambeli Ilava	Joida	Supa	North-East	73(Full)	3.30103
255	Ambeli Ilava	Joida	Supa	North-East	160(Full)	4.24983
256	Ambeli Ilava	Joida	Supa	North-East	163(Full)	0.899079
257	Ambeli Ilava	Joida	Supa	North-East	159(Full)	1.42563
258	Ambeli Ilava	Joida	Supa	North-East	77(Full)	2.44302
259	Ambeli Ilava	Joida	Supa	North-East	166(Full)	2.28855
260	Ambeli Ilava	Joida	Supa	North-East	76(Full)	0.431884
261	Ambeli Ilava	Joida	Supa	North-East	165(Full)	1.27458
262	Ambeli Ilava	Joida	Supa	North-East	157(Full)	1.59305
263	Ambeli Ilava	Joida	Supa	North-East	172(Full)	1.30244
264	Ambeli Ilava	Joida	Supa	North-East	173(Full)	1.20465
265	Ambeli Ilava	Joida	Supa	North-East	187(Full)	1.7796
266	Ambeli Ilava	Joida	Supa	North-East	78(Full)	4.29509
267	Ambeli Ilava	Joida	Supa	North-East	167(Full)	0.454943
268	Ambeli Ilava	Joida	Supa	North-East	186(Full)	0.764237
269	Ambeli Ilava	Joida	Supa	North-East	155(Full)	0.561469
270	Ambeli Ilava	Joida	Supa	North-East	156(Full)	1.40753
271	Ambeli Ilava	Joida	Supa	North-East	88(Full)	1.20918
272	Ambeli Ilava	Joida	Supa	North-East	185(Full)	0.798369
273	Ambeli Ilava	Joida	Supa	North-East	174(Full)	2.19652
274	Ambeli Ilava	Joida	Supa	North-East	178(Full)	2.19465
275	Ambeli Ilava	Joida	Supa	North-East	177(Full)	0.385938
276	Ambeli Ilava	Joida	Supa	North-East	184(Full)	0.238796
277	Ambeli Ilava	Joida	Supa	North-East	176(Full)	6.04041
278	Ambeli Ilava	Joida	Supa	North-East	83(Full)	0.175499
279	Ambeli Ilava	Joida	Supa	North-East	79(Full)	2.9135
280	Ambeli Ilava	Joida	Supa	North-East	183(Full)	0.416056
281	Ambeli Ilava	Joida	Supa	North-East	179(Full)	0.9525
282	Ambeli Ilava	Joida	Supa	North-East	81(Full)	0.246692
283	Ambeli Ilava	Joida	Supa	North-East	82(Full)	0.316593
284	Ambeli Ilava	Joida	Supa	North-East	175(Full)	1.42141
285	Ambeli Ilava	Joida	Supa	North-East	181(Full)	0.529556
286	Ambeli Ilava	Joida	Supa	North-East	182(Full)	0.263504
287	Ambeli Ilava	Joida	Supa	North-East	80(Full)	0.515965
288	Ambeli Ilava	Joida	Supa	North-East	RIVER(Full)	65.4743
289	Ambeli Ilava	Joida	Supa	North-East	ROAD(Full)	0.657751
290	Ambeli Ilava	Joida	Supa	North-East	ROAD(Full)	0.323241
291	Ambeli Ilava	Joida	Supa	North-East	138(Full)	1.3707
292	Ambeli Ilava	Joida	Supa	North-East	SETTLEMENT(Full)	8.41719
293	Ambeli Ilava	Joida	Supa	North-East	302(Full)	1.84117
294	Ambeli Ilava	Joida	Supa	North-East	40(Full)	0.293647
295	Ambeli Ilava	Joida	Supa	North-East	NA(Full)	3.69727
296	Ambeli Ilava	Joida	Supa	North-East	45(Full)	0.593869
297	Ambeli Ilava	Joida	Supa	North-East	236(Full)	1.41852
298	Ambeli Ilava	Joida	Supa	North-East	STREAM(Full)	5.71372
299	Ambeli Ilava	Joida	Supa	North-East	110(Full)	1.43562
300	Ambeli Ilava	Joida	Supa	North-East	232(Full)	1.99868
301	Ambeli Ilava	Joida	Supa	North-East	NA(Full)	0.469462
302	Ambeli Ilava	Joida	Supa	North-East	22(Full)	1.59487
303	Ambeli Ilava	Joida	Supa	North-East	120(Full)	0.42862
304	Ambeli Ilava	Joida	Supa	North-East	TANK(Full)	0.215795

305		Ambeli Ilava	Joida	Supa	North-East	208(Full)	5.67186
306		Ambeli Ilava	Joida	Supa	North-East	205(Full)	0.636858
307		Ambeli Ilava	Joida	Supa	North-East	196(Full)	0.949352
308		Ambeli Ilava	Joida	Supa	North-East	TANK(Part)	0.262014
309		Ambeli Ilava	Joida	Supa	North-East	145(Full)	1.13549
310		Ambeli Ilava	Joida	Supa	North-East	86(Full)	2.25101
311		Ambeli Ilava	Joida	Supa	North-East	NA(Full)	2.12682
312		Ambeli Ilava	Joida	Supa	North-East	146(Full)	3.21582
313		Ambeli Ilava	Joida	Supa	North-East	NA(Full)	4.02535
314		Ambeli Ilava	Joida	Supa	North-East	72(Full)	0.735691
315		Ambeli Ilava	Joida	Supa	North-East	147(Full)	3.25189
316		Ambeli Ilava	Joida	Supa	North-East	179(Full)	0.653711
317		Ambeli Ilava	Joida	Supa	North-East	180(Full)	0.200552
318		Ambeli Ilava	Joida	Supa	North-East	188(Full)	1.06748
							<b>548.705319</b>
319	7	Aveda	Joida	Supa	North-East	RIVER(Part)	1.31261
							<b>1.31261</b>
320	8	Aveda Poppalavadi	Joida	Kyasalarak	North-East	RIVER_PANDRIYA(Full)	71.1192
							<b>71.1192</b>
321	9	Badashiraguru	Haliyal	Dandeli	North-East	RIVER_KAREHOLE(Full)	51.8922
322		Badashiraguru	Haliyal	Dandeli	North-East	18(Full)	1.82484
323		Badashiraguru	Haliyal	Dandeli	North-East	19(Part)	0.942204
324		Badashiraguru	Haliyal	Dandeli	North-East	22(Full)	0.818144
325		Badashiraguru	Haliyal	Dandeli	North-East	1(Full)	0.541212
326		Badashiraguru	Haliyal	Dandeli	North-East	2(Full)	0.597462
327		Badashiraguru	Haliyal	Dandeli	North-East	3(Full)	2.50568
328		Badashiraguru	Haliyal	Dandeli	North-East	17(Full)	0.524589
329		Badashiraguru	Haliyal	Dandeli	North-East	20(Full)	0.249417
330		Badashiraguru	Haliyal	Dandeli	North-East	21/1(Full)	0.246702
331		Badashiraguru	Haliyal	Dandeli	North-East	4(Full)	3.42548
332		Badashiraguru	Haliyal	Dandeli	North-East	SETTLEMENT(Part)	0.672073
333		Badashiraguru	Haliyal	Dandeli	North-East	16/B(Part)	0.735965
334		Badashiraguru	Haliyal	Dandeli	North-East	16/A(Full)	0.356031
335		Badashiraguru	Haliyal	Dandeli	North-East	6(Part)	0.463868
336		Badashiraguru	Haliyal	Dandeli	North-East	21/2(Part)	0.288985
							<b>66.084852</b>
337	10	Bajara Kunanga	Joida	Kyasalarak	North-East	RIVER(Full)	3.21495
338		Bajara Kunanga	Joida	Kyasalarak	North-East	41(Full)	1.74648
							<b>4.96143</b>
339	11	Balashettikoppa	Haliyal	Sambrani	North-East	RIVER(Full)	20.2812
							<b>20.2812</b>
340	12	Balemane	Karwar	Ghasasayi	South	RIVER_KALLI(Full)	59.598
							<b>59.598</b>
341	13	Bandoda	Joida	Kyasalarak	North-East	45(Full)	1.52087
342		Bandoda	Joida	Kyasalarak	North-East	STREAM(Full)	0.16735
343		Bandoda	Joida	Kyasalarak	North-East	45(Full)	0.478125
344		Bandoda	Joida	Kyasalarak	North-East	STREAM(Full)	5.21577
345		Bandoda	Joida	Kyasalarak	North-East	25(Full)	0.682053
346		Bandoda	Joida	Kyasalarak	North-East	20(Full)	0.763594
347		Bandoda	Joida	Kyasalarak	North-East	23(Full)	1.42816
348		Bandoda	Joida	Kyasalarak	North-East	26(Full)	3.5624
349		Bandoda	Joida	Kyasalarak	North-East	24(Full)	2.16725

350		Bandoda	Joida	Kyasalarak	North-East	21(Full)	2.94545
351		Bandoda	Joida	Kyasalarak	North-East	22(Full)	3.28974
352		Bandoda	Joida	Kyasalarak	North-East	27(Full)	1.02726
353		Bandoda	Joida	Kyasalarak	North-East	14(Full)	1.61922
354		Bandoda	Joida	Kyasalarak	North-East	28(Full)	1.41666
355		Bandoda	Joida	Kyasalarak	North-East	5(Full)	2.38648
356		Bandoda	Joida	Kyasalarak	North-East	29(Full)	0.633307
357		Bandoda	Joida	Kyasalarak	North-East	44(Full)	1.11066
358		Bandoda	Joida	Kyasalarak	North-East	4(Full)	2.06392
359		Bandoda	Joida	Kyasalarak	North-East	30(Full)	0.90285
360		Bandoda	Joida	Kyasalarak	North-East	31(Full)	1.33739
361		Bandoda	Joida	Kyasalarak	North-East	SETTLEMENT(Full)	2.79983
362		Bandoda	Joida	Kyasalarak	North-East	6(Full)	1.52395
363		Bandoda	Joida	Kyasalarak	North-East	2(Full)	2.45458
364		Bandoda	Joida	Kyasalarak	North-East	32(Full)	0.632104
365		Bandoda	Joida	Kyasalarak	North-East	7(Full)	1.12175
366		Bandoda	Joida	Kyasalarak	North-East	1(Full)	0.185549
367		Bandoda	Joida	Kyasalarak	North-East	9(Full)	2.18869
368		Bandoda	Joida	Kyasalarak	North-East	8(Full)	2.45798
369		Bandoda	Joida	Kyasalarak	North-East	10(Full)	0.792017
370		Bandoda	Joida	Kyasalarak	North-East	11(Full)	1.22708
371		Bandoda	Joida	Kyasalarak	North-East	12(Full)	1.45415
372		Bandoda	Joida	Kyasalarak	North-East	3(Full)	1.30729
							<b>52.863479</b>
373	14	Bapeli	Joida	Supa	North-East	25(Part)	0.0435888
374		Bapeli	Joida	Supa	North-East	8(Part)	0.0101157
375		Bapeli	Joida	Supa	North-East	24(Part)	0.6378
376		Bapeli	Joida	Supa	North-East	23(Part)	0.0668284
377		Bapeli	Joida	Supa	North-East	28(Full)	1.10577
378		Bapeli	Joida	Supa	North-East	22(Part)	0.159595
379		Bapeli	Joida	Supa	North-East	27(Full)	1.73051
380		Bapeli	Joida	Supa	North-East	18(Part)	0.00467034
381		Bapeli	Joida	Supa	North-East	21(Part)	0.426714
382		Bapeli	Joida	Supa	North-East	10(Part)	0.302807
383		Bapeli	Joida	Supa	North-East	29(Full)	0.265726
384		Bapeli	Joida	Supa	North-East	20(Part)	1.31877
385		Bapeli	Joida	Supa	North-East	17(Part)	1.97396
386		Bapeli	Joida	Supa	North-East	30(Full)	0.223431
387		Bapeli	Joida	Supa	North-East	13(Part)	2.53743
388		Bapeli	Joida	Supa	North-East	19(Part)	0.0548284
389		Bapeli	Joida	Supa	North-East	34(Full)	0.737659
390		Bapeli	Joida	Supa	North-East	31(Full)	0.198971
391		Bapeli	Joida	Supa	North-East	16(Part)	0.596868
392		Bapeli	Joida	Supa	North-East	32(Full)	0.315566
393		Bapeli	Joida	Supa	North-East	33(Full)	0.353367
394		Bapeli	Joida	Supa	North-East	40(Full)	1.1132
395		Bapeli	Joida	Supa	North-East	35(Full)	0.462623
396		Bapeli	Joida	Supa	North-East	39(Full)	1.62964
397		Bapeli	Joida	Supa	North-East	37(Full)	0.330687
398		Bapeli	Joida	Supa	North-East	36(Full)	0.959901
399		Bapeli	Joida	Supa	North-East	14(Full)	0.34325
400		Bapeli	Joida	Supa	North-East	41(Full)	0.773997

401		Bapeli	Joida	Supa	North-East	15(Full)	0.434534
402		Bapeli	Joida	Supa	North-East	38(Full)	0.649342
403		Bapeli	Joida	Supa	North-East	12(Full)	1.56002
404		Bapeli	Joida	Supa	North-East	43(Full)	1.25221
405		Bapeli	Joida	Supa	North-East	46(Full)	0.332718
406		Bapeli	Joida	Supa	North-East	44(Full)	1.13903
							<b>24.04612764</b>
407	15	Baraballi	Yellapur	Yallapura	South-East	STREAM(Full)	10.0894
408		Baraballi	Yellapur	Yallapura	South-East	114(Full)	2.86283
409		Baraballi	Yellapur	Yallapura	South-East	115(Full)	0.681176
410		Baraballi	Yellapur	Yallapura	South-East	113(Full)	2.8461
411		Baraballi	Yellapur	Yallapura	South-East	112(Full)	0.117843
412		Baraballi	Yellapur	Yallapura	South-East	111(Full)	0.327561
413		Baraballi	Yellapur	Yallapura	South-East	ROAD(Full)	1.00266
414		Baraballi	Yellapur	Yallapura	South-East	116(Full)	1.93514
415		Baraballi	Yellapur	Yallapura	South-East	117(Full)	0.0509592
416		Baraballi	Yellapur	Yallapura	South-East	118(Full)	1.53828
417		Baraballi	Yellapur	Yallapura	South-East	119(Full)	0.0977931
418		Baraballi	Yellapur	Yallapura	South-East	120(Full)	0.0849869
419		Baraballi	Yellapur	Yallapura	South-East	121(Full)	0.101936
420		Baraballi	Yellapur	Yallapura	South-East	123(Full)	0.776927
421		Baraballi	Yellapur	Yallapura	South-East	136(Full)	1.0371
422		Baraballi	Yellapur	Yallapura	South-East	137(Full)	0.325144
423		Baraballi	Yellapur	Yallapura	South-East	135(Full)	0.978515
424		Baraballi	Yellapur	Yallapura	South-East	138(Full)	0.905862
425		Baraballi	Yellapur	Yallapura	South-East	134(Full)	0.0962793
426		Baraballi	Yellapur	Yallapura	South-East	133(Full)	0.195333
427		Baraballi	Yellapur	Yallapura	South-East	62(Full)	1.1558
428		Baraballi	Yellapur	Yallapura	South-East	130(Full)	1.06903
429		Baraballi	Yellapur	Yallapura	South-East	139(Full)	1.86082
430		Baraballi	Yellapur	Yallapura	South-East	59(Full)	0.430131
431		Baraballi	Yellapur	Yallapura	South-East	STREAM(Full)	2.86943
432		Baraballi	Yellapur	Yallapura	South-East	59(Full)	1.70073
433		Baraballi	Yellapur	Yallapura	South-East	60(Full)	2.00815
434		Baraballi	Yellapur	Yallapura	South-East	132(Full)	0.216101
435		Baraballi	Yellapur	Yallapura	South-East	131(Full)	0.606217
436		Baraballi	Yellapur	Yallapura	South-East	127(Full)	1.02462
437		Baraballi	Yellapur	Yallapura	South-East	129(Full)	0.493969
438	Baraballi	Yellapur	Yallapura	South-East	5(Full)	0.785757	
439	Baraballi	Yellapur	Yallapura	South-East	53(Full)	0.683109	
440	Baraballi	Yellapur	Yallapura	South-East	128(Full)	0.393884	
441	Baraballi	Yellapur	Yallapura	South-East	58(Full)	1.43305	
442	Baraballi	Yellapur	Yallapura	South-East	4(Full)	1.26564	
443	Baraballi	Yellapur	Yallapura	South-East	54(Full)	0.547106	
444	Baraballi	Yellapur	Yallapura	South-East	52(Full)	0.571306	
445	Baraballi	Yellapur	Yallapura	South-East	65(Full)	0.665478	
446	Baraballi	Yellapur	Yallapura	South-East	64(Full)	0.818614	
447	Baraballi	Yellapur	Yallapura	South-East	141(Full)	1.23713	
448	Baraballi	Yellapur	Yallapura	South-East	6(Full)	0.701183	
449	Baraballi	Yellapur	Yallapura	South-East	140(Full)	0.252098	
450	Baraballi	Yellapur	Yallapura	South-East	55(Full)	1.60267	
451	Baraballi	Yellapur	Yallapura	South-East	3(Full)	1.06692	

452	Baraballi	Yellapur	Yallapura	South-East	51(Full)	0.788301
453	Baraballi	Yellapur	Yallapura	South-East	66(Full)	0.236429
454	Baraballi	Yellapur	Yallapura	South-East	7(Full)	0.823437
455	Baraballi	Yellapur	Yallapura	South-East	67(Full)	0.563377
456	Baraballi	Yellapur	Yallapura	South-East	68(Full)	0.261311
457	Baraballi	Yellapur	Yallapura	South-East	86(Full)	0.328455
458	Baraballi	Yellapur	Yallapura	South-East	57(Full)	0.955345
459	Baraballi	Yellapur	Yallapura	South-East	83(Full)	0.687541
460	Baraballi	Yellapur	Yallapura	South-East	142(Full)	0.217692
461	Baraballi	Yellapur	Yallapura	South-East	85(Full)	0.318486
462	Baraballi	Yellapur	Yallapura	South-East	84(Full)	0.183494
463	Baraballi	Yellapur	Yallapura	South-East	75(Full)	1.85518
464	Baraballi	Yellapur	Yallapura	South-East	56(Full)	0.461071
465	Baraballi	Yellapur	Yallapura	South-East	74(Full)	0.48293
466	Baraballi	Yellapur	Yallapura	South-East	73(Full)	0.412125
467	Baraballi	Yellapur	Yallapura	South-East	8(Full)	1.19932
468	Baraballi	Yellapur	Yallapura	South-East	82(Full)	0.215428
469	Baraballi	Yellapur	Yallapura	South-East	70(Full)	0.996554
470	Baraballi	Yellapur	Yallapura	South-East	81(Full)	0.215433
471	Baraballi	Yellapur	Yallapura	South-East	71(Full)	0.177966
472	Baraballi	Yellapur	Yallapura	South-East	72(Full)	0.156819
473	Baraballi	Yellapur	Yallapura	South-East	45(Full)	1.56493
474	Baraballi	Yellapur	Yallapura	South-East	1/A/B(Full)	0.304316
475	Baraballi	Yellapur	Yallapura	South-East	80(Full)	0.225053
476	Baraballi	Yellapur	Yallapura	South-East	9(Full)	1.54773
477	Baraballi	Yellapur	Yallapura	South-East	76(Full)	0.443032
478	Baraballi	Yellapur	Yallapura	South-East	87(Full)	0.219101
479	Baraballi	Yellapur	Yallapura	South-East	10(Full)	0.427566
480	Baraballi	Yellapur	Yallapura	South-East	79(Full)	0.502457
481	Baraballi	Yellapur	Yallapura	South-East	69(Full)	0.931977
482	Baraballi	Yellapur	Yallapura	South-East	2(Full)	1.33964
483	Baraballi	Yellapur	Yallapura	South-East	50(Full)	0.848219
484	Baraballi	Yellapur	Yallapura	South-East	88(Full)	0.511185
485	Baraballi	Yellapur	Yallapura	South-East	46(Full)	0.878605
486	Baraballi	Yellapur	Yallapura	South-East	39(Full)	0.893384
487	Baraballi	Yellapur	Yallapura	South-East	95(Full)	0.984061
488	Baraballi	Yellapur	Yallapura	South-East	TANK(Full)	0.0334184
489	Baraballi	Yellapur	Yallapura	South-East	78(Full)	1.28947
490	Baraballi	Yellapur	Yallapura	South-East	89(Full)	0.726556
491	Baraballi	Yellapur	Yallapura	South-East	37(Full)	1.20544
492	Baraballi	Yellapur	Yallapura	South-East	96(Full)	1.31203
493	Baraballi	Yellapur	Yallapura	South-East	40(Full)	1.1396
494	Baraballi	Yellapur	Yallapura	South-East	49(Full)	1.84187
495	Baraballi	Yellapur	Yallapura	South-East	77(Full)	0.418989
496	Baraballi	Yellapur	Yallapura	South-East	90(Full)	0.967803
497	Baraballi	Yellapur	Yallapura	South-East	11(Full)	0.789707
498	Baraballi	Yellapur	Yallapura	South-East	38(Full)	1.33568
499	Baraballi	Yellapur	Yallapura	South-East	97(Full)	1.04976
500	Baraballi	Yellapur	Yallapura	South-East	12(Full)	1.41928
501	Baraballi	Yellapur	Yallapura	South-East	44(Full)	1.79585
502	Baraballi	Yellapur	Yallapura	South-East	91(Full)	0.940664
503	Baraballi	Yellapur	Yallapura	South-East	41(Full)	0.548497

504		Baraballi	Yellapur	Yallapura	South-East	42(Full)	1.07439
505		Baraballi	Yellapur	Yallapura	South-East	47(Full)	1.74048
506		Baraballi	Yellapur	Yallapura	South-East	94(Full)	0.83638
507		Baraballi	Yellapur	Yallapura	South-East	110/C(Full)	1.4927
508		Baraballi	Yellapur	Yallapura	South-East	36(Full)	0.993191
509		Baraballi	Yellapur	Yallapura	South-East	30(Full)	1.27004
510		Baraballi	Yellapur	Yallapura	South-East	98(Full)	1.04837
511		Baraballi	Yellapur	Yallapura	South-East	92(Full)	0.841631
512		Baraballi	Yellapur	Yallapura	South-East	43(Full)	0.779482
513		Baraballi	Yellapur	Yallapura	South-East	48(Full)	0.239151
514		Baraballi	Yellapur	Yallapura	South-East	93(Full)	0.215466
515		Baraballi	Yellapur	Yallapura	South-East	35(Full)	1.1865
516		Baraballi	Yellapur	Yallapura	South-East	14(Full)	0.768233
517		Baraballi	Yellapur	Yallapura	South-East	13(Full)	0.169181
518		Baraballi	Yellapur	Yallapura	South-East	110/B(Full)	0.790329
519		Baraballi	Yellapur	Yallapura	South-East	34(Full)	1.32329
520		Baraballi	Yellapur	Yallapura	South-East	31(Full)	0.860936
521		Baraballi	Yellapur	Yallapura	South-East	29(Full)	0.743038
522		Baraballi	Yellapur	Yallapura	South-East	110/B/1(Full)	0.345582
523		Baraballi	Yellapur	Yallapura	South-East	15(Full)	0.939169
524		Baraballi	Yellapur	Yallapura	South-East	28(Full)	1.0728
525		Baraballi	Yellapur	Yallapura	South-East	TANK(Full)	0.0433852
526		Baraballi	Yellapur	Yallapura	South-East	17(Full)	0.72031
527		Baraballi	Yellapur	Yallapura	South-East	33(Full)	0.576932
528		Baraballi	Yellapur	Yallapura	South-East	32(Full)	0.742446
529		Baraballi	Yellapur	Yallapura	South-East	23(Full)	0.859707
530		Baraballi	Yellapur	Yallapura	South-East	18(Full)	1.05851
531		Baraballi	Yellapur	Yallapura	South-East	STREAM(Full)	0.494684
532		Baraballi	Yellapur	Yallapura	South-East	27(Full)	0.432086
533		Baraballi	Yellapur	Yallapura	South-East	22(Full)	1.06146
534		Baraballi	Yellapur	Yallapura	South-East	25(Full)	0.815174
535		Baraballi	Yellapur	Yallapura	South-East	24(Full)	0.39323
536		Baraballi	Yellapur	Yallapura	South-East	26(Full)	1.0127
537		Baraballi	Yellapur	Yallapura	South-East	19(Full)	0.662883
538		Baraballi	Yellapur	Yallapura	South-East	21(Full)	0.440009
539		Baraballi	Yellapur	Yallapura	South-East	20(Full)	1.13383
540		Baraballi	Yellapur	Yallapura	South-East	63(Full)	0.434358
541		Baraballi	Yellapur	Yallapura	South-East	16(Full)	0.174825
542		Baraballi	Yellapur	Yallapura	South-East	16(Full)	0.209406
543		Baraballi	Yellapur	Yallapura	South-East	110/A(Full)	0.323772
544		Baraballi	Yellapur	Yallapura	South-East	110/A(Full)	0.131745
							<b>121.9351241</b>
545	16	Beludli Khodli	Joida	Supa	North-East	TANK(Part)	0.0740869
546		Beludli Khodli	Joida	Supa	North-East	ROAD(Full)	2.35049
547		Beludli Khodli	Joida	Supa	North-East	TANK(Full)	0.243618
548		Beludli Khodli	Joida	Supa	North-East	118(Full)	2.82131
549		Beludli Khodli	Joida	Supa	North-East	128(Full)	2.19554
550		Beludli Khodli	Joida	Supa	North-East	127(Full)	1.5746
551		Beludli Khodli	Joida	Supa	North-East	126(Part)	0.740041
552		Beludli Khodli	Joida	Supa	North-East	115(Full)	1.43803
553		Beludli Khodli	Joida	Supa	North-East	116(Full)	2.9064
554		Beludli Khodli	Joida	Supa	North-East	122(Full)	2.99463

555	Beludli Khodli	Joida	Supa	North-East	125(Part)	1.75622
556	Beludli Khodli	Joida	Supa	North-East	123(Full)	2.79345
557	Beludli Khodli	Joida	Supa	North-East	121(Full)	1.03743
558	Beludli Khodli	Joida	Supa	North-East	117(Full)	0.337512
559	Beludli Khodli	Joida	Supa	North-East	119(Full)	3.76359
560	Beludli Khodli	Joida	Supa	North-East	114(Full)	2.72398
561	Beludli Khodli	Joida	Supa	North-East	124(Full)	1.5287
562	Beludli Khodli	Joida	Supa	North-East	120(Full)	1.97493
563	Beludli Khodli	Joida	Supa	North-East	113(Full)	3.46371
564	Beludli Khodli	Joida	Supa	North-East	9(Part)	0.980092
565	Beludli Khodli	Joida	Supa	North-East	15(Full)	1.4352
566	Beludli Khodli	Joida	Supa	North-East	132(Full)	0.561765
567	Beludli Khodli	Joida	Supa	North-East	16(Full)	1.18455
568	Beludli Khodli	Joida	Supa	North-East	14(Full)	1.64953
569	Beludli Khodli	Joida	Supa	North-East	13(Full)	0.947921
570	Beludli Khodli	Joida	Supa	North-East	111(Full)	2.8885
571	Beludli Khodli	Joida	Supa	North-East	17(Full)	1.30769
572	Beludli Khodli	Joida	Supa	North-East	12(Full)	1.66601
573	Beludli Khodli	Joida	Supa	North-East	6(Part)	0.481969
574	Beludli Khodli	Joida	Supa	North-East	18(Full)	2.20592
575	Beludli Khodli	Joida	Supa	North-East	112(Full)	1.3441
576	Beludli Khodli	Joida	Supa	North-East	11(Part)	1.51329
577	Beludli Khodli	Joida	Supa	North-East	19(Full)	1.80035
578	Beludli Khodli	Joida	Supa	North-East	10(Part)	0.0852864
579	Beludli Khodli	Joida	Supa	North-East	20(Part)	1.30517
580	Beludli Khodli	Joida	Supa	North-East	24(Full)	1.62983
581	Beludli Khodli	Joida	Supa	North-East	23(Full)	1.37801
582	Beludli Khodli	Joida	Supa	North-East	108(Full)	1.11744
583	Beludli Khodli	Joida	Supa	North-East	25(Full)	2.95549
584	Beludli Khodli	Joida	Supa	North-East	110(Full)	1.35211
585	Beludli Khodli	Joida	Supa	North-East	22(Full)	1.7192
586	Beludli Khodli	Joida	Supa	North-East	21(Full)	1.36041
587	Beludli Khodli	Joida	Supa	North-East	107(Full)	3.12349
588	Beludli Khodli	Joida	Supa	North-East	26(Full)	1.6098
589	Beludli Khodli	Joida	Supa	North-East	33(Full)	2.28787
590	Beludli Khodli	Joida	Supa	North-East	31(Full)	0.936223
591	Beludli Khodli	Joida	Supa	North-East	32(Full)	2.05053
592	Beludli Khodli	Joida	Supa	North-East	27(Full)	1.93492
593	Beludli Khodli	Joida	Supa	North-East	28(Full)	1.24702
594	Beludli Khodli	Joida	Supa	North-East	106(Full)	4.13838
595	Beludli Khodli	Joida	Supa	North-East	29(Full)	3.01226
596	Beludli Khodli	Joida	Supa	North-East	105(Full)	1.72244
597	Beludli Khodli	Joida	Supa	North-East	30(Full)	2.42745
598	Beludli Khodli	Joida	Supa	North-East	104(Full)	4.7225
599	Beludli Khodli	Joida	Supa	North-East	34(Full)	2.37737
600	Beludli Khodli	Joida	Supa	North-East	103_TANK(Full)	0.387177
601	Beludli Khodli	Joida	Supa	North-East	68(Full)	2.09768
602	Beludli Khodli	Joida	Supa	North-East	35(Full)	1.66862
603	Beludli Khodli	Joida	Supa	North-East	67(Full)	3.42447
604	Beludli Khodli	Joida	Supa	North-East	36(Full)	0.628396
605	Beludli Khodli	Joida	Supa	North-East	66(Full)	1.61118
606	Beludli Khodli	Joida	Supa	North-East	69(Full)	2.09591

607	Beludli Khodli	Joida	Supa	North-East	37(Full)	1.63283
608	Beludli Khodli	Joida	Supa	North-East	72(Full)	1.16507
609	Beludli Khodli	Joida	Supa	North-East	75(Full)	2.18877
610	Beludli Khodli	Joida	Supa	North-East	38(Full)	2.83665
611	Beludli Khodli	Joida	Supa	North-East	65(Full)	0.519346
612	Beludli Khodli	Joida	Supa	North-East	73(Full)	0.662491
613	Beludli Khodli	Joida	Supa	North-East	70(Full)	0.237091
614	Beludli Khodli	Joida	Supa	North-East	71(Full)	1.5811
615	Beludli Khodli	Joida	Supa	North-East	76(Full)	1.77232
616	Beludli Khodli	Joida	Supa	North-East	74(Full)	1.09754
617	Beludli Khodli	Joida	Supa	North-East	77(Full)	2.39841
618	Beludli Khodli	Joida	Supa	North-East	80(Full)	3.84438
619	Beludli Khodli	Joida	Supa	North-East	78(Full)	0.229952
620	Beludli Khodli	Joida	Supa	North-East	64(Full)	3.20881
621	Beludli Khodli	Joida	Supa	North-East	81(Full)	0.386766
622	Beludli Khodli	Joida	Supa	North-East	43(Full)	2.17337
623	Beludli Khodli	Joida	Supa	North-East	82(Full)	1.18731
624	Beludli Khodli	Joida	Supa	North-East	44(Full)	2.23562
625	Beludli Khodli	Joida	Supa	North-East	42(Full)	0.299495
626	Beludli Khodli	Joida	Supa	North-East	83(Full)	0.37638
627	Beludli Khodli	Joida	Supa	North-East	41(Full)	0.99697
628	Beludli Khodli	Joida	Supa	North-East	87(Full)	2.24041
629	Beludli Khodli	Joida	Supa	North-East	88(Full)	0.225442
630	Beludli Khodli	Joida	Supa	North-East	46(Full)	1.95201
631	Beludli Khodli	Joida	Supa	North-East	84(Full)	0.377161
632	Beludli Khodli	Joida	Supa	North-East	40(Full)	2.11971
633	Beludli Khodli	Joida	Supa	North-East	45(Full)	0.421929
634	Beludli Khodli	Joida	Supa	North-East	47(Full)	1.84118
635	Beludli Khodli	Joida	Supa	North-East	53(Full)	4.22265
636	Beludli Khodli	Joida	Supa	North-East	63(Full)	0.314039
637	Beludli Khodli	Joida	Supa	North-East	85(Full)	4.4025
638	Beludli Khodli	Joida	Supa	North-East	86(Full)	0.179818
639	Beludli Khodli	Joida	Supa	North-East	59(Full)	4.227
640	Beludli Khodli	Joida	Supa	North-East	48(Full)	1.25895
641	Beludli Khodli	Joida	Supa	North-East	89(Full)	0.139144
642	Beludli Khodli	Joida	Supa	North-East	55(Full)	1.0409
643	Beludli Khodli	Joida	Supa	North-East	51(Full)	2.99869
644	Beludli Khodli	Joida	Supa	North-East	90(Full)	3.2811
645	Beludli Khodli	Joida	Supa	North-East	92(Full)	4.03443
646	Beludli Khodli	Joida	Supa	North-East	54(Full)	0.309709
647	Beludli Khodli	Joida	Supa	North-East	52(Full)	0.38723
648	Beludli Khodli	Joida	Supa	North-East	91(Full)	0.640164
649	Beludli Khodli	Joida	Supa	North-East	49(Full)	0.580844
650	Beludli Khodli	Joida	Supa	North-East	99(Full)	0.870094
651	Beludli Khodli	Joida	Supa	North-East	62(Full)	0.85198
652	Beludli Khodli	Joida	Supa	North-East	50(Full)	1.40554
653	Beludli Khodli	Joida	Supa	North-East	61(Full)	1.99856
654	Beludli Khodli	Joida	Supa	North-East	100(Full)	1.14015
655	Beludli Khodli	Joida	Supa	North-East	98(Full)	2.29323
656	Beludli Khodli	Joida	Supa	North-East	95(Full)	1.9305
657	Beludli Khodli	Joida	Supa	North-East	60(Full)	1.94523
658	Beludli Khodli	Joida	Supa	North-East	94(Full)	0.351058

659		Beludli Khodli	Joida	Supa	North-East	93(Full)	2.36523
660		Beludli Khodli	Joida	Supa	North-East	97(Full)	2.85551
661		Beludli Khodli	Joida	Supa	North-East	96(Full)	0.287021
662		Beludli Khodli	Joida	Supa	North-East	58(Full)	0.859192
663		Beludli Khodli	Joida	Supa	North-East	57(Full)	2.09669
664		Beludli Khodli	Joida	Supa	North-East	ROAD(Full)	0.55353
665		Beludli Khodli	Joida	Supa	North-East	109(Full)	0.94748
666		Beludli Khodli	Joida	Supa	North-East	79(Full)	0.173443
667		Beludli Khodli	Joida	Supa	North-East	109(Full)	0.358565
							<b>204.6004713</b>
668	17	Birakhola	Joida	Kumbaravada	South-East	RIVER(Full)	198.576
669		Birakhola	Joida	Kumbaravada	South-East	RIVER_KALLI(Full)	169.534
670		Birakhola	Joida	Kumbaravada	South-East	RIVER_KALLI(Full)	90.3036
671		Birakhola	Joida	Kumbaravada	South-East	RIVER_KALINADI(Full)	48.7251
							<b>507.1387</b>
672	18	Bommanalli	Haliyal	Dandeli	North-East	25(Full)	2.43487
673		Bommanalli	Haliyal	Dandeli	North-East	24(Full)	1.90676
674		Bommanalli	Haliyal	Dandeli	North-East	23(Full)	2.37869
675		Bommanalli	Haliyal	Dandeli	North-East	15(Full)	2.73616
676		Bommanalli	Haliyal	Dandeli	North-East	14(Full)	3.12095
677		Bommanalli	Haliyal	Dandeli	North-East	16(Full)	1.50547
678		Bommanalli	Haliyal	Dandeli	North-East	19(Full)	2.42994
679		Bommanalli	Haliyal	Dandeli	North-East	12(Full)	7.34575
680		Bommanalli	Haliyal	Dandeli	North-East	26_TANK(Full)	1.38864
681		Bommanalli	Haliyal	Dandeli	North-East	ROAD(Full)	2.95449
682		Bommanalli	Haliyal	Dandeli	North-East	28/2(Full)	6.43771
683		Bommanalli	Haliyal	Dandeli	North-East	28/1(Full)	0.812236
684		Bommanalli	Haliyal	Dandeli	North-East	27(Full)	2.91257
685		Bommanalli	Haliyal	Dandeli	North-East	22B(Full)	4.00547
686		Bommanalli	Haliyal	Dandeli	North-East	13(Full)	0.950329
687		Bommanalli	Haliyal	Dandeli	North-East	21/1(Full)	0.87478
688		Bommanalli	Haliyal	Dandeli	North-East	20(Full)	0.913297
689		Bommanalli	Haliyal	Dandeli	North-East	18(Full)	0.342202
690		Bommanalli	Haliyal	Dandeli	North-East	17(Full)	2.29074
691		Bommanalli	Haliyal	Dandeli	North-East	21/2(Full)	0.769814
692		Bommanalli	Haliyal	Dandeli	North-East	28/3(Full)	2.1875
693		Bommanalli	Haliyal	Dandeli	North-East	21/3(Full)	1.47235
694		Bommanalli	Haliyal	Dandeli	North-East	8(Full)	1.48838
695		Bommanalli	Haliyal	Dandeli	North-East	31(Full)	3.67567
696		Bommanalli	Haliyal	Dandeli	North-East	29(Full)	1.97124
697		Bommanalli	Haliyal	Dandeli	North-East	9(Full)	3.16501
698		Bommanalli	Haliyal	Dandeli	North-East	7(Full)	1.26899
699		Bommanalli	Haliyal	Dandeli	North-East	30(Full)	1.5049
700		Bommanalli	Haliyal	Dandeli	North-East	22A(Full)	0.847227
701		Bommanalli	Haliyal	Dandeli	North-East	6(Full)	0.976865
702		Bommanalli	Haliyal	Dandeli	North-East	5(Full)	0.739301
703		Bommanalli	Haliyal	Dandeli	North-East	4(Full)	0.618367
704	Bommanalli	Haliyal	Dandeli	North-East	2_SETTLEMENT(Full)	6.03443	
705	Bommanalli	Haliyal	Dandeli	North-East	34(Full)	1.22479	
706	Bommanalli	Haliyal	Dandeli	North-East	3(Full)	1.18786	
707	Bommanalli	Haliyal	Dandeli	North-East	35(Full)	2.51224	
708	Bommanalli	Haliyal	Dandeli	North-East	33(Full)	3.062	

709		Bommanalli	Haliyal	Dandeli	North-East	36(Full)	4.48661
710		Bommanalli	Haliyal	Dandeli	North-East	41(Full)	2.87549
711		Bommanalli	Haliyal	Dandeli	North-East	TANK(Full)	0.322495
712		Bommanalli	Haliyal	Dandeli	North-East	32(Full)	1.96045
713		Bommanalli	Haliyal	Dandeli	North-East	40(Full)	3.57483
714		Bommanalli	Haliyal	Dandeli	North-East	1(Full)	2.91243
715		Bommanalli	Haliyal	Dandeli	North-East	42(Full)	3.31183
716		Bommanalli	Haliyal	Dandeli	North-East	37(Full)	5.53278
							<b>107.424903</b>
717	19	Chandavadi	Joida	Kyasalarak	North-East	STREAM(Full)	0.153142
718		Chandavadi	Joida	Kyasalarak	North-East	41(Full)	1.89611
719		Chandavadi	Joida	Kyasalarak	North-East	54(Full)	0.246941
720		Chandavadi	Joida	Kyasalarak	North-East	STREAM(Full)	0.434304
721		Chandavadi	Joida	Kyasalarak	North-East	42(Full)	1.29788
722		Chandavadi	Joida	Kyasalarak	North-East	40(Full)	0.481461
723		Chandavadi	Joida	Kyasalarak	North-East	38(Full)	1.73728
724		Chandavadi	Joida	Kyasalarak	North-East	39(Full)	0.748664
725		Chandavadi	Joida	Kyasalarak	North-East	37(Full)	0.549767
726		Chandavadi	Joida	Kyasalarak	North-East	43(Full)	0.887087
727		Chandavadi	Joida	Kyasalarak	North-East	53(Full)	0.250876
728		Chandavadi	Joida	Kyasalarak	North-East	36(Full)	0.854735
729		Chandavadi	Joida	Kyasalarak	North-East	44(Full)	0.493104
730		Chandavadi	Joida	Kyasalarak	North-East	52(Full)	0.195003
731		Chandavadi	Joida	Kyasalarak	North-East	STREAM(Full)	0.344
732		Chandavadi	Joida	Kyasalarak	North-East	45(Full)	1.38731
733		Chandavadi	Joida	Kyasalarak	North-East	46(Full)	0.219381
734		Chandavadi	Joida	Kyasalarak	North-East	47(Full)	2.15943
735		Chandavadi	Joida	Kyasalarak	North-East	SETTLEMENT LAND_CHANDAV AADI(Full)	3.71757
736		Chandavadi	Joida	Kyasalarak	North-East	1(Full)	0.598762
737		Chandavadi	Joida	Kyasalarak	North-East	3(Full)	0.654432
738		Chandavadi	Joida	Kyasalarak	North-East	2(Full)	3.21337
739		Chandavadi	Joida	Kyasalarak	North-East	51(Full)	0.172441
740		Chandavadi	Joida	Kyasalarak	North-East	4(Full)	1.81244
741		Chandavadi	Joida	Kyasalarak	North-East	STREAM(Full)	0.830568
742		Chandavadi	Joida	Kyasalarak	North-East	15(Full)	1.96882
743		Chandavadi	Joida	Kyasalarak	North-East	5(Full)	1.84165
744		Chandavadi	Joida	Kyasalarak	North-East	7(Full)	0.384217
745		Chandavadi	Joida	Kyasalarak	North-East	6(Full)	0.983548
746		Chandavadi	Joida	Kyasalarak	North-East	9(Full)	2.19018
747		Chandavadi	Joida	Kyasalarak	North-East	28(Full)	3.58882
748		Chandavadi	Joida	Kyasalarak	North-East	16(Full)	2.27094
749		Chandavadi	Joida	Kyasalarak	North-East	27(Full)	2.72094
750		Chandavadi	Joida	Kyasalarak	North-East	ROAD(Full)	0.0362319
751		Chandavadi	Joida	Kyasalarak	North-East	STREAM(Full)	0.342039
752		Chandavadi	Joida	Kyasalarak	North-East	10(Full)	1.58605
753		Chandavadi	Joida	Kyasalarak	North-East	11(Full)	1.47665
754		Chandavadi	Joida	Kyasalarak	North-East	12(Full)	2.95183
755		Chandavadi	Joida	Kyasalarak	North-East	50(Full)	0.356845
756		Chandavadi	Joida	Kyasalarak	North-East	18(Full)	2.40978
757		Chandavadi	Joida	Kyasalarak	North-East	SETTLEMENT_CHAAPAKINI(Full)	1.37494
758	Chandavadi	Joida	Kyasalarak	North-East	22(Full)	1.01678	

759		Chandavadi	Joida	Kyasalarak	North-East	21(Full)	0.551991
760		Chandavadi	Joida	Kyasalarak	North-East	20(Full)	2.42477
761		Chandavadi	Joida	Kyasalarak	North-East	25(Full)	1.22354
762		Chandavadi	Joida	Kyasalarak	North-East	23(Full)	0.587659
763		Chandavadi	Joida	Kyasalarak	North-East	24(Full)	2.76538
764		Chandavadi	Joida	Kyasalarak	North-East	ROAD(Full)	0.720989
							<b>61.1106479</b>
765	20	Chapoli Ka	Joida	Kumbaravada	North-East	110(Full)	0.00333523
766		Chapoli Ka	Joida	Kumbaravada	North-East	154(Full)	1.11357
767		Chapoli Ka	Joida	Kumbaravada	North-East	200(Full)	1.85051
768		Chapoli Ka	Joida	Kumbaravada	North-East	168(Full)	1.95287
769		Chapoli Ka	Joida	Kumbaravada	North-East	182(Full)	2.25872
770		Chapoli Ka	Joida	Kumbaravada	North-East	180(Part)	0.975603
771		Chapoli Ka	Joida	Kumbaravada	North-East	203(Full)	2.3903
772		Chapoli Ka	Joida	Kumbaravada	North-East	179(Full)	1.47162
773		Chapoli Ka	Joida	Kumbaravada	North-East	178(Full)	0.651076
774		Chapoli Ka	Joida	Kumbaravada	North-East	163(Full)	2.45143
775		Chapoli Ka	Joida	Kumbaravada	North-East	161(Full)	0.443901
776		Chapoli Ka	Joida	Kumbaravada	North-East	121(Full)	0.645376
777		Chapoli Ka	Joida	Kumbaravada	North-East	119(Full)	0.817536
778		Chapoli Ka	Joida	Kumbaravada	North-East	150(Full)	1.62641
779		Chapoli Ka	Joida	Kumbaravada	North-East	122(Full)	0.184523
780		Chapoli Ka	Joida	Kumbaravada	North-East	123(Full)	0.588262
781		Chapoli Ka	Joida	Kumbaravada	North-East	118(Full)	1.6887
782		Chapoli Ka	Joida	Kumbaravada	North-East	114(Full)	2.89227
783		Chapoli Ka	Joida	Kumbaravada	North-East	133(Full)	0.280269
784		Chapoli Ka	Joida	Kumbaravada	North-East	130(Full)	2.76038
785		Chapoli Ka	Joida	Kumbaravada	North-East	160(Full)	2.7157
786		Chapoli Ka	Joida	Kumbaravada	North-East	157(Full)	0.449481
787		Chapoli Ka	Joida	Kumbaravada	North-East	158(Full)	0.436511
788		Chapoli Ka	Joida	Kumbaravada	North-East	156(Full)	0.965314
789		Chapoli Ka	Joida	Kumbaravada	North-East	STREAM(Full)	0.380782
790		Chapoli Ka	Joida	Kumbaravada	North-East	153(Full)	0.316058
791		Chapoli Ka	Joida	Kumbaravada	North-East	159(Full)	1.21715
792		Chapoli Ka	Joida	Kumbaravada	North-East	153(Full)	0.26023
793		Chapoli Ka	Joida	Kumbaravada	North-East	207(Full)	1.03615
794		Chapoli Ka	Joida	Kumbaravada	North-East	209(Full)	1.70627
795		Chapoli Ka	Joida	Kumbaravada	North-East	ROAD(Full)	0.852521
796	Chapoli Ka	Joida	Kumbaravada	North-East	223B(Full)	0.0883162	
797	Chapoli Ka	Joida	Kumbaravada	North-East	208(Full)	2.72903	
798	Chapoli Ka	Joida	Kumbaravada	North-East	210(Full)	2.54322	
799	Chapoli Ka	Joida	Kumbaravada	North-East	212(Full)	0.724903	
800	Chapoli Ka	Joida	Kumbaravada	North-East	TANK(Full)	0.0317394	
801	Chapoli Ka	Joida	Kumbaravada	North-East	211(Full)	1.91202	
802	Chapoli Ka	Joida	Kumbaravada	North-East	213(Full)	0.970251	
803	Chapoli Ka	Joida	Kumbaravada	North-East	ROAD(Full)	0.105705	
804	Chapoli Ka	Joida	Kumbaravada	North-East	214(Full)	0.765502	
805	Chapoli Ka	Joida	Kumbaravada	North-East	219(Full)	3.08053	
806	Chapoli Ka	Joida	Kumbaravada	North-East	220(Full)	2.19466	
807	Chapoli Ka	Joida	Kumbaravada	North-East	218(Full)	1.68047	
808	Chapoli Ka	Joida	Kumbaravada	North-East	217(Full)	0.625488	
809	Chapoli Ka	Joida	Kumbaravada	North-East	216(Full)	0.271817	

810		Chapoli Ka	Joida	Kumbaravada	North-East	215(Full)	1.5237
811		Chapoli Ka	Joida	Kumbaravada	North-East	199(Full)	2.37951
812		Chapoli Ka	Joida	Kumbaravada	North-East	201(Part)	1.45611
813		Chapoli Ka	Joida	Kumbaravada	North-East	170(Full)	0.512118
814		Chapoli Ka	Joida	Kumbaravada	North-East	169(Full)	1.3065
815		Chapoli Ka	Joida	Kumbaravada	North-East	172(Full)	2.7698
816		Chapoli Ka	Joida	Kumbaravada	North-East	STREAM(Full)	0.318471
817		Chapoli Ka	Joida	Kumbaravada	North-East	173(Full)	0.417396
818		Chapoli Ka	Joida	Kumbaravada	North-East	177(Full)	1.30638
819		Chapoli Ka	Joida	Kumbaravada	North-East	174(Full)	2.1781
820		Chapoli Ka	Joida	Kumbaravada	North-East	176(Full)	1.91676
821		Chapoli Ka	Joida	Kumbaravada	North-East	175(Full)	3.06963
822		Chapoli Ka	Joida	Kumbaravada	North-East	181A(Full)	1.17824
823		Chapoli Ka	Joida	Kumbaravada	North-East	181B(Full)	0.623164
824		Chapoli Ka	Joida	Kumbaravada	North-East	205(Full)	1.88233
825		Chapoli Ka	Joida	Kumbaravada	North-East	204(Full)	1.80376
826		Chapoli Ka	Joida	Kumbaravada	North-East	202(Full)	2.09816
827		Chapoli Ka	Joida	Kumbaravada	North-East	164(Full)	0.274939
828		Chapoli Ka	Joida	Kumbaravada	North-East	151(Full)	1.14063
829		Chapoli Ka	Joida	Kumbaravada	North-East	148(Full)	2.28273
830		Chapoli Ka	Joida	Kumbaravada	North-East	149(Full)	0.698327
831		Chapoli Ka	Joida	Kumbaravada	North-East	117(Full)	0.685441
832		Chapoli Ka	Joida	Kumbaravada	North-East	115(Full)	2.81775
833		Chapoli Ka	Joida	Kumbaravada	North-East	138(Full)	0.566078
834		Chapoli Ka	Joida	Kumbaravada	North-East	139(Full)	0.76153
835		Chapoli Ka	Joida	Kumbaravada	North-East	137(Full)	0.68461
836		Chapoli Ka	Joida	Kumbaravada	North-East	223(Full)	0.219026
837		Chapoli Ka	Joida	Kumbaravada	North-East	224(Full)	0.460638
838		Chapoli Ka	Joida	Kumbaravada	North-East	140(Full)	1.28141
839		Chapoli Ka	Joida	Kumbaravada	North-East	141(Full)	2.86292
840		Chapoli Ka	Joida	Kumbaravada	North-East	142(Full)	3.66165
841		Chapoli Ka	Joida	Kumbaravada	North-East	143(Full)	1.40333
842		Chapoli Ka	Joida	Kumbaravada	North-East	145(Full)	1.44073
843		Chapoli Ka	Joida	Kumbaravada	North-East	144(Full)	1.75077
844		Chapoli Ka	Joida	Kumbaravada	North-East	124(Full)	0.354433
845		Chapoli Ka	Joida	Kumbaravada	North-East	225(Full)	2.33956
846		Chapoli Ka	Joida	Kumbaravada	North-East	125(Full)	1.73513
847		Chapoli Ka	Joida	Kumbaravada	North-East	126(Full)	0.549662
848		Chapoli Ka	Joida	Kumbaravada	North-East	127(Full)	0.352124
849		Chapoli Ka	Joida	Kumbaravada	North-East	128(Full)	2.15772
850		Chapoli Ka	Joida	Kumbaravada	North-East	STREAM(Full)	0.292137
851		Chapoli Ka	Joida	Kumbaravada	North-East	155(Full)	0.345814
852		Chapoli Ka	Joida	Kumbaravada	North-East	132(Full)	1.09704
853		Chapoli Ka	Joida	Kumbaravada	North-East	131(Full)	0.690684
854		Chapoli Ka	Joida	Kumbaravada	North-East	15(Full)	0.902018
855		Chapoli Ka	Joida	Kumbaravada	North-East	129(Full)	0.79957
							<b>116.4550098</b>
856	21	Chimanalli	Haliyal	Dandeli	North-East	RIVER(Part)	14.8533
							<b>14.8533</b>
857	22	Deriyo	Joida	Kumbaravada	North-East	RIVER(Full)	4.02981
							<b>4.02981</b>
858	23	Devakara	Karwar	Ghadasayi	South-East	19(Full)	1.10

859	Devakara	Karwar	Ghadasayi	South-East	18(Full)	3.20
860	Devakara	Karwar	Ghadasayi	South-East	17(Full)	3.40
861	Devakara	Karwar	Ghadasayi	South-East	16(Full)	3.30
862	Devakara	Karwar	Ghadasayi	South-East	4(Full)	4.70
863	Devakara	Karwar	Ghadasayi	South-East	STREAM(Full)	10.10
864	Devakara	Karwar	Ghadasayi	South-East	5A(Full)	4.80
865	Devakara	Karwar	Ghadasayi	South-East	3(Full)	5.80
866	Devakara	Karwar	Ghadasayi	South-East	2(Full)	4.90
867	Devakara	Karwar	Ghadasayi	South-East	5Ã (Full)	1.40
868	Devakara	Karwar	Ghadasayi	South-East	1(Full)	6.10
869	Devakara	Karwar	Ghadasayi	South-East	SETTLEMENT(Full)	0.60
870	Devakara	Karwar	Ghadasayi	South-East	52(Full)	0.50
871	Devakara	Karwar	Ghadasayi	South-East	ROAD(Full)	0.10
872	Devakara	Karwar	Ghadasayi	South-East	52(Full)	0.60
873	Devakara	Karwar	Ghadasayi	South-East	51(Full)	5.70
874	Devakara	Karwar	Ghadasayi	South-East	48(Full)	0.60
875	Devakara	Karwar	Ghadasayi	South-East	50(Full)	5.10
876	Devakara	Karwar	Ghadasayi	South-East	STREAM(Full)	0.80
877	Devakara	Karwar	Ghadasayi	South-East	49(Full)	5.00
878	Devakara	Karwar	Ghadasayi	South-East	47(Full)	1.40
879	Devakara	Karwar	Ghadasayi	South-East	47(Full)	0.70
880	Devakara	Karwar	Ghadasayi	South-East	ROAD(Full)	0.10
881	Devakara	Karwar	Ghadasayi	South-East	46(Full)	0.30
882	Devakara	Karwar	Ghadasayi	South-East		0.00
883	Devakara	Karwar	Ghadasayi	South-East	RIVER_KALLI(Full)	89.50
884	Devakara	Karwar	Ghadasayi	South-East	58(Full)	2.20
885	Devakara	Karwar	Ghadasayi	South-East	67(Part)	5.50
886	Devakara	Karwar	Ghadasayi	South-East	59(Full)	3.50
887	Devakara	Karwar	Ghadasayi	South-East	66(Part)	4.10
888	Devakara	Karwar	Ghadasayi	South-East	STREAM(Part)	1.90
889	Devakara	Karwar	Ghadasayi	South-East		0.00
890	Devakara	Karwar	Ghadasayi	South-East		0.00
891	Devakara	Karwar	Ghadasayi	South-East	106(Part)	0.40
892	Devakara	Karwar	Ghadasayi	South-East	60(Full)	2.60
893	Devakara	Karwar	Ghadasayi	South-East	72(Part)	0.20
894	Devakara	Karwar	Ghadasayi	South-East	65(Part)	3.20
895	Devakara	Karwar	Ghadasayi	South-East	61(Full)	0.30
896	Devakara	Karwar	Ghadasayi	South-East		0.00
897	Devakara	Karwar	Ghadasayi	South-East	62(Full)	1.30
898	Devakara	Karwar	Ghadasayi	South-East		0.00
899	Devakara	Karwar	Ghadasayi	South-East		0.00
900	Devakara	Karwar	Ghadasayi	South-East		0.00
901	Devakara	Karwar	Ghadasayi	South-East		0.00
902	Devakara	Karwar	Ghadasayi	South-East		0.00
903	Devakara	Karwar	Ghadasayi	South-East		0.00
904	Devakara	Karwar	Ghadasayi	South-East		0.00
905	Devakara	Karwar	Ghadasayi	South-East		0.00
906	Devakara	Karwar	Ghadasayi	South-East		0.00
907	Devakara	Karwar	Ghadasayi	South-East		0.00
908	Devakara	Karwar	Ghadasayi	South-East		0.00
909	Devakara	Karwar	Ghadasayi	South-East		0.00
910	Devakara	Karwar	Ghadasayi	South-East		0.00

911		Devakara	Karwar	Ghadasayi	South-East		0.00
912		Devakara	Karwar	Ghadasayi	South-East		0.20
913		Devakara	Karwar	Ghadasayi	South-East	57(Full)	0.20
914		Devakara	Karwar	Ghadasayi	South-East	59(Full)	1.40
915		Devakara	Karwar	Ghadasayi	South-East		0.00
							<b>186.8</b>
916	24	Devalli	Joida	Kyasalarak	North-East	RAILWAY(Full)	0.0877237
917		Devalli	Joida	Kyasalarak	North-East	RAILWAY(Full)	0.00345153
918		Devalli	Joida	Kyasalarak	North-East	143(Full)	0.459161
919		Devalli	Joida	Kyasalarak	North-East	90(Full)	1.14607
920		Devalli	Joida	Kyasalarak	North-East	STREAM(Full)	9.75928
921		Devalli	Joida	Kyasalarak	North-East	42(Full)	0.267834
922		Devalli	Joida	Kyasalarak	North-East	133(Full)	0.495732
923		Devalli	Joida	Kyasalarak	North-East	43(Full)	3.73016
924		Devalli	Joida	Kyasalarak	North-East	89(Full)	2.09307
925		Devalli	Joida	Kyasalarak	North-East	142(Full)	3.23389
926		Devalli	Joida	Kyasalarak	North-East	134(Full)	0.511132
927		Devalli	Joida	Kyasalarak	North-East	48(Full)	1.14887
928		Devalli	Joida	Kyasalarak	North-East	140(Full)	0.858942
929		Devalli	Joida	Kyasalarak	North-East	45(Full)	1.3714
930		Devalli	Joida	Kyasalarak	North-East	88(Full)	1.79468
931		Devalli	Joida	Kyasalarak	North-East	44(Full)	0.651461
932		Devalli	Joida	Kyasalarak	North-East	47(Full)	0.440831
933		Devalli	Joida	Kyasalarak	North-East	14(Full)	0.392916
934		Devalli	Joida	Kyasalarak	North-East	87(Full)	0.192256
935		Devalli	Joida	Kyasalarak	North-East	46(Full)	1.64077
936		Devalli	Joida	Kyasalarak	North-East	39(Full)	1.15895
937		Devalli	Joida	Kyasalarak	North-East	96(Full)	0.953462
938		Devalli	Joida	Kyasalarak	North-East	38(Full)	1.51302
939		Devalli	Joida	Kyasalarak	North-East	211(Full)	1.23664
940		Devalli	Joida	Kyasalarak	North-East	37(Full)	0.917292
941		Devalli	Joida	Kyasalarak	North-East	35(Full)	0.897814
942		Devalli	Joida	Kyasalarak	North-East	34(Full)	1.93861
943		Devalli	Joida	Kyasalarak	North-East	36(Full)	0.985838
944		Devalli	Joida	Kyasalarak	North-East	81(Full)	1.68672
945		Devalli	Joida	Kyasalarak	North-East	33(Full)	1.01444
946		Devalli	Joida	Kyasalarak	North-East	CANAL(Full)	0.155598
947		Devalli	Joida	Kyasalarak	North-East	82(Full)	0.795035
948		Devalli	Joida	Kyasalarak	North-East	29(Full)	1.68869
949		Devalli	Joida	Kyasalarak	North-East	83(Full)	1.8351
950		Devalli	Joida	Kyasalarak	North-East	32(Full)	0.440083
951		Devalli	Joida	Kyasalarak	North-East	31(Full)	1.45611
952		Devalli	Joida	Kyasalarak	North-East	CANAL(Full)	0.224356
953		Devalli	Joida	Kyasalarak	North-East	30(Full)	2.29674
954		Devalli	Joida	Kyasalarak	North-East	82(Full)	0.248797
955		Devalli	Joida	Kyasalarak	North-East	84(Full)	1.10023
956		Devalli	Joida	Kyasalarak	North-East	4/A/9(Full)	3.86251
957	Devalli	Joida	Kyasalarak	North-East	CANAL(Full)	0.452109	
958	Devalli	Joida	Kyasalarak	North-East	85(Full)	0.641212	
959	Devalli	Joida	Kyasalarak	North-East	28(Full)	1.41065	
960	Devalli	Joida	Kyasalarak	North-East	80(Full)	0.543398	
961	Devalli	Joida	Kyasalarak	North-East	CANAL(Full)	3.94333	

962	Devalli	Joida	Kyasalarak	North-East	80(Full)	0.427981
963	Devalli	Joida	Kyasalarak	North-East	79(Full)	1.88152
964	Devalli	Joida	Kyasalarak	North-East	23(Full)	1.71724
965	Devalli	Joida	Kyasalarak	North-East	22(Full)	2.98037
966	Devalli	Joida	Kyasalarak	North-East	132(Full)	0.852812
967	Devalli	Joida	Kyasalarak	North-East	21(Full)	3.27832
968	Devalli	Joida	Kyasalarak	North-East	54(Full)	0.0909143
969	Devalli	Joida	Kyasalarak	North-East	57(Full)	0.409981
970	Devalli	Joida	Kyasalarak	North-East	210(Full)	0.660517
971	Devalli	Joida	Kyasalarak	North-East	209(Full)	0.380819
972	Devalli	Joida	Kyasalarak	North-East	55(Full)	1.58528
973	Devalli	Joida	Kyasalarak	North-East	131(Full)	0.626976
974	Devalli	Joida	Kyasalarak	North-East	208(Full)	0.335911
975	Devalli	Joida	Kyasalarak	North-East	78(Full)	1.199
976	Devalli	Joida	Kyasalarak	North-East	25+26(Full)	3.83936
977	Devalli	Joida	Kyasalarak	North-East	24(Full)	0.790894
978	Devalli	Joida	Kyasalarak	North-East	205(Full)	1.00235
979	Devalli	Joida	Kyasalarak	North-East	56(Full)	1.38707
980	Devalli	Joida	Kyasalarak	North-East	137(Full)	0.447557
981	Devalli	Joida	Kyasalarak	North-East	136(Full)	0.5576
982	Devalli	Joida	Kyasalarak	North-East	59(Full)	1.4093
983	Devalli	Joida	Kyasalarak	North-East	206(Full)	0.36453
984	Devalli	Joida	Kyasalarak	North-East	53(Full)	0.380509
985	Devalli	Joida	Kyasalarak	North-East	72(Full)	1.0654
986	Devalli	Joida	Kyasalarak	North-East	16(Full)	3.95289
987	Devalli	Joida	Kyasalarak	North-East	71(Full)	1.04381
988	Devalli	Joida	Kyasalarak	North-East	6(Full)	0.739283
989	Devalli	Joida	Kyasalarak	North-East	4/A/5(Full)	2.11325
990	Devalli	Joida	Kyasalarak	North-East	3(Full)	1.30848
991	Devalli	Joida	Kyasalarak	North-East	69(Full)	1.56
992	Devalli	Joida	Kyasalarak	North-East	5(Full)	0.768474
993	Devalli	Joida	Kyasalarak	North-East	17(Full)	2.27954
994	Devalli	Joida	Kyasalarak	North-East	18(Full)	2.0845
995	Devalli	Joida	Kyasalarak	North-East	RAILWAY(Full)	0.185982
996	Devalli	Joida	Kyasalarak	North-East	207(Full)	0.399222
997	Devalli	Joida	Kyasalarak	North-East	1(Full)	3.45885
998	Devalli	Joida	Kyasalarak	North-East	68(Full)	1.40915
999	Devalli	Joida	Kyasalarak	North-East	RAILWAY(Full)	0.796657
1000	Devalli	Joida	Kyasalarak	North-East	2(Full)	0.24112
1001	Devalli	Joida	Kyasalarak	North-East	7(Full)	0.645231
1002	Devalli	Joida	Kyasalarak	North-East	2(Full)	0.723221
1003	Devalli	Joida	Kyasalarak	North-East	SETTLEMENT(Full)	2.44056
1004	Devalli	Joida	Kyasalarak	North-East	2(Full)	0.0635233
1005	Devalli	Joida	Kyasalarak	North-East	4(Full)	0.302289
1006	Devalli	Joida	Kyasalarak	North-East	8(Full)	0.557464
1007	Devalli	Joida	Kyasalarak	North-East	RAILWAY(Full)	0.221076
1008	Devalli	Joida	Kyasalarak	North-East	4/PAI(Full)	0.376353
1009	Devalli	Joida	Kyasalarak	North-East	RAILWAY(Full)	0.436138
1010	Devalli	Joida	Kyasalarak	North-East	CANAL(Full)	0.252814
1011	Devalli	Joida	Kyasalarak	North-East	12+13(Full)	0.349189
1012	Devalli	Joida	Kyasalarak	North-East	TANK(Full)	0.716765
1013	Devalli	Joida	Kyasalarak	North-East	11(Full)	0.341078

1014	Devalli	Joida	Kyasalarak	North-East	15(Full)	1.09475
1015	Devalli	Joida	Kyasalarak	North-East	CANAL(Full)	10.9415
1016	Devalli	Joida	Kyasalarak	North-East	STREAM(Part)	5.18436
1017	Devalli	Joida	Kyasalarak	North-East	123(Full)	1.58047
1018	Devalli	Joida	Kyasalarak	North-East	121(Full)	1.47609
1019	Devalli	Joida	Kyasalarak	North-East	120(Full)	3.30989
1020	Devalli	Joida	Kyasalarak	North-East	151(Full)	0.788207
1021	Devalli	Joida	Kyasalarak	North-East	153(Full)	0.397549
1022	Devalli	Joida	Kyasalarak	North-East	4/A/4(Full)	0.0467806
1023	Devalli	Joida	Kyasalarak	North-East	152(Full)	1.18247
1024	Devalli	Joida	Kyasalarak	North-East	119(Full)	1.43815
1025	Devalli	Joida	Kyasalarak	North-East	118(Full)	1.90766
1026	Devalli	Joida	Kyasalarak	North-East	154(Full)	0.788352
1027	Devalli	Joida	Kyasalarak	North-East	149(Full)	0.983949
1028	Devalli	Joida	Kyasalarak	North-East	126(Full)	4.47904
1029	Devalli	Joida	Kyasalarak	North-East	125(Full)	0.768391
1030	Devalli	Joida	Kyasalarak	North-East	117(Full)	1.24944
1031	Devalli	Joida	Kyasalarak	North-East	113(Full)	0.663241
1032	Devalli	Joida	Kyasalarak	North-East	STREAM(Full)	1.48375
1033	Devalli	Joida	Kyasalarak	North-East	110(Full)	0.304586
1034	Devalli	Joida	Kyasalarak	North-East	STREAM(Full)	1.34988
1035	Devalli	Joida	Kyasalarak	North-East	113(Full)	0.240386
1036	Devalli	Joida	Kyasalarak	North-East	110(Full)	0.818543
1037	Devalli	Joida	Kyasalarak	North-East	4/A/6(Full)	2.73526
1038	Devalli	Joida	Kyasalarak	North-East	4/A/8(Full)	1.91998
1039	Devalli	Joida	Kyasalarak	North-East	STREAM(Full)	0.130332
1040	Devalli	Joida	Kyasalarak	North-East	114(Full)	0.826928
1041	Devalli	Joida	Kyasalarak	North-East	4/A/8(Full)	0.217489
1042	Devalli	Joida	Kyasalarak	North-East	48(Full)	0.820492
1043	Devalli	Joida	Kyasalarak	North-East	150(Full)	1.00567
1044	Devalli	Joida	Kyasalarak	North-East	109(Full)	4.80332
1045	Devalli	Joida	Kyasalarak	North-East	127(Full)	3.89858
1046	Devalli	Joida	Kyasalarak	North-East	114(Full)	0.51618
1047	Devalli	Joida	Kyasalarak	North-East	115/B(Full)	1.81946
1048	Devalli	Joida	Kyasalarak	North-East	116(Full)	0.957597
1049	Devalli	Joida	Kyasalarak	North-East	115/A(Full)	0.429252
1050	Devalli	Joida	Kyasalarak	North-East	115/K(Full)	0.207521
1051	Devalli	Joida	Kyasalarak	North-East	101(Full)	2.30164
1052	Devalli	Joida	Kyasalarak	North-East	107(Full)	0.275639
1053	Devalli	Joida	Kyasalarak	North-East	102(Full)	3.22872
1054	Devalli	Joida	Kyasalarak	North-East	103(Full)	0.699746
1055	Devalli	Joida	Kyasalarak	North-East	99(Full)	0.865318
1056	Devalli	Joida	Kyasalarak	North-East	108(Full)	0.913469
1057	Devalli	Joida	Kyasalarak	North-East	97(Full)	0.87258
1058	Devalli	Joida	Kyasalarak	North-East	SETTLEMENT(Full)	0.352663
1059	Devalli	Joida	Kyasalarak	North-East	93(Full)	1.34031
1060	Devalli	Joida	Kyasalarak	North-East	92(Full)	1.80965
1061	Devalli	Joida	Kyasalarak	North-East	96(Full)	2.79463
1062	Devalli	Joida	Kyasalarak	North-East	95(Full)	1.9427
1063	Devalli	Joida	Kyasalarak	North-East	147(Full)	0.198633
1064	Devalli	Joida	Kyasalarak	North-East	145(Full)	1.106
1065	Devalli	Joida	Kyasalarak	North-East	155(Full)	2.92263

1066		Devalli	Joida	Kyasalarak	North-East	94(Full)	1.17819
1067		Devalli	Joida	Kyasalarak	North-East	146(Full)	0.0623394
1068		Devalli	Joida	Kyasalarak	North-East	144(Full)	0.152441
1069		Devalli	Joida	Kyasalarak	North-East	4/A/7(Full)	1.64575
1070		Devalli	Joida	Kyasalarak	North-East	STREAM(Full)	0.658252
1071		Devalli	Joida	Kyasalarak	North-East	161(Full)	0.321457
1072		Devalli	Joida	Kyasalarak	North-East	160(Full)	1.19415
1073		Devalli	Joida	Kyasalarak	North-East	4/A/3(Full)	0.309548
1074		Devalli	Joida	Kyasalarak	North-East	177(Full)	0.376413
1075		Devalli	Joida	Kyasalarak	North-East	70(Full)	0.161364
1076		Devalli	Joida	Kyasalarak	North-East	135/B(Full)	0.67116
1077		Devalli	Joida	Kyasalarak	North-East	14(Full)	1.2441
1078		Devalli	Joida	Kyasalarak	North-East	NA(Full)	0.356784
1079		Devalli	Joida	Kyasalarak	North-East	NA(Full)	0.207167
1080		Devalli	Joida	Kyasalarak	North-East	47(Full)	0.00713871
1081		Devalli	Joida	Kyasalarak	North-East	86(Full)	0.39485
1082		Devalli	Joida	Kyasalarak	North-East	4A1A1B(Full)	0.395145
1083		Devalli	Joida	Kyasalarak	North-East	NA(Full)	0.952145
1084		Devalli	Joida	Kyasalarak	North-East	52(Full)	0.811336
1085		Devalli	Joida	Kyasalarak	North-East	51(Full)	0.740119
1086		Devalli	Joida	Kyasalarak	North-East	50(Full)	0.539442
1087		Devalli	Joida	Kyasalarak	North-East	NA(Full)	0.151409
1088		Devalli	Joida	Kyasalarak	North-East	135A(Full)	2.66079
1089		Devalli	Joida	Kyasalarak	North-East	64B(Full)	1.353
1090		Devalli	Joida	Kyasalarak	North-East	74(Full)	2.30334
1091		Devalli	Joida	Kyasalarak	North-East	NA(Full)	2.15522
1092		Devalli	Joida	Kyasalarak	North-East	58(Full)	1.33971
1093		Devalli	Joida	Kyasalarak	North-East	60(Full)	1.34445
1094		Devalli	Joida	Kyasalarak	North-East	63(Full)	0.213702
1095		Devalli	Joida	Kyasalarak	North-East	62(Full)	1.26705
1096		Devalli	Joida	Kyasalarak	North-East	64A(Full)	0.543775
1097		Devalli	Joida	Kyasalarak	North-East	61(Full)	1.43678
1098		Devalli	Joida	Kyasalarak	North-East	138(Full)	1.46172
1099		Devalli	Joida	Kyasalarak	North-East	66(Full)	1.5142
1100		Devalli	Joida	Kyasalarak	North-East	65(Full)	0.886119
1101		Devalli	Joida	Kyasalarak	North-East	76(Full)	0.9444
1102		Devalli	Joida	Kyasalarak	North-East	75(Full)	1.73267
1103		Devalli	Joida	Kyasalarak	North-East	SETTLEMENT(Full)	0.60653
1104		Devalli	Joida	Kyasalarak	North-East	73(Full)	1.76582
1105		Devalli	Joida	Kyasalarak	North-East	139(Full)	0.327518
							<b>241.8928025</b>
1106	25	Devalli	Joida	Kumbaravada	North-East	STREAM(Full)	1.62329
1107		Devalli	Joida	Kumbaravada	North-East	8(Full)	2.75117
1108		Devalli	Joida	Kumbaravada	North-East	7(Full)	2.8228
1109		Devalli	Joida	Kumbaravada	North-East	5(Full)	3.07713
1110		Devalli	Joida	Kumbaravada	North-East	4(Full)	2.1228
1111		Devalli	Joida	Kumbaravada	North-East	6(Full)	0.503705
1112		Devalli	Joida	Kumbaravada	North-East	1(Full)	1.06377
1113		Devalli	Joida	Kumbaravada	North-East	3(Full)	1.41093
1114		Devalli	Joida	Kumbaravada	North-East	2(Full)	2.37155
							<b>17.747145</b>
1115	26	Donashiraguru	Haliyal	Dandeli	North-East	RIVER(Full)	48.2089

1116		Donashiraguru	Haliyal	Dandeli	North-East	12(Full)	2.037
1117		Donashiraguru	Haliyal	Dandeli	North-East	13(Full)	1.29447
1118		Donashiraguru	Haliyal	Dandeli	North-East	14_TANK(Full)	0.196495
1119		Donashiraguru	Haliyal	Dandeli	North-East	15(Full)	1.58865
1120		Donashiraguru	Haliyal	Dandeli	North-East	16(Full)	3.45544
1121		Donashiraguru	Haliyal	Dandeli	North-East	2/1(Full)	1.71753
1122		Donashiraguru	Haliyal	Dandeli	North-East	17(Full)	1.54914
1123		Donashiraguru	Haliyal	Dandeli	North-East	3(Full)	1.14559
1124		Donashiraguru	Haliyal	Dandeli	North-East	1(Full)	2.15961
1125		Donashiraguru	Haliyal	Dandeli	North-East	4(Full)	0.56363
1126		Donashiraguru	Haliyal	Dandeli	North-East	2/2(Full)	0.273972
1127		Donashiraguru	Haliyal	Dandeli	North-East	5(Full)	2.62188
1128		Donashiraguru	Haliyal	Dandeli	North-East	6(Full)	2.1248
1129		Donashiraguru	Haliyal	Dandeli	North-East	7/1(Full)	1.49175
1130		Donashiraguru	Haliyal	Dandeli	North-East	8(Full)	0.361774
1131		Donashiraguru	Haliyal	Dandeli	North-East	10(Full)	1.11387
1132		Donashiraguru	Haliyal	Dandeli	North-East	7/2(Full)	0.121471
1133		Donashiraguru	Haliyal	Dandeli	North-East	9(Full)	1.9769
1134		Donashiraguru	Haliyal	Dandeli	North-East	SETTLEMENT(Full)	1.02208
							<b>75.024952</b>
1135	27	Fanasoli	Joida	Supa	North-East	24(Full)	3.43967
1136		Fanasoli	Joida	Supa	North-East	23(Full)	3.13572
1137		Fanasoli	Joida	Supa	North-East	22(Full)	1.90013
1138		Fanasoli	Joida	Supa	North-East	21(Full)	2.79497
1139		Fanasoli	Joida	Supa	North-East	20(Full)	4.06002
1140		Fanasoli	Joida	Supa	North-East	18(Full)	0.489915
1141		Fanasoli	Joida	Supa	North-East	15(Full)	0.919202
1142		Fanasoli	Joida	Supa	North-East	19(Full)	0.171212
1143		Fanasoli	Joida	Supa	North-East	18(Full)	0.0535338
							<b>16.9643728</b>
1144	28	Gavegali	Joida	Supa	North-East	101(Full)	1.17323
1145		Gavegali	Joida	Supa	North-East	105(Full)	3.99734
1146		Gavegali	Joida	Supa	North-East	103(Full)	1.73385
1147		Gavegali	Joida	Supa	North-East	102(Full)	3.44181
1148		Gavegali	Joida	Supa	North-East	104(Full)	4.24417
1149		Gavegali	Joida	Supa	North-East	95(Full)	2.12107
1150		Gavegali	Joida	Supa	North-East	94(Full)	2.9408
1151		Gavegali	Joida	Supa	North-East	92(Full)	1.7488
1152		Gavegali	Joida	Supa	North-East	93(Full)	1.08921
1153		Gavegali	Joida	Supa	North-East	107(Full)	2.33757
1154		Gavegali	Joida	Supa	North-East	108(Full)	1.91381
1155		Gavegali	Joida	Supa	North-East	91(Full)	1.12532
1156		Gavegali	Joida	Supa	North-East	TANK(Full)	0.280797
1157		Gavegali	Joida	Supa	North-East	109(Full)	1.62647
1158		Gavegali	Joida	Supa	North-East	110(Full)	1.16864
1159		Gavegali	Joida	Supa	North-East	81(Full)	2.8938
1160		Gavegali	Joida	Supa	North-East	90(Full)	1.75519
1161		Gavegali	Joida	Supa	North-East	TANK(Full)	0.244356
1162		Gavegali	Joida	Supa	North-East	86(Full)	2.38825
1163		Gavegali	Joida	Supa	North-East	111(Full)	1.18144
1164		Gavegali	Joida	Supa	North-East	128(Full)	0.292344
1165	Gavegali	Joida	Supa	North-East	89(Full)	1.00749	

1166	Gavegali	Joida	Supa	North-East	80(Full)	1.75374
1167	Gavegali	Joida	Supa	North-East	88(Full)	1.87301
1168	Gavegali	Joida	Supa	North-East	82(Full)	1.42945
1169	Gavegali	Joida	Supa	North-East	85(Full)	0.805934
1170	Gavegali	Joida	Supa	North-East	125(Full)	0.873168
1171	Gavegali	Joida	Supa	North-East	112(Full)	2.82004
1172	Gavegali	Joida	Supa	North-East	79(Full)	1.60089
1173	Gavegali	Joida	Supa	North-East	84(Full)	2.72829
1174	Gavegali	Joida	Supa	North-East	77(Full)	1.5754
1175	Gavegali	Joida	Supa	North-East	83(Full)	0.899404
1176	Gavegali	Joida	Supa	North-East	124(Full)	1.07658
1177	Gavegali	Joida	Supa	North-East	76(Full)	1.61335
1178	Gavegali	Joida	Supa	North-East	78(Full)	1.96809
1179	Gavegali	Joida	Supa	North-East	87(Full)	0.658638
1180	Gavegali	Joida	Supa	North-East	75(Full)	1.87019
1181	Gavegali	Joida	Supa	North-East	TANK(Full)	0.256875
1182	Gavegali	Joida	Supa	North-East	71(Full)	0.993748
1183	Gavegali	Joida	Supa	North-East	74(Full)	0.913037
1184	Gavegali	Joida	Supa	North-East	70(Full)	3.94042
1185	Gavegali	Joida	Supa	North-East	72(Full)	1.27733
1186	Gavegali	Joida	Supa	North-East	TANK(Full)	1.12421
1187	Gavegali	Joida	Supa	North-East	73(Full)	1.22613
1188	Gavegali	Joida	Supa	North-East	113(Full)	2.9652
1189	Gavegali	Joida	Supa	North-East	69(Full)	4.22974
1190	Gavegali	Joida	Supa	North-East	65(Full)	1.77762
1191	Gavegali	Joida	Supa	North-East	63(Full)	2.21607
1192	Gavegali	Joida	Supa	North-East	67(Full)	0.610586
1193	Gavegali	Joida	Supa	North-East	114(Full)	1.17042
1194	Gavegali	Joida	Supa	North-East	66(Full)	0.67225
1195	Gavegali	Joida	Supa	North-East	64(Full)	0.685679
1196	Gavegali	Joida	Supa	North-East	TANK(Full)	0.601706
1197	Gavegali	Joida	Supa	North-East	62(Full)	0.738553
1198	Gavegali	Joida	Supa	North-East	13(Full)	0.71642
1199	Gavegali	Joida	Supa	North-East	61(Full)	0.610617
1200	Gavegali	Joida	Supa	North-East	58(Full)	1.4499
1201	Gavegali	Joida	Supa	North-East	68(Full)	2.21462
1202	Gavegali	Joida	Supa	North-East	60(Full)	0.82397
1203	Gavegali	Joida	Supa	North-East	115(Full)	4.18055
1204	Gavegali	Joida	Supa	North-East	123(Full)	0.301378
1205	Gavegali	Joida	Supa	North-East	59(Full)	1.1768
1206	Gavegali	Joida	Supa	North-East	56(Full)	1.26488
1207	Gavegali	Joida	Supa	North-East	116(Full)	0.591058
1208	Gavegali	Joida	Supa	North-East	TANK(Full)	0.528841
1209	Gavegali	Joida	Supa	North-East	54(Full)	1.89042
1210	Gavegali	Joida	Supa	North-East	48(Full)	3.32668
1211	Gavegali	Joida	Supa	North-East	15(Full)	2.71588
1212	Gavegali	Joida	Supa	North-East	14(Full)	4.81506
1213	Gavegali	Joida	Supa	North-East	12(Full)	0.991049
1214	Gavegali	Joida	Supa	North-East	57(Full)	0.368953
1215	Gavegali	Joida	Supa	North-East	46(Full)	0.74863
1216	Gavegali	Joida	Supa	North-East	55(Full)	0.548886
1217	Gavegali	Joida	Supa	North-East	47(Full)	1.37233

1218	Gavegali	Joida	Supa	North-East	16(Full)	2.42809
1219	Gavegali	Joida	Supa	North-East	TANK(Full)	0.182517
1220	Gavegali	Joida	Supa	North-East	7(Full)	1.77234
1221	Gavegali	Joida	Supa	North-East	53(Full)	0.235205
1222	Gavegali	Joida	Supa	North-East	11(Full)	1.24319
1223	Gavegali	Joida	Supa	North-East	52(Full)	0.342731
1224	Gavegali	Joida	Supa	North-East	122(Full)	0.335702
1225	Gavegali	Joida	Supa	North-East	45(Full)	2.74223
1226	Gavegali	Joida	Supa	North-East	49(Full)	0.615046
1227	Gavegali	Joida	Supa	North-East	17(Full)	1.51564
1228	Gavegali	Joida	Supa	North-East	6(Full)	0.778776
1229	Gavegali	Joida	Supa	North-East	18(Full)	1.80881
1230	Gavegali	Joida	Supa	North-East	TANK(Full)	0.592904
1231	Gavegali	Joida	Supa	North-East	51(Full)	1.57284
1232	Gavegali	Joida	Supa	North-East	118(Full)	2.41627
1233	Gavegali	Joida	Supa	North-East	19(Full)	0.374746
1234	Gavegali	Joida	Supa	North-East	20(Full)	5.01429
1235	Gavegali	Joida	Supa	North-East	126(Full)	0.658872
1236	Gavegali	Joida	Supa	North-East	117(Full)	1.61784
1237	Gavegali	Joida	Supa	North-East	8(Full)	2.81371
1238	Gavegali	Joida	Supa	North-East	50(Full)	0.324079
1239	Gavegali	Joida	Supa	North-East	26(Full)	0.350095
1240	Gavegali	Joida	Supa	North-East	39(Full)	1.37762
1241	Gavegali	Joida	Supa	North-East	27(Full)	0.113047
1242	Gavegali	Joida	Supa	North-East	5(Full)	0.55642
1243	Gavegali	Joida	Supa	North-East	42(Full)	3.50608
1244	Gavegali	Joida	Supa	North-East	25(Full)	0.279266
1245	Gavegali	Joida	Supa	North-East	44(Full)	0.780079
1246	Gavegali	Joida	Supa	North-East	21(Full)	0.453016
1247	Gavegali	Joida	Supa	North-East	28(Full)	0.247877
1248	Gavegali	Joida	Supa	North-East	38(Full)	1.27263
1249	Gavegali	Joida	Supa	North-East	43(Full)	0.355365
1250	Gavegali	Joida	Supa	North-East	24(Full)	0.284389
1251	Gavegali	Joida	Supa	North-East	40(Full)	0.531868
1252	Gavegali	Joida	Supa	North-East	22(Full)	0.212013
1253	Gavegali	Joida	Supa	North-East	23(Full)	0.418494
1254	Gavegali	Joida	Supa	North-East	4(Full)	0.642084
1255	Gavegali	Joida	Supa	North-East	9(Full)	0.836886
1256	Gavegali	Joida	Supa	North-East	10(Full)	0.963276
1257	Gavegali	Joida	Supa	North-East	41(Full)	2.66198
1258	Gavegali	Joida	Supa	North-East	31(Full)	0.280981
1259	Gavegali	Joida	Supa	North-East	29(Full)	1.25862
1260	Gavegali	Joida	Supa	North-East	37(Full)	1.9591
1261	Gavegali	Joida	Supa	North-East	121(Full)	1.6857
1262	Gavegali	Joida	Supa	North-East	30(Full)	0.275958
1263	Gavegali	Joida	Supa	North-East	32(Full)	0.250241
1264	Gavegali	Joida	Supa	North-East	TANK(Full)	0.386951
1265	Gavegali	Joida	Supa	North-East	3(Full)	0.559297
1266	Gavegali	Joida	Supa	North-East	35(Full)	2.54288
1267	Gavegali	Joida	Supa	North-East	33(Full)	0.659861
1268	Gavegali	Joida	Supa	North-East	2(Full)	0.323634
1269	Gavegali	Joida	Supa	North-East	1(Full)	0.108206

1270		Gavegali	Joida	Supa	North-East	34(Full)	0.730834
1271		Gavegali	Joida	Supa	North-East	127(Full)	0.62322
1272		Gavegali	Joida	Supa	North-East	TANK(Full)	1.11797
							<b>178.280193</b>
1273	29	Ghavane	Joida	Kyasalarak	North-East	RIVER(Full)	32.5383
1274		Ghavane	Joida	Kyasalarak	North-East	1(Full)	3.63321
1275		Ghavane	Joida	Kyasalarak	North-East	11_SETTLEMENT(Full)	3.93947
1276		Ghavane	Joida	Kyasalarak	North-East	13(Full)	1.39333
1277		Ghavane	Joida	Kyasalarak	North-East	2(Full)	1.95041
1278		Ghavane	Joida	Kyasalarak	North-East	3(Full)	3.93338
1279		Ghavane	Joida	Kyasalarak	North-East	8(Full)	1.55779
1280		Ghavane	Joida	Kyasalarak	North-East	5(Full)	1.52798
1281		Ghavane	Joida	Kyasalarak	North-East	4(Full)	3.63702
1282		Ghavane	Joida	Kyasalarak	North-East	12_SETTLEMENT(Full)	2.00846
1283		Ghavane	Joida	Kyasalarak	North-East	10(Full)	0.625941
1284		Ghavane	Joida	Kyasalarak	North-East	8(Full)	0.588827
							<b>57.334118</b>
1285	30	Gotaguli	Yellapur	Yallapura	South-East	8(Full)	0.829678
							<b>0.829678</b>
1286	31	Gotegali	Karwar	Ghadasayi	South	132(Full)	0.309429
1287		Gotegali	Karwar	Ghadasayi	South	128(Full)	2.53185
1288		Gotegali	Karwar	Ghadasayi	South	127(Full)	4.76932
1289		Gotegali	Karwar	Ghadasayi	South	126(Full)	2.41364
1290		Gotegali	Karwar	Ghadasayi	South	130(Full)	0.943136
1291		Gotegali	Karwar	Ghadasayi	South	125(Full)	6.18288
1292		Gotegali	Karwar	Ghadasayi	South	124(Full)	3.64963
1293		Gotegali	Karwar	Ghadasayi	South	123(Full)	0.468593
1294		Gotegali	Karwar	Ghadasayi	South	RIVER_KALLI(Part)	39.47
1295		Gotegali	Karwar	Ghadasayi	South	ROAD(Full)	0.806892
							<b>61.54537</b>
1296	32	Goyara	Karwar	Ghadasayi	South	57(Full)	2.22817
1297		Goyara	Karwar	Ghadasayi	South	55(Full)	3.54285
1298		Goyara	Karwar	Ghadasayi	South	70(Full)	0.0984048
1299		Goyara	Karwar	Ghadasayi	South	53(Full)	1.10789
1300		Goyara	Karwar	Ghadasayi	South	58(Full)	0.131904
1301		Goyara	Karwar	Ghadasayi	South	52(Full)	0.219415
1302		Goyara	Karwar	Ghadasayi	South	52(Full)	0.378942
1303		Goyara	Karwar	Ghadasayi	South	54(Full)	2.19915
1304		Goyara	Karwar	Ghadasayi	South	STREAM(Full)	3.49366
1305		Goyara	Karwar	Ghadasayi	South	47(Full)	2.40106
1306		Goyara	Karwar	Ghadasayi	South	46(Full)	1.05839
1307		Goyara	Karwar	Ghadasayi	South	45(Full)	5.06934
1308		Goyara	Karwar	Ghadasayi	South	44(Full)	7.24917
1309		Goyara	Karwar	Ghadasayi	South	68(Full)	1.44357
1310		Goyara	Karwar	Ghadasayi	South	50(Full)	1.3766
1311		Goyara	Karwar	Ghadasayi	South	ROAD(Full)	0.10149
1312		Goyara	Karwar	Ghadasayi	South	50(Full)	0.2067
1313	Goyara	Karwar	Ghadasayi	South	40(Full)	2.94784	
1314	Goyara	Karwar	Ghadasayi	South	37(Full)	0.623871	
1315	Goyara	Karwar	Ghadasayi	South	39(Full)	2.14367	
1316	Goyara	Karwar	Ghadasayi	South	38(Full)	3.02935	
1317	Goyara	Karwar	Ghadasayi	South	35(Full)	0.0756761	

1318		Goyara	Karwar	Ghadasayi	South	36(Full)	1.55886
1319		Goyara	Karwar	Ghadasayi	South	ROAD(Full)	0.06619
1320		Goyara	Karwar	Ghadasayi	South	38(Full)	0.210695
							<b>42.9628579</b>
1321	33	Haratuga	Karwar	Ghadasayi	South	RIVER_KALLI(Full)	130.588
1322		Haratuga	Karwar	Ghadasayi	South	17A(Full)	2.24675
1323		Haratuga	Karwar	Ghadasayi	South	ROAD(Full)	0.453969
1324		Haratuga	Karwar	Ghadasayi	South	17B(Full)	4.72952
1325		Haratuga	Karwar	Ghadasayi	South	STREAM(Full)	2.7878
1326		Haratuga	Karwar	Ghadasayi	South	15A(Full)	1.5398
1327		Haratuga	Karwar	Ghadasayi	South	14B(Full)	0.87903
1328		Haratuga	Karwar	Ghadasayi	South	15B(Full)	2.29531
1329		Haratuga	Karwar	Ghadasayi	South	14A(Full)	1.08249
1330		Haratuga	Karwar	Ghadasayi	South	ROAD(Full)	0.350061
1331		Haratuga	Karwar	Ghadasayi	South	14A(Full)	2.52313
1332		Haratuga	Karwar	Ghadasayi	South	13(Full)	0.551981
1333		Haratuga	Karwar	Ghadasayi	South	18(Full)	6.57325
1334		Haratuga	Karwar	Ghadasayi	South	11(Full)	4.72989
1335		Haratuga	Karwar	Ghadasayi	South	12(Full)	4.52769
1336		Haratuga	Karwar	Ghadasayi	South	STREAM(Part)	5.50192
1337		Haratuga	Karwar	Ghadasayi	South	10(Full)	5.56927
1338		Haratuga	Karwar	Ghadasayi	South	19(Full)	3.85581
1339		Haratuga	Karwar	Ghadasayi	South	59(Full)	0.996678
1340		Haratuga	Karwar	Ghadasayi	South	9(Full)	5.70817
1341		Haratuga	Karwar	Ghadasayi	South	51(Full)	0.770919
1342		Haratuga	Karwar	Ghadasayi	South	7(Full)	3.60268
1343		Haratuga	Karwar	Ghadasayi	South	8(Full)	3.20065
1344		Haratuga	Karwar	Ghadasayi	South	47(Full)	1.37403
1345		Haratuga	Karwar	Ghadasayi	South	58(Full)	0.326607
1346		Haratuga	Karwar	Ghadasayi	South	6(Part)	1.89297
1347		Haratuga	Karwar	Ghadasayi	South	45B(Full)	0.79085
1348		Haratuga	Karwar	Ghadasayi	South	57(Part)	0.824119
1349		Haratuga	Karwar	Ghadasayi	South	35(Full)	0.766098
1350		Haratuga	Karwar	Ghadasayi	South	34(Full)	1.04963
1351		Haratuga	Karwar	Ghadasayi	South	36(Part)	1.19723
1352		Haratuga	Karwar	Ghadasayi	South	37(Part)	0.804275
1353		Haratuga	Karwar	Ghadasayi	South	33(Part)	0.43646
1354	Haratuga	Karwar	Ghadasayi	South	55(Part)	0.00951538	
							<b>204.5365524</b>
1355	34	Hudasa	Joida	Kumbaravada	North-East	STREAM(Full)	0.272793
1356		Hudasa	Joida	Kumbaravada	North-East	STREAM(Full)	1.30803
1357		Hudasa	Joida	Kumbaravada	North-East	STREAM(Full)	0.283218
1358		Hudasa	Joida	Kumbaravada	North-East	49/50/51/53/54(Full)	10.1916
1359		Hudasa	Joida	Kumbaravada	North-East	77/A(Full)	7.07679
1360		Hudasa	Joida	Kumbaravada	North-East	49/50/51/53/54(Full)	0.234226
1361		Hudasa	Joida	Kumbaravada	North-East	48(Full)	0.490449
1362		Hudasa	Joida	Kumbaravada	North-East	44/45/46/47(Full)	3.05519
1363		Hudasa	Joida	Kumbaravada	North-East	55/56/57/58/59/60/72/77/B(Full)	2.16826
1364		Hudasa	Joida	Kumbaravada	North-East	63(Full)	3.74806
1365		Hudasa	Joida	Kumbaravada	North-East	71(Full)	1.74019
1366		Hudasa	Joida	Kumbaravada	North-East	70(Full)	0.217128
1367		Hudasa	Joida	Kumbaravada	North-East	76/B/1(Full)	0.960555

1368		Hudasa	Joida	Kumbaravada	North-East	43(Full)	0.603395
1369		Hudasa	Joida	Kumbaravada	North-East	63(Full)	0.23647
1370		Hudasa	Joida	Kumbaravada	North-East	39(Full)	1.49675
1371		Hudasa	Joida	Kumbaravada	North-East	41(Full)	0.183924
1372		Hudasa	Joida	Kumbaravada	North-East	42(Full)	0.451499
1373		Hudasa	Joida	Kumbaravada	North-East	40(Full)	0.234466
1374		Hudasa	Joida	Kumbaravada	North-East	92(Full)	1.13743
1375		Hudasa	Joida	Kumbaravada	North-East	89(Full)	2.79539
1376		Hudasa	Joida	Kumbaravada	North-East	93(Full)	1.92101
1377		Hudasa	Joida	Kumbaravada	North-East	102(Full)	1.00696
1378		Hudasa	Joida	Kumbaravada	North-East	93(Full)	0.895787
1379		Hudasa	Joida	Kumbaravada	North-East	103(Full)	1.24849
1380		Hudasa	Joida	Kumbaravada	North-East	91(Full)	2.75647
1381		Hudasa	Joida	Kumbaravada	North-East	9(Full)	0.0937309
1382		Hudasa	Joida	Kumbaravada	North-East	STREAM(Full)	1.25348
1383		Hudasa	Joida	Kumbaravada	North-East	2/3/4/5/6/100(Full)	4.80574
1384		Hudasa	Joida	Kumbaravada	North-East	7(Full)	1.00666
1385		Hudasa	Joida	Kumbaravada	North-East	106(Full)	1.56116
1386		Hudasa	Joida	Kumbaravada	North-East	99(Full)	0.816259
1387		Hudasa	Joida	Kumbaravada	North-East	8(Full)	0.780616
1388		Hudasa	Joida	Kumbaravada	North-East	20/22/23/24/25/26(Full)	0.544089
1389		Hudasa	Joida	Kumbaravada	North-East	20/22/23/24/25/26(Full)	2.62999
1390		Hudasa	Joida	Kumbaravada	North-East	25(Full)	0.991704
1391		Hudasa	Joida	Kumbaravada	North-East	11(Full)	1.86437
1392		Hudasa	Joida	Kumbaravada	North-East	21(Full)	0.246912
1393		Hudasa	Joida	Kumbaravada	North-East	10(Full)	0.393803
1394		Hudasa	Joida	Kumbaravada	North-East	19(Full)	2.06382
1395		Hudasa	Joida	Kumbaravada	North-East	28(Full)	0.736862
1396		Hudasa	Joida	Kumbaravada	North-East	12(Full)	0.143241
1397		Hudasa	Joida	Kumbaravada	North-East	14/15/16/17(Full)	4.42596
1398		Hudasa	Joida	Kumbaravada	North-East	13(Full)	0.170979
1399		Hudasa	Joida	Kumbaravada	North-East	18(Full)	1.04542
1400		Hudasa	Joida	Kumbaravada	North-East	106(Full)	0.85523
1401		Hudasa	Joida	Kumbaravada	North-East	86/87/98(Full)	6.64226
1402		Hudasa	Joida	Kumbaravada	North-East	STREAM(Full)	0.377072
1403		Hudasa	Joida	Kumbaravada	North-East	29/30/31/32/33/34/35/36/37/38/68/69/ 80/8(Full)	8.59672
1404		Hudasa	Joida	Kumbaravada	North-East	29/30/31/32/33/34/35/36/37/38/68/69/ 80/8(Full)	0.0357372
1405		Hudasa	Joida	Kumbaravada	North-East	91(Full)	1.54359
							<b>90.3399351</b>
1406	35	Iliyadave	Joida	Kyasalarak	North-East	RIVER_PANDARI(Full)	47.1885
1407		Iliyadave	Joida	Kyasalarak	North-East	3(Full)	1.07642
1408		Iliyadave	Joida	Kyasalarak	North-East	STREAM(Full)	0.813701
1409		Iliyadave	Joida	Kyasalarak	North-East	17(Full)	1.48646
1410		Iliyadave	Joida	Kyasalarak	North-East	14(Full)	4.41217
1411		Iliyadave	Joida	Kyasalarak	North-East	12(Full)	0.524126
1412		Iliyadave	Joida	Kyasalarak	North-East	5(Full)	0.560923
1413		Iliyadave	Joida	Kyasalarak	North-East	2(Full)	1.35808
1414		Iliyadave	Joida	Kyasalarak	North-East	STREAM(Full)	0.0569742
1415		Iliyadave	Joida	Kyasalarak	North-East	4(Full)	1.95017
1416		Iliyadave	Joida	Kyasalarak	North-East	11(Full)	2.00243
1417		Iliyadave	Joida	Kyasalarak	North-East	10(Full)	0.519742

1418	Iliyadave	Joida	Kyasalarak	North-East	8(Full)	1.48359
1419	Iliyadave	Joida	Kyasalarak	North-East	6(Full)	2.05606
1420	Iliyadave	Joida	Kyasalarak	North-East	16(Full)	1.28749
1421	Iliyadave	Joida	Kyasalarak	North-East	15(Full)	0.575303
1422	Iliyadave	Joida	Kyasalarak	North-East	9(Full)	0.264646
1423	Iliyadave	Joida	Kyasalarak	North-East	SETTLEMENT_VAADI(Full)	1.65695
1424	Iliyadave	Joida	Kyasalarak	North-East	13 & 1(Full)	36.0614
1425	Iliyadave	Joida	Kyasalarak	North-East	7(Full)	1.16767
1426	Iliyadave	Joida	Kyasalarak	North-East	18_TANK(Full)	0.262111
1427	Iliyadave	Joida	Kyasalarak	North-East	19(Full)	0.226084
1428	Iliyadave	Joida	Kyasalarak	North-East	20(Full)	0.938659
1429	Iliyadave	Joida	Kyasalarak	North-East	21(Full)	0.987645
1430	Iliyadave	Joida	Kyasalarak	North-East	25(Full)	2.19103
1431	Iliyadave	Joida	Kyasalarak	North-East	26(Full)	1.59667
1432	Iliyadave	Joida	Kyasalarak	North-East	22(Full)	1.16711
1433	Iliyadave	Joida	Kyasalarak	North-East	SETTLEMENT_LAND_ELIYE(Full)	1.96916
1434	Iliyadave	Joida	Kyasalarak	North-East	27(Full)	2.32521
1435	Iliyadave	Joida	Kyasalarak	North-East	23(Full)	0.597001
1436	Iliyadave	Joida	Kyasalarak	North-East	24(Full)	1.52308
1437	Iliyadave	Joida	Kyasalarak	North-East	28(Full)	0.428516
1438	Iliyadave	Joida	Kyasalarak	North-East	29(Full)	1.1576
1439	Iliyadave	Joida	Kyasalarak	North-East	30(Full)	1.58758
1440	Iliyadave	Joida	Kyasalarak	North-East	31(Full)	1.05271
1441	Iliyadave	Joida	Kyasalarak	North-East	34(Full)	0.501328
1442	Iliyadave	Joida	Kyasalarak	North-East	36(Full)	1.20387
1443	Iliyadave	Joida	Kyasalarak	North-East	35(Full)	0.192272
1444	Iliyadave	Joida	Kyasalarak	North-East	37(Full)	0.818911
1445	Iliyadave	Joida	Kyasalarak	North-East	SETTLEMENT_VAADI(Full)	0.272028
1446	Iliyadave	Joida	Kyasalarak	North-East	43(Full)	1.0167
1447	Iliyadave	Joida	Kyasalarak	North-East	42_44(Full)	2.71373
1448	Iliyadave	Joida	Kyasalarak	North-East	38(Full)	2.39124
1449	Iliyadave	Joida	Kyasalarak	North-East	SETTLEMENT_DHAABEVAADI(Full)	1.45581
1450	Iliyadave	Joida	Kyasalarak	North-East	45(Full)	2.18552
1451	Iliyadave	Joida	Kyasalarak	North-East	40(Full)	2.16531
1452	Iliyadave	Joida	Kyasalarak	North-East	41(Full)	1.44352
1453	Iliyadave	Joida	Kyasalarak	North-East	46(Full)	1.19067
1454	Iliyadave	Joida	Kyasalarak	North-East	39(Full)	2.22252
1455	Iliyadave	Joida	Kyasalarak	North-East	47(Full)	1.65812
1456	Iliyadave	Joida	Kyasalarak	North-East	49(Full)	1.60949
1457	Iliyadave	Joida	Kyasalarak	North-East	48(Full)	0.65502
1458	Iliyadave	Joida	Kyasalarak	North-East	50(Full)	1.14809
1459	Iliyadave	Joida	Kyasalarak	North-East	52(Full)	0.350116
1460	Iliyadave	Joida	Kyasalarak	North-East	53(Full)	2.41274
1461	Iliyadave	Joida	Kyasalarak	North-East	51(Full)	0.263179
1462	Iliyadave	Joida	Kyasalarak	North-East	56(Full)	1.61297
1463	Iliyadave	Joida	Kyasalarak	North-East	54(Full)	0.227315
1464	Iliyadave	Joida	Kyasalarak	North-East	55(Full)	1.50164
1465	Iliyadave	Joida	Kyasalarak	North-East	57(Full)	0.857486
1466	Iliyadave	Joida	Kyasalarak	North-East	58(Full)	2.0343
1467	Iliyadave	Joida	Kyasalarak	North-East	59(Full)	1.19143
1468	Iliyadave	Joida	Kyasalarak	North-East	60(Full)	1.70035

1469		Iliyadave	Joida	Kyasalarak	North-East	ROAD(Full)	0.0929281
1470		Iliyadave	Joida	Kyasalarak	North-East	ROAD(Full)	0.366207
1471		Iliyadave	Joida	Kyasalarak	North-East	STREAM(Full)	0.00317726
1472		Iliyadave	Joida	Kyasalarak	North-East	ROAD(Full)	0.179554
1473		Iliyadave	Joida	Kyasalarak	North-East	NA(Full)	0.119809
1474		Iliyadave	Joida	Kyasalarak	North-East	33(Full)	0.709548
							<b>162.9798696</b>
1475	36	Ivoli	Joida	Kyasalarak	North-East	STREAM(Full)	2.66673
1476		Ivoli	Joida	Kyasalarak	North-East	STREAM(Full)	7.85354
							<b>10.52027</b>
1477	37	Joyida	Joida	Kumbaravada	North-East	41B(Part)	0.325489
1478		Joyida	Joida	Kumbaravada	North-East	42(Part)	1.05565
1479		Joyida	Joida	Kumbaravada	North-East	41C(Full)	0.0671313
1480		Joyida	Joida	Kumbaravada	North-East	41 A(Part)	0.47828
1481		Joyida	Joida	Kumbaravada	North-East	52(Part)	0.522832
1482		Joyida	Joida	Kumbaravada	North-East	40(Full)	0.792883
1483		Joyida	Joida	Kumbaravada	North-East	50(Part)	0.867276
1484		Joyida	Joida	Kumbaravada	North-East	51(Full)	1.01195
1485		Joyida	Joida	Kumbaravada	North-East	39(Full)	1.85413
1486		Joyida	Joida	Kumbaravada	North-East	38(Full)	0.414468
1487		Joyida	Joida	Kumbaravada	North-East	49(Part)	1.70418
1488		Joyida	Joida	Kumbaravada	North-East	37(Full)	4.01737
1489		Joyida	Joida	Kumbaravada	North-East	48(Part)	1.73725
1490		Joyida	Joida	Kumbaravada	North-East	47(Full)	1.07906
1491		Joyida	Joida	Kumbaravada	North-East	36(Full)	0.520137
1492		Joyida	Joida	Kumbaravada	North-East	35(Full)	4.18727
1493		Joyida	Joida	Kumbaravada	North-East	34(Full)	3.36044
1494		Joyida	Joida	Kumbaravada	North-East	18(Full)	2.70904
1495		Joyida	Joida	Kumbaravada	North-East	17(Full)	0.487582
1496		Joyida	Joida	Kumbaravada	North-East	16(Full)	0.49145
1497		Joyida	Joida	Kumbaravada	North-East	15(Full)	0.729917
1498		Joyida	Joida	Kumbaravada	North-East	19(Full)	0.713283
1499		Joyida	Joida	Kumbaravada	North-East	14(Full)	1.01715
1500		Joyida	Joida	Kumbaravada	North-East	13(Full)	0.569188
1501		Joyida	Joida	Kumbaravada	North-East	8(Full)	2.71426
1502		Joyida	Joida	Kumbaravada	North-East	6(Full)	3.54329
1503		Joyida	Joida	Kumbaravada	North-East	12(Full)	0.38201
1504		Joyida	Joida	Kumbaravada	North-East	9(Full)	2.88927
1505		Joyida	Joida	Kumbaravada	North-East	11(Full)	1.5487
1506		Joyida	Joida	Kumbaravada	North-East	20(Full)	1.28143
1507		Joyida	Joida	Kumbaravada	North-East	21(Full)	0.605288
1508		Joyida	Joida	Kumbaravada	North-East	22(Full)	3.75144
1509		Joyida	Joida	Kumbaravada	North-East	7(Full)	0.565473
1510		Joyida	Joida	Kumbaravada	North-East	95(Full)	0.272528
1511		Joyida	Joida	Kumbaravada	North-East	23(Full)	2.66369
1512		Joyida	Joida	Kumbaravada	North-East	10(Full)	0.760171
1513		Joyida	Joida	Kumbaravada	North-East	5(Full)	2.16643
1514	Joyida	Joida	Kumbaravada	North-East	4(Full)	2.52062	
1515	Joyida	Joida	Kumbaravada	North-East	94(Full)	0.236129	
1516	Joyida	Joida	Kumbaravada	North-East	117(Full)	5.56036	
1517	Joyida	Joida	Kumbaravada	North-East	3(Full)	2.44571	
1518	Joyida	Joida	Kumbaravada	North-East	156(Full)	0.392516	

1519		Joyida	Joida	Kumbaravada	North-East	110(Full)	0.900324
1520		Joyida	Joida	Kumbaravada	North-East	2(Full)	1.21318
1521		Joyida	Joida	Kumbaravada	North-East	111(Full)	2.1283
1522		Joyida	Joida	Kumbaravada	North-East	1(Full)	0.994013
1523		Joyida	Joida	Kumbaravada	North-East	116(Full)	2.10628
1524		Joyida	Joida	Kumbaravada	North-East	115(Full)	1.5395
1525		Joyida	Joida	Kumbaravada	North-East	114(Full)	5.11644
1526		Joyida	Joida	Kumbaravada	North-East	112(Full)	0.123606
1527		Joyida	Joida	Kumbaravada	North-East	113(Full)	0.462036
1528		Joyida	Joida	Kumbaravada	North-East	109(Full)	0.454241
1529		Joyida	Joida	Kumbaravada	North-East	108(Full)	1.41071
1530		Joyida	Joida	Kumbaravada	North-East	107(Full)	3.26685
1531		Joyida	Joida	Kumbaravada	North-East	105(Full)	0.855882
1532		Joyida	Joida	Kumbaravada	North-East	106(Full)	0.351521
1533		Joyida	Joida	Kumbaravada	North-East	ROAD(Part)	3.01019
1534		Joyida	Joida	Kumbaravada	North-East	31(Full)	0.787162
1535		Joyida	Joida	Kumbaravada	North-East	30(Full)	0.497648
1536		Joyida	Joida	Kumbaravada	North-East	29(Full)	0.846763
1537		Joyida	Joida	Kumbaravada	North-East	32(Full)	1.74687
1538		Joyida	Joida	Kumbaravada	North-East	28(Full)	1.02669
1539		Joyida	Joida	Kumbaravada	North-East	26(Full)	3.1995
1540		Joyida	Joida	Kumbaravada	North-East	27(Full)	1.27461
1541		Joyida	Joida	Kumbaravada	North-East	33(Full)	1.91304
1542		Joyida	Joida	Kumbaravada	North-East	25(Full)	0.548369
1543		Joyida	Joida	Kumbaravada	North-East	24(Full)	4.67524
1544		Joyida	Joida	Kumbaravada	North-East	100(Full)	1.28908
1545		Joyida	Joida	Kumbaravada	North-East	99(Full)	0.37342
1546		Joyida	Joida	Kumbaravada	North-East	101(Full)	0.621565
1547		Joyida	Joida	Kumbaravada	North-East	102(Full)	1.55683
1548		Joyida	Joida	Kumbaravada	North-East	103(Full)	1.15952
1549		Joyida	Joida	Kumbaravada	North-East	104(Full)	0.970723
1550		Joyida	Joida	Kumbaravada	North-East	90(Full)	3.59268
1551		Joyida	Joida	Kumbaravada	North-East	92(Full)	0.985782
1552		Joyida	Joida	Kumbaravada	North-East	91(Full)	2.86898
1553		Joyida	Joida	Kumbaravada	North-East	53/A(Part)	0.0411228
1554		Joyida	Joida	Kumbaravada	North-East	60(Part)	0.324601
1555		Joyida	Joida	Kumbaravada	North-East	44(Part)	0.948306
1556		Joyida	Joida	Kumbaravada	North-East	45(Full)	0.798862
1557		Joyida	Joida	Kumbaravada	North-East	46(Full)	0.398123
1558		Joyida	Joida	Kumbaravada	North-East	96(Full)	1.6226
1559		Joyida	Joida	Kumbaravada	North-East	98(Full)	0.349558
1560		Joyida	Joida	Kumbaravada	North-East	97(Full)	1.05349
1561		Joyida	Joida	Kumbaravada	North-East	ROAD(Part)	0.0415802
1562		Joyida	Joida	Kumbaravada	North-East	NA(Part)	0.0113565
							<b>124.4698658</b>
1563	38	Kadra	Karwar	Ghadasayi	South	STREAM_20(Full)	0.671892
1564		Kadra	Karwar	Ghadasayi	South	23(Full)	7.73022
1565		Kadra	Karwar	Ghadasayi	South	22(Full)	8.86927
1566		Kadra	Karwar	Ghadasayi	South	21(Full)	2.30979
1567		Kadra	Karwar	Ghadasayi	South	11(Full)	5.42311
1568		Kadra	Karwar	Ghadasayi	South	8(Full)	2.88301
1569		Kadra	Karwar	Ghadasayi	South	12B(Full)	1.37024

1570		Kadra	Karwar	Ghadasayi	South	7(Full)	6.00734
1571		Kadra	Karwar	Ghadasayi	South	9(Full)	5.1486
1572		Kadra	Karwar	Ghadasayi	South	10(Full)	6.72769
1573		Kadra	Karwar	Ghadasayi	South	81(Full)	0.208376
1574		Kadra	Karwar	Ghadasayi	South	3(Full)	3.10058
1575		Kadra	Karwar	Ghadasayi	South	4(Full)	5.16633
1576		Kadra	Karwar	Ghadasayi	South	82(Full)	0.227405
1577		Kadra	Karwar	Ghadasayi	South	5(Full)	4.79091
1578		Kadra	Karwar	Ghadasayi	South	6(Full)	2.05166
1579		Kadra	Karwar	Ghadasayi	South	2(Full)	2.76064
1580		Kadra	Karwar	Ghadasayi	South	RIVER_KALLI(Full)	29.78
1581		Kadra	Karwar	Ghadasayi	South	RIVER_KALLI(Full)	25.78
1582		Kadra	Karwar	Ghadasayi	South	STREAM_20(Full)	0.461078
1583		Kadra	Karwar	Ghadasayi	South	STREAM_22(Full)	0.344018
1584		Kadra	Karwar	Ghadasayi	South	STREAM_22(Full)	0.449609
1585		Kadra	Karwar	Ghadasayi	South	STREAM_21(Full)	0.743464
1586		Kadra	Karwar	Ghadasayi	South	12A(Full)	2.08185
1587		Kadra	Karwar	Ghadasayi	South	23(Full)	0.0124964
1588		Kadra	Karwar	Ghadasayi	South	23(Full)	0.109369
1589		Kadra	Karwar	Ghadasayi	South	22(Full)	1.29911
1590		Kadra	Karwar	Ghadasayi	South	STREAM_20(Full)	0.0400833
1591		Kadra	Karwar	Ghadasayi	South	STREAM_21(Full)	0.125159
1592		Kadra	Karwar	Ghadasayi	South	21(Full)	0.0650082
1593		Kadra	Karwar	Ghadasayi	South	20(Full)	0.348157
1594		Kadra	Karwar	Ghadasayi	South	23(Full)	3.8762
							<b>130.9626649</b>
1595	39	Kaiga	Karwar	Ghadasayi	South	RIVER_KARIHOLLE(Full)	51.5
1596		Kaiga	Karwar	Ghadasayi	South	STREAM(Part)	0.1
1597		Kaiga	Karwar	Ghadasayi	South	42(Full)	6.36
1598		Kaiga	Karwar	Ghadasayi	South	43(Full)	4.63
1599		Kaiga	Karwar	Ghadasayi	South	44(Full)	2.42
1600		Kaiga	Karwar	Ghadasayi	South	45(Part)	1.75
							<b>66.76</b>
1603	40	Kalache	Yellapur	Yallapura	South-East	275(Full)	0.474673
1604		Kalache	Yellapur	Yallapura	South-East	RIVER_KARE(Full)	3.46392
1605		Kalache	Yellapur	Yallapura	South-East	248(Full)	1.1174
1606		Kalache	Yellapur	Yallapura	South-East	STREAM(Full)	0.107689
1607		Kalache	Yellapur	Yallapura	South-East	274(Full)	0.469785
1608		Kalache	Yellapur	Yallapura	South-East	246(Full)	2.04625
1609		Kalache	Yellapur	Yallapura	South-East	242(Full)	0.739301
1610		Kalache	Yellapur	Yallapura	South-East	249(Full)	0.436779
1611		Kalache	Yellapur	Yallapura	South-East	273(Full)	0.569013
1612		Kalache	Yellapur	Yallapura	South-East	276(Full)	0.374045
1613		Kalache	Yellapur	Yallapura	South-East	250(Full)	0.211082
1614		Kalache	Yellapur	Yallapura	South-East	231(Full)	0.47299
1615		Kalache	Yellapur	Yallapura	South-East	263/279(Full)	0.603584
1616		Kalache	Yellapur	Yallapura	South-East	271(Full)	0.25474
1617		Kalache	Yellapur	Yallapura	South-East	272(Full)	0.973417
1618		Kalache	Yellapur	Yallapura	South-East	278(Full)	0.364761
1619		Kalache	Yellapur	Yallapura	South-East	252(Full)	0.888644
1620		Kalache	Yellapur	Yallapura	South-East	279(Full)	0.758589
1621		Kalache	Yellapur	Yallapura	South-East	266(Full)	0.250391

1622	Kalache	Yellapur	Yallapura	South-East	280(Full)	0.836536
1623	Kalache	Yellapur	Yallapura	South-East	270(Full)	0.438481
1624	Kalache	Yellapur	Yallapura	South-East	253(Full)	0.245228
1625	Kalache	Yellapur	Yallapura	South-East	265(Full)	0.046544
1626	Kalache	Yellapur	Yallapura	South-East	258(Full)	0.442001
1627	Kalache	Yellapur	Yallapura	South-East	259(Full)	0.520319
1628	Kalache	Yellapur	Yallapura	South-East	257(Full)	0.761179
1629	Kalache	Yellapur	Yallapura	South-East	269(Full)	0.287791
1630	Kalache	Yellapur	Yallapura	South-East	245(Full)	1.80718
1631	Kalache	Yellapur	Yallapura	South-East	282(Full)	0.594644
1632	Kalache	Yellapur	Yallapura	South-East	281(Full)	0.432605
1633	Kalache	Yellapur	Yallapura	South-East	256(Full)	1.1086
1634	Kalache	Yellapur	Yallapura	South-East	283(Full)	0.57324
1635	Kalache	Yellapur	Yallapura	South-East	285(Full)	0.623147
1636	Kalache	Yellapur	Yallapura	South-East	255(Full)	0.980511
1637	Kalache	Yellapur	Yallapura	South-East	284(Full)	0.585703
1638	Kalache	Yellapur	Yallapura	South-East	286(Full)	0.723165
1639	Kalache	Yellapur	Yallapura	South-East	289(Full)	0.475997
1640	Kalache	Yellapur	Yallapura	South-East	290(Full)	0.846584
1641	Kalache	Yellapur	Yallapura	South-East	291(Full)	0.561656
1642	Kalache	Yellapur	Yallapura	South-East	292(Full)	0.117666
1643	Kalache	Yellapur	Yallapura	South-East	293(Full)	0.136626
1644	Kalache	Yellapur	Yallapura	South-East	294(Full)	0.62559
1645	Kalache	Yellapur	Yallapura	South-East	300(Full)	0.496787
1646	Kalache	Yellapur	Yallapura	South-East	301(Full)	0.57138
1647	Kalache	Yellapur	Yallapura	South-East	302(Full)	0.368769
1648	Kalache	Yellapur	Yallapura	South-East	303(Full)	0.858865
1649	Kalache	Yellapur	Yallapura	South-East	304(Full)	0.145789
1650	Kalache	Yellapur	Yallapura	South-East	121(Full)	0.109838
1651	Kalache	Yellapur	Yallapura	South-East	387(Full)	0.12277
1652	Kalache	Yellapur	Yallapura	South-East	386(Full)	0.937612
1653	Kalache	Yellapur	Yallapura	South-East	392(Full)	0.641853
1654	Kalache	Yellapur	Yallapura	South-East	394(Full)	0.334796
1655	Kalache	Yellapur	Yallapura	South-East	401(Full)	0.610817
1656	Kalache	Yellapur	Yallapura	South-East	400(Full)	0.188424
1657	Kalache	Yellapur	Yallapura	South-East	398(Full)	0.222684
1658	Kalache	Yellapur	Yallapura	South-East	399(Full)	0.158563
1659	Kalache	Yellapur	Yallapura	South-East	ROAD(Full)	1.4136
1660	Kalache	Yellapur	Yallapura	South-East	385(Full)	0.147158
1661	Kalache	Yellapur	Yallapura	South-East	381(Full)	0.336797
1662	Kalache	Yellapur	Yallapura	South-East	384(Full)	0.225435
1663	Kalache	Yellapur	Yallapura	South-East	382(Full)	0.295484
1664	Kalache	Yellapur	Yallapura	South-East	402(Full)	0.0473108
1665	Kalache	Yellapur	Yallapura	South-East	383(Full)	0.345676
1666	Kalache	Yellapur	Yallapura	South-East	379(Full)	0.725966
1667	Kalache	Yellapur	Yallapura	South-East	403(Full)	0.686284
1668	Kalache	Yellapur	Yallapura	South-East	397(Full)	0.286735
1669	Kalache	Yellapur	Yallapura	South-East	406(Full)	0.682968
1670	Kalache	Yellapur	Yallapura	South-East	426(Full)	0.813513
1671	Kalache	Yellapur	Yallapura	South-East	399(Full)	0.688808
1672	Kalache	Yellapur	Yallapura	South-East	404(Full)	0.563246
1673	Kalache	Yellapur	Yallapura	South-East	STREAM(Full)	0.0245262

1674	Kalache	Yellapur	Yallapura	South-East	380(Full)	0.684383
1675	Kalache	Yellapur	Yallapura	South-East	STREAM(Full)	0.0113181
1676	Kalache	Yellapur	Yallapura	South-East	STREAM(Full)	0.0187935
1677	Kalache	Yellapur	Yallapura	South-East	STREAM(Full)	0.0101533
1678	Kalache	Yellapur	Yallapura	South-East	423(Full)	1.05893
1679	Kalache	Yellapur	Yallapura	South-East	378(Full)	0.0968548
1680	Kalache	Yellapur	Yallapura	South-East	STREAM(Full)	0.0206175
1681	Kalache	Yellapur	Yallapura	South-East	378(Full)	0.581305
1682	Kalache	Yellapur	Yallapura	South-East	421(Full)	0.334598
1683	Kalache	Yellapur	Yallapura	South-East	422(Full)	0.581081
1684	Kalache	Yellapur	Yallapura	South-East	377(Full)	0.846687
1685	Kalache	Yellapur	Yallapura	South-East	376(Full)	0.799799
1686	Kalache	Yellapur	Yallapura	South-East	405(Full)	0.403902
1687	Kalache	Yellapur	Yallapura	South-East	371(Full)	0.604368
1688	Kalache	Yellapur	Yallapura	South-East	414(Full)	1.42626
1689	Kalache	Yellapur	Yallapura	South-East	420(Full)	0.425094
1690	Kalache	Yellapur	Yallapura	South-East	407(Full)	0.140476
1691	Kalache	Yellapur	Yallapura	South-East	419(Full)	0.691716
1692	Kalache	Yellapur	Yallapura	South-East	428(Full)	0.290549
1693	Kalache	Yellapur	Yallapura	South-East	408(Full)	0.35652
1694	Kalache	Yellapur	Yallapura	South-East	370(Full)	0.374135
1695	Kalache	Yellapur	Yallapura	South-East	418(Full)	0.496124
1696	Kalache	Yellapur	Yallapura	South-East	416(Full)	0.586885
1697	Kalache	Yellapur	Yallapura	South-East	409(Full)	0.772089
1698	Kalache	Yellapur	Yallapura	South-East	327(Full)	0.867794
1699	Kalache	Yellapur	Yallapura	South-East	417(Full)	0.517809
1700	Kalache	Yellapur	Yallapura	South-East	368(Full)	0.56599
1701	Kalache	Yellapur	Yallapura	South-East	410(Full)	0.149841
1702	Kalache	Yellapur	Yallapura	South-East	329(Full)	0.555423
1703	Kalache	Yellapur	Yallapura	South-East	410(Full)	0.191848
1704	Kalache	Yellapur	Yallapura	South-East	369(Full)	0.165284
1705	Kalache	Yellapur	Yallapura	South-East	373(Full)	0.141998
1706	Kalache	Yellapur	Yallapura	South-East	365(Full)	1.13802
1707	Kalache	Yellapur	Yallapura	South-East	367(Full)	0.429513
1708	Kalache	Yellapur	Yallapura	South-East	366(Full)	0.593814
1709	Kalache	Yellapur	Yallapura	South-East	363(Full)	0.72892
1710	Kalache	Yellapur	Yallapura	South-East	362(Full)	0.47959
1711	Kalache	Yellapur	Yallapura	South-East	364(Full)	0.1213
1712	Kalache	Yellapur	Yallapura	South-East	433(Full)	1.03866
1713	Kalache	Yellapur	Yallapura	South-East	434(Full)	1.2745
1714	Kalache	Yellapur	Yallapura	South-East	436(Full)	0.473677
1715	Kalache	Yellapur	Yallapura	South-East	437(Full)	0.184537
1716	Kalache	Yellapur	Yallapura	South-East	438(Full)	0.40771
1717	Kalache	Yellapur	Yallapura	South-East	439(Full)	0.113358
1718	Kalache	Yellapur	Yallapura	South-East	361(Full)	0.466226
1719	Kalache	Yellapur	Yallapura	South-East	440(Full)	0.0916673
1720	Kalache	Yellapur	Yallapura	South-East	430(Full)	0.422378
1721	Kalache	Yellapur	Yallapura	South-East	441(Full)	0.614045
1722	Kalache	Yellapur	Yallapura	South-East	425(Full)	0.180532
1723	Kalache	Yellapur	Yallapura	South-East	360XX(Full)	0.355869
1724	Kalache	Yellapur	Yallapura	South-East	442(Full)	0.270954
1725	Kalache	Yellapur	Yallapura	South-East	357(Full)	0.349932

1726	Kalache	Yellapur	Yallapura	South-East	356(Full)	0.118403
1727	Kalache	Yellapur	Yallapura	South-East	355(Full)	0.0389123
1728	Kalache	Yellapur	Yallapura	South-East	352(Full)	0.273978
1729	Kalache	Yellapur	Yallapura	South-East	353(Full)	0.0411805
1730	Kalache	Yellapur	Yallapura	South-East	354(Full)	0.0557949
1731	Kalache	Yellapur	Yallapura	South-East	351(Full)	0.165721
1732	Kalache	Yellapur	Yallapura	South-East	349(Full)	0.238759
1733	Kalache	Yellapur	Yallapura	South-East	350(Full)	0.431206
1734	Kalache	Yellapur	Yallapura	South-East	447(Full)	1.58293
1735	Kalache	Yellapur	Yallapura	South-East	348(Full)	0.445729
1736	Kalache	Yellapur	Yallapura	South-East	446(Full)	0.118589
1737	Kalache	Yellapur	Yallapura	South-East	445(Full)	0.759984
1738	Kalache	Yellapur	Yallapura	South-East	347(Full)	0.654375
1739	Kalache	Yellapur	Yallapura	South-East	447(Full)	0.325957
1740	Kalache	Yellapur	Yallapura	South-East	455(Full)	0.283276
1741	Kalache	Yellapur	Yallapura	South-East	453(Full)	0.714774
1742	Kalache	Yellapur	Yallapura	South-East	449(Full)	0.395726
1743	Kalache	Yellapur	Yallapura	South-East	444(Full)	0.270243
1744	Kalache	Yellapur	Yallapura	South-East	346(Full)	0.0971924
1745	Kalache	Yellapur	Yallapura	South-East	342(Full)	0.530201
1746	Kalache	Yellapur	Yallapura	South-East	345(Full)	0.446036
1747	Kalache	Yellapur	Yallapura	South-East	457(Full)	0.537709
1748	Kalache	Yellapur	Yallapura	South-East	343(Full)	0.146373
1749	Kalache	Yellapur	Yallapura	South-East	456(Full)	0.301027
1750	Kalache	Yellapur	Yallapura	South-East	454(Full)	0.84107
1751	Kalache	Yellapur	Yallapura	South-East	457(Full)	0.699904
1752	Kalache	Yellapur	Yallapura	South-East	341(Full)	0.254264
1753	Kalache	Yellapur	Yallapura	South-East	465(Full)	0.83082
1754	Kalache	Yellapur	Yallapura	South-East	468(Full)	0.586343
1755	Kalache	Yellapur	Yallapura	South-East	460(Full)	0.689109
1756	Kalache	Yellapur	Yallapura	South-East	464(Full)	0.639891
1757	Kalache	Yellapur	Yallapura	South-East	463(Full)	0.63235
1758	Kalache	Yellapur	Yallapura	South-East	466(Full)	0.58839
1759	Kalache	Yellapur	Yallapura	South-East	461(Full)	0.382242
1760	Kalache	Yellapur	Yallapura	South-East	339(Full)	0.457283
1761	Kalache	Yellapur	Yallapura	South-East	467(Full)	0.7598
1762	Kalache	Yellapur	Yallapura	South-East	336(Full)	0.193479
1763	Kalache	Yellapur	Yallapura	South-East	471(Full)	0.746067
1764	Kalache	Yellapur	Yallapura	South-East	STREAM(Full)	0.0280785
1765	Kalache	Yellapur	Yallapura	South-East	337(Full)	0.569864
1766	Kalache	Yellapur	Yallapura	South-East	338(Full)	0.868626
1767	Kalache	Yellapur	Yallapura	South-East	336(Full)	0.0232711
1768	Kalache	Yellapur	Yallapura	South-East	462(Full)	0.398031
1769	Kalache	Yellapur	Yallapura	South-East	479(Full)	0.328797
1770	Kalache	Yellapur	Yallapura	South-East	323(Full)	1.43254
1771	Kalache	Yellapur	Yallapura	South-East	480(Full)	0.542431
1772	Kalache	Yellapur	Yallapura	South-East	325(Full)	0.709779
1773	Kalache	Yellapur	Yallapura	South-East	478(Full)	0.354799
1774	Kalache	Yellapur	Yallapura	South-East	STREAM(Full)	0.059017
1775	Kalache	Yellapur	Yallapura	South-East	470(Full)	0.0820667
1776	Kalache	Yellapur	Yallapura	South-East	472(Full)	0.585502
1777	Kalache	Yellapur	Yallapura	South-East	476(Full)	0.212736

1778	Kalache	Yellapur	Yallapura	South-East	474(Full)	0.442283
1779	Kalache	Yellapur	Yallapura	South-East	482(Full)	0.909551
1780	Kalache	Yellapur	Yallapura	South-East	324(Full)	1.05257
1781	Kalache	Yellapur	Yallapura	South-East	475(Full)	0.190542
1782	Kalache	Yellapur	Yallapura	South-East	477(Full)	0.114882
1783	Kalache	Yellapur	Yallapura	South-East	481(Full)	0.376674
1784	Kalache	Yellapur	Yallapura	South-East	484(Full)	0.262835
1785	Kalache	Yellapur	Yallapura	South-East	562(Full)	0.782494
1786	Kalache	Yellapur	Yallapura	South-East	483(Full)	0.15773
1787	Kalache	Yellapur	Yallapura	South-East	559(Full)	0.713522
1788	Kalache	Yellapur	Yallapura	South-East	564(Full)	0.25513
1789	Kalache	Yellapur	Yallapura	South-East	560(Full)	0.659163
1790	Kalache	Yellapur	Yallapura	South-East	406(Full)	0.326354
1791	Kalache	Yellapur	Yallapura	South-East	563(Full)	0.384551
1792	Kalache	Yellapur	Yallapura	South-East	487/A(Full)	0.95305
1793	Kalache	Yellapur	Yallapura	South-East	561(Full)	0.366909
1794	Kalache	Yellapur	Yallapura	South-East	487/B(Full)	0.036611
1795	Kalache	Yellapur	Yallapura	South-East	558(Full)	0.731792
1796	Kalache	Yellapur	Yallapura	South-East	576(Full)	0.850352
1797	Kalache	Yellapur	Yallapura	South-East	575(Full)	0.572843
1798	Kalache	Yellapur	Yallapura	South-East	577(Full)	0.107112
1799	Kalache	Yellapur	Yallapura	South-East	490(Full)	0.452486
1800	Kalache	Yellapur	Yallapura	South-East	570(Full)	0.512323
1801	Kalache	Yellapur	Yallapura	South-East	488(Full)	0.766865
1802	Kalache	Yellapur	Yallapura	South-East	556(Full)	0.626595
1803	Kalache	Yellapur	Yallapura	South-East	584(Full)	0.337853
1804	Kalache	Yellapur	Yallapura	South-East	322(Full)	0.894812
1805	Kalache	Yellapur	Yallapura	South-East	489(Full)	0.849293
1806	Kalache	Yellapur	Yallapura	South-East	582(Full)	0.586146
1807	Kalache	Yellapur	Yallapura	South-East	579(Full)	0.29929
1808	Kalache	Yellapur	Yallapura	South-East	491(Full)	0.644788
1809	Kalache	Yellapur	Yallapura	South-East	574(Full)	0.175058
1810	Kalache	Yellapur	Yallapura	South-East	583(Full)	0.0361494
1811	Kalache	Yellapur	Yallapura	South-East	572(Full)	0.941319
1812	Kalache	Yellapur	Yallapura	South-East	582(Full)	0.33623
1813	Kalache	Yellapur	Yallapura	South-East	554(Full)	0.492851
1814	Kalache	Yellapur	Yallapura	South-East	581(Full)	0.643227
1815	Kalache	Yellapur	Yallapura	South-East	585(Full)	0.697253
1816	Kalache	Yellapur	Yallapura	South-East	331(Full)	0.450627
1817	Kalache	Yellapur	Yallapura	South-East	586(Full)	0.507487
1818	Kalache	Yellapur	Yallapura	South-East	555(Full)	0.248679
1819	Kalache	Yellapur	Yallapura	South-East	523(Full)	0.511958
1820	Kalache	Yellapur	Yallapura	South-East	557(Full)	0.478547
1821	Kalache	Yellapur	Yallapura	South-East	492(Full)	0.583765
1822	Kalache	Yellapur	Yallapura	South-East	493(Full)	0.936997
1823	Kalache	Yellapur	Yallapura	South-East	330(Full)	1.18221
1824	Kalache	Yellapur	Yallapura	South-East	587(Full)	0.734031
1825	Kalache	Yellapur	Yallapura	South-East	536(Full)	0.75616
1826	Kalache	Yellapur	Yallapura	South-East	589(Full)	0.334872
1827	Kalache	Yellapur	Yallapura	South-East	329(Full)	1.04122
1828	Kalache	Yellapur	Yallapura	South-East	584(Full)	0.740925
1829	Kalache	Yellapur	Yallapura	South-East	553(Full)	0.385947

1830	Kalache	Yellapur	Yallapura	South-East	535(Full)	0.351534
1831	Kalache	Yellapur	Yallapura	South-East	590(Full)	0.745034
1832	Kalache	Yellapur	Yallapura	South-East	588(Full)	0.728994
1833	Kalache	Yellapur	Yallapura	South-East	552(Full)	1.0883
1834	Kalache	Yellapur	Yallapura	South-East	591(Full)	0.766853
1835	Kalache	Yellapur	Yallapura	South-East	592(Full)	0.228777
1836	Kalache	Yellapur	Yallapura	South-East	583(Full)	0.385383
1837	Kalache	Yellapur	Yallapura	South-East	500(Full)	0.700115
1838	Kalache	Yellapur	Yallapura	South-East	545(Full)	0.585022
1839	Kalache	Yellapur	Yallapura	South-East	534(Full)	0.326656
1840	Kalache	Yellapur	Yallapura	South-East	328(Full)	0.922697
1841	Kalache	Yellapur	Yallapura	South-East	551(Full)	0.184907
1842	Kalache	Yellapur	Yallapura	South-East	457(Full)	0.0930064
1843	Kalache	Yellapur	Yallapura	South-East	550(Full)	0.0519188
1844	Kalache	Yellapur	Yallapura	South-East	549(Full)	0.192682
1845	Kalache	Yellapur	Yallapura	South-East	537(Full)	0.266081
1846	Kalache	Yellapur	Yallapura	South-East	548(Full)	0.164606
1847	Kalache	Yellapur	Yallapura	South-East	546(Full)	0.763826
1848	Kalache	Yellapur	Yallapura	South-East	457(Full)	0.748156
1849	Kalache	Yellapur	Yallapura	South-East	597(Full)	0.217505
1850	Kalache	Yellapur	Yallapura	South-East	539(Full)	0.666657
1851	Kalache	Yellapur	Yallapura	South-East	547(Full)	0.436241
1852	Kalache	Yellapur	Yallapura	South-East	538(Full)	0.146606
1853	Kalache	Yellapur	Yallapura	South-East	541(Full)	0.780283
1854	Kalache	Yellapur	Yallapura	South-East	498(Full)	0.450469
1855	Kalache	Yellapur	Yallapura	South-East	542(Full)	0.748466
1856	Kalache	Yellapur	Yallapura	South-East	540(Full)	0.127147
1857	Kalache	Yellapur	Yallapura	South-East	499(Full)	0.203427
1858	Kalache	Yellapur	Yallapura	South-East	543(Full)	0.471614
1859	Kalache	Yellapur	Yallapura	South-East	533(Full)	0.362021
1860	Kalache	Yellapur	Yallapura	South-East	532(Full)	0.267148
1861	Kalache	Yellapur	Yallapura	South-East	528(Full)	0.731903
1862	Kalache	Yellapur	Yallapura	South-East	544(Full)	0.0625444
1863	Kalache	Yellapur	Yallapura	South-East	530(Full)	0.553138
1864	Kalache	Yellapur	Yallapura	South-East	497(Full)	0.524571
1865	Kalache	Yellapur	Yallapura	South-East	527(Full)	0.700249
1866	Kalache	Yellapur	Yallapura	South-East	523(Full)	0.482061
1867	Kalache	Yellapur	Yallapura	South-East	500(Full)	0.196372
1868	Kalache	Yellapur	Yallapura	South-East	531(Full)	0.0678145
1869	Kalache	Yellapur	Yallapura	South-East	524(Full)	0.895234
1870	Kalache	Yellapur	Yallapura	South-East	503(Full)	0.181102
1871	Kalache	Yellapur	Yallapura	South-East	506(Full)	1.03614
1872	Kalache	Yellapur	Yallapura	South-East	504(Full)	0.171704
1873	Kalache	Yellapur	Yallapura	South-East	505(Full)	0.353456
1874	Kalache	Yellapur	Yallapura	South-East	522(Full)	0.631043
1875	Kalache	Yellapur	Yallapura	South-East	526(Full)	0.439348
1876	Kalache	Yellapur	Yallapura	South-East	507(Full)	0.117112
1877	Kalache	Yellapur	Yallapura	South-East	525(Full)	0.435743
1878	Kalache	Yellapur	Yallapura	South-East	521(Full)	0.116942
1879	Kalache	Yellapur	Yallapura	South-East	508(Full)	0.51631
1880	Kalache	Yellapur	Yallapura	South-East	323(Full)	1.03471
1881	Kalache	Yellapur	Yallapura	South-East	510(Full)	0.728294

1882		Kalache	Yellapur	Yallapura	South-East	512(Full)	0.564151
1883		Kalache	Yellapur	Yallapura	South-East	515(Full)	0.449691
1884		Kalache	Yellapur	Yallapura	South-East	510(Full)	0.671076
1885		Kalache	Yellapur	Yallapura	South-East	603(Full)	0.324901
1886		Kalache	Yellapur	Yallapura	South-East	509(Full)	0.569878
1887		Kalache	Yellapur	Yallapura	South-East	509(Full)	0.785958
1888		Kalache	Yellapur	Yallapura	South-East	518(Full)	0.70817
1889		Kalache	Yellapur	Yallapura	South-East	657(Full)	0.735419
1890		Kalache	Yellapur	Yallapura	South-East	393(Full)	0.34995
1891		Kalache	Yellapur	Yallapura	South-East	398(Full)	0.061919
1892		Kalache	Yellapur	Yallapura	South-East	494(Full)	0.766035
1893		Kalache	Yellapur	Yallapura	South-East	340(Full)	0.69349
1894		Kalache	Yellapur	Yallapura	South-East	485(Full)	0.377184
1895		Kalache	Yellapur	Yallapura	South-East	242(Full)	0.212302
1896		Kalache	Yellapur	Yallapura	South-East	188(Full)	0.521805
1897		Kalache	Yellapur	Yallapura	South-East	242(Full)	2.95271
1898		Kalache	Yellapur	Yallapura	South-East	242(Full)	3.59604
1899		Kalache	Yellapur	Yallapura	South-East	242(Full)	6.01587
1900		Kalache	Yellapur	Yallapura	South-East	242(Part)	18.2439
1901		Kalache	Yellapur	Yallapura	South-East	242(Part)	13.8884
1902		Kalache	Yellapur	Yallapura	South-East	242(Full)	4.59928
1903		Kalache	Yellapur	Yallapura	South-East	242(Full)	7.28713
1904		Kalache	Yellapur	Yallapura	South-East	294(Full)	0.0393915
1905		Kalache	Yellapur	Yallapura	South-East	401(Full)	0.0500044
1906		Kalache	Yellapur	Yallapura	South-East	358(Full)	0.687227
1907		Kalache	Yellapur	Yallapura	South-East	359(Full)	0.107322
1908		Kalache	Yellapur	Yallapura	South-East	343(Full)	0.163168
1909		Kalache	Yellapur	Yallapura	South-East	458(Full)	0.605234
1910		Kalache	Yellapur	Yallapura	South-East	459(Full)	0.506174
1911		Kalache	Yellapur	Yallapura	South-East	NA(Full)	0.048089
1912		Kalache	Yellapur	Yallapura	South-East	584(Full)	0.197796
1913		Kalache	Yellapur	Yallapura	South-East	557(Full)	0.0304457
1914		Kalache	Yellapur	Yallapura	South-East	529(Full)	0.470186
							<b>209.236087</b>
1915	41	Karam Joyida	Joida	Supa	North-East	ROAD(Full)	4.26209
1916		Karam Joyida	Joida	Supa	North-East	187(Full)	0.547696
1917		Karam Joyida	Joida	Supa	North-East	182(Full)	0.0316378
1918		Karam Joyida	Joida	Supa	North-East	160(Full)	0.92249
1919		Karam Joyida	Joida	Supa	North-East	STREAM(Full)	0.0775941
1920		Karam Joyida	Joida	Supa	North-East	160(Full)	0.19533
1921		Karam Joyida	Joida	Supa	North-East	ROAD(Full)	1.75009
1922		Karam Joyida	Joida	Supa	North-East	22(Full)	2.34165
1923		Karam Joyida	Joida	Supa	North-East	20(Full)	0.309019
1924		Karam Joyida	Joida	Supa	North-East	20(Full)	0.282191
1925		Karam Joyida	Joida	Supa	North-East	STREAM(Full)	0.0836325
1926		Karam Joyida	Joida	Supa	North-East	21(Full)	1.08118
1927		Karam Joyida	Joida	Supa	North-East	22(Full)	0.650921
1928		Karam Joyida	Joida	Supa	North-East	STREAM(Full)	0.275719
1929		Karam Joyida	Joida	Supa	North-East	24(Full)	0.622377
1930		Karam Joyida	Joida	Supa	North-East	23(Full)	0.16973
1931		Karam Joyida	Joida	Supa	North-East	25(Full)	0.887229
1932		Karam Joyida	Joida	Supa	North-East	12(Full)	0.986349

1933	Karam Joyida	Joida	Supa	North-East	RIVER(Full)	7.67963
1934	Karam Joyida	Joida	Supa	North-East	ROAD(Full)	0.182629
1935	Karam Joyida	Joida	Supa	North-East	322(Full)	0.885156
1936	Karam Joyida	Joida	Supa	North-East	48(Full)	1.98895
1937	Karam Joyida	Joida	Supa	North-East	45(Full)	1.21664
1938	Karam Joyida	Joida	Supa	North-East	49(Full)	0.583367
1939	Karam Joyida	Joida	Supa	North-East	47(Full)	2.26236
1940	Karam Joyida	Joida	Supa	North-East	50(Full)	0.781557
1941	Karam Joyida	Joida	Supa	North-East	51(Full)	2.27849
1942	Karam Joyida	Joida	Supa	North-East	RIVER(Full)	9.18052
1943	Karam Joyida	Joida	Supa	North-East	52(Full)	3.05471
1944	Karam Joyida	Joida	Supa	North-East	53(Full)	1.18676
1945	Karam Joyida	Joida	Supa	North-East	54(Full)	2.05406
1946	Karam Joyida	Joida	Supa	North-East	323(Full)	0.277237
1947	Karam Joyida	Joida	Supa	North-East	55(Full)	0.623515
1948	Karam Joyida	Joida	Supa	North-East	57(Full)	2.73537
1949	Karam Joyida	Joida	Supa	North-East	77(Full)	5.29044
1950	Karam Joyida	Joida	Supa	North-East	66(Full)	1.27801
1951	Karam Joyida	Joida	Supa	North-East	68(Full)	2.90981
1952	Karam Joyida	Joida	Supa	North-East	78(Full)	0.0871143
1953	Karam Joyida	Joida	Supa	North-East	69(Full)	0.0644948
1954	Karam Joyida	Joida	Supa	North-East	69(Full)	1.29584
1955	Karam Joyida	Joida	Supa	North-East	69(Full)	0.430485
1956	Karam Joyida	Joida	Supa	North-East	70(Full)	1.19989
1957	Karam Joyida	Joida	Supa	North-East	77(Full)	0.859958
1958	Karam Joyida	Joida	Supa	North-East	71(Full)	1.94458
1959	Karam Joyida	Joida	Supa	North-East	72(Full)	1.80265
1960	Karam Joyida	Joida	Supa	North-East	76(Full)	0.302175
1961	Karam Joyida	Joida	Supa	North-East	73(Full)	0.705765
1962	Karam Joyida	Joida	Supa	North-East	74(Full)	0.600167
1963	Karam Joyida	Joida	Supa	North-East	75(Full)	0.237755
1964	Karam Joyida	Joida	Supa	North-East	RIVER(Full)	10.2577
1965	Karam Joyida	Joida	Supa	North-East	STREAM(Full)	0.479353
1966	Karam Joyida	Joida	Supa	North-East	78(Full)	0.854835
1967	Karam Joyida	Joida	Supa	North-East	ROAD(Full)	0.278838
1968	Karam Joyida	Joida	Supa	North-East	48(Full)	0.0912268
1969	Karam Joyida	Joida	Supa	North-East	48(Full)	0.247793
1970	Karam Joyida	Joida	Supa	North-East	56(Full)	2.41236
1971	Karam Joyida	Joida	Supa	North-East	185(Full)	1.29467
1972	Karam Joyida	Joida	Supa	North-East	194(Full)	3.63507
1973	Karam Joyida	Joida	Supa	North-East	192(Full)	0.30894
1974	Karam Joyida	Joida	Supa	North-East	229(Full)	2.37245
1975	Karam Joyida	Joida	Supa	North-East	227(Full)	2.57578
1976	Karam Joyida	Joida	Supa	North-East	211(Full)	2.14784
1977	Karam Joyida	Joida	Supa	North-East	119(Full)	0.487285
1978	Karam Joyida	Joida	Supa	North-East	204(Full)	1.21497
1979	Karam Joyida	Joida	Supa	North-East	257(Full)	1.54171
1980	Karam Joyida	Joida	Supa	North-East	260(Full)	13.6968
1981	Karam Joyida	Joida	Supa	North-East	219(Full)	1.73483
1982	Karam Joyida	Joida	Supa	North-East	262(Full)	0.655516
1983	Karam Joyida	Joida	Supa	North-East	263(Full)	2.28748
1984	Karam Joyida	Joida	Supa	North-East	265(Full)	0.357028

1985	Karam Joyida	Joida	Supa	North-East	266(Full)	1.81187
1986	Karam Joyida	Joida	Supa	North-East	267(Full)	0.134429
1987	Karam Joyida	Joida	Supa	North-East	268(Full)	0.191586
1988	Karam Joyida	Joida	Supa	North-East	269(Full)	2.20487
1989	Karam Joyida	Joida	Supa	North-East	270(Full)	1.8024
1990	Karam Joyida	Joida	Supa	North-East	271(Full)	1.65271
1991	Karam Joyida	Joida	Supa	North-East	273(Full)	0.303419
1992	Karam Joyida	Joida	Supa	North-East	NA(Full)	0.501611
1993	Karam Joyida	Joida	Supa	North-East	310(Full)	2.07736
1994	Karam Joyida	Joida	Supa	North-East	295(Full)	1.24353
1995	Karam Joyida	Joida	Supa	North-East	294(Full)	0.868592
1996	Karam Joyida	Joida	Supa	North-East	296(Full)	0.393348
1997	Karam Joyida	Joida	Supa	North-East	297(Full)	1.94925
1998	Karam Joyida	Joida	Supa	North-East	317(Full)	1.40489
1999	Karam Joyida	Joida	Supa	North-East	314(Full)	5.9103
2000	Karam Joyida	Joida	Supa	North-East	234(Full)	0.828565
2001	Karam Joyida	Joida	Supa	North-East	233(Full)	0.316784
2002	Karam Joyida	Joida	Supa	North-East	NA(Full)	0.303351
2003	Karam Joyida	Joida	Supa	North-East	279(Full)	1.72148
2004	Karam Joyida	Joida	Supa	North-East	256(Full)	0.192811
2005	Karam Joyida	Joida	Supa	North-East	255(Full)	0.59176
2006	Karam Joyida	Joida	Supa	North-East	239(Full)	1.91996
2007	Karam Joyida	Joida	Supa	North-East	244(Full)	3.42357
2008	Karam Joyida	Joida	Supa	North-East	183(Full)	0.370627
2009	Karam Joyida	Joida	Supa	North-East	184(Full)	0.875207
2010	Karam Joyida	Joida	Supa	North-East	186(Full)	0.597384
2011	Karam Joyida	Joida	Supa	North-East	191(Full)	2.97954
2012	Karam Joyida	Joida	Supa	North-East	193(Full)	0.539943
2013	Karam Joyida	Joida	Supa	North-East	230(Full)	0.958608
2014	Karam Joyida	Joida	Supa	North-East	231(Full)	1.25372
2015	Karam Joyida	Joida	Supa	North-East	224(Full)	0.632643
2016	Karam Joyida	Joida	Supa	North-East	223(Full)	1.84312
2017	Karam Joyida	Joida	Supa	North-East	226(Full)	2.1839
2018	Karam Joyida	Joida	Supa	North-East	NA(Full)	0.228027
2019	Karam Joyida	Joida	Supa	North-East	NA(Full)	0.677905
2020	Karam Joyida	Joida	Supa	North-East	ROAD(Full)	0.303022
2021	Karam Joyida	Joida	Supa	North-East	212(Full)	1.94268
2022	Karam Joyida	Joida	Supa	North-East	213(Full)	2.46134
2023	Karam Joyida	Joida	Supa	North-East	214(Full)	2.45493
2024	Karam Joyida	Joida	Supa	North-East	218(Full)	1.13449
2025	Karam Joyida	Joida	Supa	North-East	217(Full)	0.443082
2026	Karam Joyida	Joida	Supa	North-East	215(Full)	1.11158
2027	Karam Joyida	Joida	Supa	North-East	216(Full)	2.31033
2028	Karam Joyida	Joida	Supa	North-East	196(Full)	0.59733
2029	Karam Joyida	Joida	Supa	North-East	197(Full)	0.675094
2030	Karam Joyida	Joida	Supa	North-East	203(Full)	0.688469
2031	Karam Joyida	Joida	Supa	North-East	205(Full)	2.04828
2032	Karam Joyida	Joida	Supa	North-East	206(Full)	2.16004
2033	Karam Joyida	Joida	Supa	North-East	207(Full)	0.701988
2034	Karam Joyida	Joida	Supa	North-East	208(Full)	0.744664
2035	Karam Joyida	Joida	Supa	North-East	209(Full)	0.697838
2036	Karam Joyida	Joida	Supa	North-East	ROAD(Full)	0.191418

2037		Karam Joyida	Joida	Supa	North-East	STREAM(Full)	6.68029
2038		Karam Joyida	Joida	Supa	North-East	264(Full)	1.48846
2039		Karam Joyida	Joida	Supa	North-East	272(Full)	0.234104
2040		Karam Joyida	Joida	Supa	North-East	275(Full)	0.116891
2041		Karam Joyida	Joida	Supa	North-East	277(Full)	0.302649
2042		Karam Joyida	Joida	Supa	North-East	274(Full)	2.92331
2043		Karam Joyida	Joida	Supa	North-East	276(Full)	0.0654542
2044		Karam Joyida	Joida	Supa	North-East	278(Full)	1.34846
2045		Karam Joyida	Joida	Supa	North-East	280(Full)	0.954192
2046		Karam Joyida	Joida	Supa	North-East	243(Full)	3.38171
2047		Karam Joyida	Joida	Supa	North-East	290(Full)	1.04051
2048		Karam Joyida	Joida	Supa	North-East	293(Full)	0.268665
2049		Karam Joyida	Joida	Supa	North-East	292(Full)	0.31913
2050		Karam Joyida	Joida	Supa	North-East	289(Full)	0.0777838
2051		Karam Joyida	Joida	Supa	North-East	288(Full)	0.159977
2052		Karam Joyida	Joida	Supa	North-East	286(Full)	0.242926
2053		Karam Joyida	Joida	Supa	North-East	291(Full)	1.02867
2054		Karam Joyida	Joida	Supa	North-East	285(Full)	1.06023
2055		Karam Joyida	Joida	Supa	North-East	284(Full)	2.97981
2056		Karam Joyida	Joida	Supa	North-East	305(Full)	0.335339
2057		Karam Joyida	Joida	Supa	North-East	307(Full)	0.123008
2058		Karam Joyida	Joida	Supa	North-East	306(Full)	0.418097
2059		Karam Joyida	Joida	Supa	North-East	283(Full)	1.15442
2060		Karam Joyida	Joida	Supa	North-East	281(Full)	4.18699
2061		Karam Joyida	Joida	Supa	North-East	304(Full)	1.69092
2062		Karam Joyida	Joida	Supa	North-East	303(Full)	3.12552
2063		Karam Joyida	Joida	Supa	North-East	315(Full)	1.21455
2064		Karam Joyida	Joida	Supa	North-East	309(Full)	1.70281
2065		Karam Joyida	Joida	Supa	North-East	308(Full)	2.02766
2066		Karam Joyida	Joida	Supa	North-East	198(Full)	0.20256
2067		Karam Joyida	Joida	Supa	North-East	258(Full)	0.41769
2068		Karam Joyida	Joida	Supa	North-East	242(Full)	1.18179
2069		Karam Joyida	Joida	Supa	North-East	245(Full)	1.99232
2070		Karam Joyida	Joida	Supa	North-East	246(Full)	2.94904
2071		Karam Joyida	Joida	Supa	North-East	247(Full)	1.82414
2072		Karam Joyida	Joida	Supa	North-East	248(Full)	1.65981
2073		Karam Joyida	Joida	Supa	North-East	250(Full)	0.756196
2074		Karam Joyida	Joida	Supa	North-East	251(Full)	1.03059
2075		Karam Joyida	Joida	Supa	North-East	252(Full)	1.10104
2076		Karam Joyida	Joida	Supa	North-East	240(Full)	1.43012
2077		Karam Joyida	Joida	Supa	North-East	256(Full)	1.14326
2078		Karam Joyida	Joida	Supa	North-East	287(Full)	0.205103
							<b>242.4913253</b>
2079	42	Katela	Joida	Kumbaravada	North-East	STREAM(Full)	2.84853
2080		Katela	Joida	Kumbaravada	North-East	10(Full)	0.199074
2081		Katela	Joida	Kumbaravada	North-East	141(Full)	0.696417
2082		Katela	Joida	Kumbaravada	North-East	140(Full)	0.257902
2083		Katela	Joida	Kumbaravada	North-East	138(Full)	1.01314
2084		Katela	Joida	Kumbaravada	North-East	137(Full)	1.36255
2085		Katela	Joida	Kumbaravada	North-East	135(Full)	2.22133
2086		Katela	Joida	Kumbaravada	North-East	98(Full)	1.89861
2087		Katela	Joida	Kumbaravada	North-East	108(Full)	2.44604

2088	Katela	Joida	Kumbaravada	North-East	18(Full)	0.157817
2089	Katela	Joida	Kumbaravada	North-East	103(Full)	0.967724
2090	Katela	Joida	Kumbaravada	North-East	102(Full)	1.92688
2091	Katela	Joida	Kumbaravada	North-East	109(Full)	0.0814437
2092	Katela	Joida	Kumbaravada	North-East	109(Full)	0.621883
2093	Katela	Joida	Kumbaravada	North-East	110(Full)	0.338615
2094	Katela	Joida	Kumbaravada	North-East	110(Full)	0.52053
2095	Katela	Joida	Kumbaravada	North-East	128(Full)	2.70237
2096	Katela	Joida	Kumbaravada	North-East	122(Full)	2.32209
2097	Katela	Joida	Kumbaravada	North-East	132(Full)	0.220672
2098	Katela	Joida	Kumbaravada	North-East	111(Full)	2.45131
2099	Katela	Joida	Kumbaravada	North-East	114(Full)	2.84256
2100	Katela	Joida	Kumbaravada	North-East	112(Full)	0.789744
2101	Katela	Joida	Kumbaravada	North-East	113(Full)	0.594416
2102	Katela	Joida	Kumbaravada	North-East	117(Full)	0.822852
2103	Katela	Joida	Kumbaravada	North-East	118(Full)	3.09514
2104	Katela	Joida	Kumbaravada	North-East	119(Full)	1.09349
2105	Katela	Joida	Kumbaravada	North-East	120(Full)	2.72465
2106	Katela	Joida	Kumbaravada	North-East	125(Full)	2.93662
2107	Katela	Joida	Kumbaravada	North-East	124(Full)	1.07677
2108	Katela	Joida	Kumbaravada	North-East	123(Full)	0.926683
2109	Katela	Joida	Kumbaravada	North-East	147(Full)	1.27878
2110	Katela	Joida	Kumbaravada	North-East	148(Full)	1.02269
2111	Katela	Joida	Kumbaravada	North-East	126(Full)	1.62857
2112	Katela	Joida	Kumbaravada	North-East	130(Full)	2.07621
2113	Katela	Joida	Kumbaravada	North-East	129(Full)	2.62031
2114	Katela	Joida	Kumbaravada	North-East	ROAD(Full)	0.49909
2115	Katela	Joida	Kumbaravada	North-East	146(Full)	1.64828
2116	Katela	Joida	Kumbaravada	North-East	144(Full)	1.15941
2117	Katela	Joida	Kumbaravada	North-East	145(Full)	0.288755
2118	Katela	Joida	Kumbaravada	North-East	143(Full)	1.1368
2119	Katela	Joida	Kumbaravada	North-East	143B(Full)	0.0658884
2120	Katela	Joida	Kumbaravada	North-East	142(Full)	0.673883
2121	Katela	Joida	Kumbaravada	North-East	136(Full)	2.35183
2122	Katela	Joida	Kumbaravada	North-East	139(Full)	0.665643
2123	Katela	Joida	Kumbaravada	North-East	134(Full)	0.170744
2124	Katela	Joida	Kumbaravada	North-East	168(Full)	0.256777
2125	Katela	Joida	Kumbaravada	North-East	107(Full)	0.293683
2126	Katela	Joida	Kumbaravada	North-East	109(Full)	1.82754
2127	Katela	Joida	Kumbaravada	North-East	104(Full)	0.736839
2128	Katela	Joida	Kumbaravada	North-East	103(Full)	0.0503486
2129	Katela	Joida	Kumbaravada	North-East	101(Full)	0.0532429
2130	Katela	Joida	Kumbaravada	North-East	101(Full)	1.31961
2131	Katela	Joida	Kumbaravada	North-East	100(Full)	0.558039
2132	Katela	Joida	Kumbaravada	North-East	99(Full)	0.217958
2133	Katela	Joida	Kumbaravada	North-East	102(Full)	0.140577
2134	Katela	Joida	Kumbaravada	North-East	97(Full)	0.840258
2135	Katela	Joida	Kumbaravada	North-East	96(Full)	0.773482
2136	Katela	Joida	Kumbaravada	North-East	95(Full)	0.96029
2137	Katela	Joida	Kumbaravada	North-East	94(Full)	2.06266
2138	Katela	Joida	Kumbaravada	North-East	93(Full)	1.69945
2139	Katela	Joida	Kumbaravada	North-East	18(Full)	0.441535

2140		Katela	Joida	Kumbaravada	North-East	92(Full)	0.689601
2141		Katela	Joida	Kumbaravada	North-East	102(Full)	0.0971627
2142		Katela	Joida	Kumbaravada	North-East	146(Full)	0.00000162
							<b>72.46379092</b>
2143	43	Kattige	Yellapur	Yallapura	South-East	STREAM(Full)	0.59498
2144		Kattige	Yellapur	Yallapura	South-East	CANAL(Full)	1.5493
2145		Kattige	Yellapur	Yallapura	South-East	55(Full)	1.02391
2146		Kattige	Yellapur	Yallapura	South-East	8(Full)	1.45316
2147		Kattige	Yellapur	Yallapura	South-East	STREAM(Full)	2.94323
2148		Kattige	Yellapur	Yallapura	South-East	7(Full)	0.516051
2149		Kattige	Yellapur	Yallapura	South-East	6(Full)	1.21926
2150		Kattige	Yellapur	Yallapura	South-East	52(Full)	0.526997
2151		Kattige	Yellapur	Yallapura	South-East	3(Full)	0.458359
2152		Kattige	Yellapur	Yallapura	South-East	4(Full)	0.501157
2153		Kattige	Yellapur	Yallapura	South-East	5(Full)	1.12132
2154		Kattige	Yellapur	Yallapura	South-East	ROAD(Full)	0.688508
2155		Kattige	Yellapur	Yallapura	South-East	15(Full)	2.44192
2156		Kattige	Yellapur	Yallapura	South-East	2(Full)	1.48124
2157		Kattige	Yellapur	Yallapura	South-East	50(Full)	2.49381
2158		Kattige	Yellapur	Yallapura	South-East	12(Full)	0.768435
2159		Kattige	Yellapur	Yallapura	South-East	13(Full)	0.703153
2160		Kattige	Yellapur	Yallapura	South-East	32(Full)	0.558623
2161		Kattige	Yellapur	Yallapura	South-East	19(Full)	1.32889
2162		Kattige	Yellapur	Yallapura	South-East	17(Full)	0.73516
2163		Kattige	Yellapur	Yallapura	South-East	49(Full)	1.02849
2164		Kattige	Yellapur	Yallapura	South-East	31(Full)	0.788119
2165		Kattige	Yellapur	Yallapura	South-East	18(Full)	0.707691
2166		Kattige	Yellapur	Yallapura	South-East	30(Full)	0.923364
2167		Kattige	Yellapur	Yallapura	South-East	20(Full)	0.427719
2168		Kattige	Yellapur	Yallapura	South-East	29(Full)	0.936765
2169		Kattige	Yellapur	Yallapura	South-East	22(Full)	1.00633
2170		Kattige	Yellapur	Yallapura	South-East	21(Full)	0.924665
2171		Kattige	Yellapur	Yallapura	South-East	35(Full)	0.97088
2172		Kattige	Yellapur	Yallapura	South-East	28(Full)	0.904881
2173		Kattige	Yellapur	Yallapura	South-East	23(Full)	0.587219
2174		Kattige	Yellapur	Yallapura	South-East	38(Full)	0.409669
2175		Kattige	Yellapur	Yallapura	South-East	24(Full)	1.41366
2176		Kattige	Yellapur	Yallapura	South-East	36(Full)	0.885171
2177	Kattige	Yellapur	Yallapura	South-East	41(Full)	1.41916	
2178	Kattige	Yellapur	Yallapura	South-East	27(Full)	0.814039	
2179	Kattige	Yellapur	Yallapura	South-East	37(Full)	0.825546	
2180	Kattige	Yellapur	Yallapura	South-East	26(Full)	0.846972	
2181	Kattige	Yellapur	Yallapura	South-East	25(Full)	1.27857	
2182	Kattige	Yellapur	Yallapura	South-East	42(Full)	0.850501	
2183	Kattige	Yellapur	Yallapura	South-East	44(Full)	1.81315	
2184	Kattige	Yellapur	Yallapura	South-East	43(Full)	0.748931	
2185	Kattige	Yellapur	Yallapura	South-East	45(Full)	0.681679	
2186	Kattige	Yellapur	Yallapura	South-East	47(Full)	1.72053	
2187	Kattige	Yellapur	Yallapura	South-East	RIVER(Full)	63.1966	
2188	Kattige	Yellapur	Yallapura	South-East	190(Full)	1.38083	
2189	Kattige	Yellapur	Yallapura	South-East	191(Full)	0.0311611	
2190	Kattige	Yellapur	Yallapura	South-East	192(Full)	2.9464	

2191	Kattige	Yellapur	Yallapura	South-East	195(Full)	1.40917
2192	Kattige	Yellapur	Yallapura	South-East	118(Full)	0.871145
2193	Kattige	Yellapur	Yallapura	South-East	106(Full)	1.81181
2194	Kattige	Yellapur	Yallapura	South-East	117(Full)	1.10027
2195	Kattige	Yellapur	Yallapura	South-East	108(Full)	2.22748
2196	Kattige	Yellapur	Yallapura	South-East	201(Full)	0.538479
2197	Kattige	Yellapur	Yallapura	South-East	109(Full)	0.271494
2198	Kattige	Yellapur	Yallapura	South-East	115(Full)	0.991875
2199	Kattige	Yellapur	Yallapura	South-East	105(Full)	0.818784
2200	Kattige	Yellapur	Yallapura	South-East	111(Full)	1.74544
2201	Kattige	Yellapur	Yallapura	South-East	104(Full)	0.456615
2202	Kattige	Yellapur	Yallapura	South-East	113(Full)	1.21128
2203	Kattige	Yellapur	Yallapura	South-East	198(Full)	0.424734
2204	Kattige	Yellapur	Yallapura	South-East	93(Full)	1.92746
2205	Kattige	Yellapur	Yallapura	South-East	82(Full)	2.63965
2206	Kattige	Yellapur	Yallapura	South-East	114(Full)	2.3137
2207	Kattige	Yellapur	Yallapura	South-East	91(Full)	2.2955
2208	Kattige	Yellapur	Yallapura	South-East	92(Full)	0.36692
2209	Kattige	Yellapur	Yallapura	South-East	200(Full)	0.371157
2210	Kattige	Yellapur	Yallapura	South-East	112(Full)	0.527901
2211	Kattige	Yellapur	Yallapura	South-East	88_98(Full)	2.58445
2212	Kattige	Yellapur	Yallapura	South-East	199(Full)	0.19494
2213	Kattige	Yellapur	Yallapura	South-East	94(Full)	0.422091
2214	Kattige	Yellapur	Yallapura	South-East	95(Full)	0.595262
2215	Kattige	Yellapur	Yallapura	South-East	83(Full)	0.699915
2216	Kattige	Yellapur	Yallapura	South-East	86(Full)	1.20755
2217	Kattige	Yellapur	Yallapura	South-East	ROAD(Full)	0.195515
2218	Kattige	Yellapur	Yallapura	South-East	85(Full)	1.175
2219	Kattige	Yellapur	Yallapura	South-East	96(Full)	0.371048
2220	Kattige	Yellapur	Yallapura	South-East	103(Full)	0.437095
2221	Kattige	Yellapur	Yallapura	South-East	STREAM(Full)	0.455909
2222	Kattige	Yellapur	Yallapura	South-East	99(Full)	0.27776
2223	Kattige	Yellapur	Yallapura	South-East	72(Full)	2.11926
2224	Kattige	Yellapur	Yallapura	South-East	101(Full)	0.723468
2225	Kattige	Yellapur	Yallapura	South-East	71(Full)	0.307781
2226	Kattige	Yellapur	Yallapura	South-East	77(Full)	1.99443
2227	Kattige	Yellapur	Yallapura	South-East	78(Full)	0.697159
2228	Kattige	Yellapur	Yallapura	South-East	76(Full)	0.0584676
2229	Kattige	Yellapur	Yallapura	South-East	73(Full)	0.277945
2230	Kattige	Yellapur	Yallapura	South-East	75(Full)	0.0844561
2231	Kattige	Yellapur	Yallapura	South-East	74(Full)	0.911373
2232	Kattige	Yellapur	Yallapura	South-East	62(Full)	0.482079
2233	Kattige	Yellapur	Yallapura	South-East	65(Full)	1.82235
2234	Kattige	Yellapur	Yallapura	South-East	64(Full)	0.7688
2235	Kattige	Yellapur	Yallapura	South-East	63(Full)	0.176772
2236	Kattige	Yellapur	Yallapura	South-East	CANAL(Full)	2.25181
2237	Kattige	Yellapur	Yallapura	South-East	67(Full)	0.752387
2238	Kattige	Yellapur	Yallapura	South-East	66(Full)	0.747791
2239	Kattige	Yellapur	Yallapura	South-East	CANAL(Full)	1.7492
2240	Kattige	Yellapur	Yallapura	South-East	97(Full)	1.67207
2241	Kattige	Yellapur	Yallapura	South-East	80(Full)	3.59817
2242	Kattige	Yellapur	Yallapura	South-East	102(Full)	0.608114

2243		Kattige	Yellapur	Yallapura	South-East	16(Full)	0.489567
2244		Kattige	Yellapur	Yallapura	South-East	CANAL(Full)	0.722065
2245		Kattige	Yellapur	Yallapura	South-East	STREAM(Full)	0.763471
2246		Kattige	Yellapur	Yallapura	South-East	187(Full)	0.330877
2247		Kattige	Yellapur	Yallapura	South-East	199(Full)	0.543645
							<b>171.1670618</b>
2248	44	Kavala	Joida	Supa	South-East	RIVER_KEREHOLLE(Full)	31.3704
							<b>31.3704</b>
2249	45	Kegadala	Haliyal	Dandeli	North-East	RIVER_KEREHOLE(Full)	76.1515
2250		Kegadala	Haliyal	Dandeli	East	RIVER_KEREHOLE(Full)	17.2426
							<b>93.3941</b>
2251	46	Kodasalli	Yellapur	Yallapura	South-East	ROAD(Full)	2.03115
2252		Kodasalli	Yellapur	Yallapura	South-East	STREAM(Full)	0.170684
2253		Kodasalli	Yellapur	Yallapura	South-East	120(Full)	1.12013
2254		Kodasalli	Yellapur	Yallapura	South-East	121(Full)	0.919649
2255		Kodasalli	Yellapur	Yallapura	South-East	106(Full)	1.14364
2256		Kodasalli	Yellapur	Yallapura	South-East	119(Full)	2.03665
2257		Kodasalli	Yellapur	Yallapura	South-East	105(Full)	0.905041
2258		Kodasalli	Yellapur	Yallapura	South-East	104(Full)	2.89782
2259		Kodasalli	Yellapur	Yallapura	South-East	107(Full)	1.59783
2260		Kodasalli	Yellapur	Yallapura	South-East	122(Full)	1.62145
2261		Kodasalli	Yellapur	Yallapura	South-East	118(Full)	0.647235
2262		Kodasalli	Yellapur	Yallapura	South-East	103(Full)	0.291079
2263		Kodasalli	Yellapur	Yallapura	South-East	102(Full)	0.213676
2264		Kodasalli	Yellapur	Yallapura	South-East	101(Full)	0.422896
2265		Kodasalli	Yellapur	Yallapura	South-East	108(Full)	0.35871
2266		Kodasalli	Yellapur	Yallapura	South-East	100(Full)	0.288011
2267		Kodasalli	Yellapur	Yallapura	South-East	99(Full)	0.244111
2268		Kodasalli	Yellapur	Yallapura	South-East	98(Full)	0.78436
2269		Kodasalli	Yellapur	Yallapura	South-East	109(Full)	0.420323
2270		Kodasalli	Yellapur	Yallapura	South-East	97(Full)	0.602239
2271		Kodasalli	Yellapur	Yallapura	South-East	94(Full)	0.463908
2272		Kodasalli	Yellapur	Yallapura	South-East	95(Full)	0.395327
2273		Kodasalli	Yellapur	Yallapura	South-East	96(Full)	0.251374
2274		Kodasalli	Yellapur	Yallapura	South-East	93(Full)	0.450253
2275		Kodasalli	Yellapur	Yallapura	South-East	92(Full)	0.555472
2276		Kodasalli	Yellapur	Yallapura	South-East	90(Full)	0.58604
2277		Kodasalli	Yellapur	Yallapura	South-East	89(Full)	0.296243
2278		Kodasalli	Yellapur	Yallapura	South-East	91(Full)	0.145339
2279		Kodasalli	Yellapur	Yallapura	South-East	88(Full)	1.51
2280		Kodasalli	Yellapur	Yallapura	South-East	86(Full)	0.208133
2281		Kodasalli	Yellapur	Yallapura	South-East	84(Full)	0.590112
2282	Kodasalli	Yellapur	Yallapura	South-East	83(Full)	0.14877	
2283	Kodasalli	Yellapur	Yallapura	South-East	54(Full)	0.64199	
2284	Kodasalli	Yellapur	Yallapura	South-East	53(Full)	1.0858	
2285	Kodasalli	Yellapur	Yallapura	South-East	57(Full)	0.899446	
2286	Kodasalli	Yellapur	Yallapura	South-East	78(Full)	2.76081	
2287	Kodasalli	Yellapur	Yallapura	South-East	55(Full)	0.987838	
2288	Kodasalli	Yellapur	Yallapura	South-East	79(Full)	0.171706	
2289	Kodasalli	Yellapur	Yallapura	South-East	52(Full)	0.374406	
2290	Kodasalli	Yellapur	Yallapura	South-East	56(Full)	0.183855	
2291	Kodasalli	Yellapur	Yallapura	South-East	51(Full)	1.25943	

2292	Kodasalli	Yellapur	Yallapura	South-East	50(Full)	0.362801
2293	Kodasalli	Yellapur	Yallapura	South-East	58(Full)	0.348703
2294	Kodasalli	Yellapur	Yallapura	South-East	59(Full)	0.332418
2295	Kodasalli	Yellapur	Yallapura	South-East	62(Full)	0.839602
2296	Kodasalli	Yellapur	Yallapura	South-East	60(Full)	0.410712
2297	Kodasalli	Yellapur	Yallapura	South-East	127(Full)	0.226491
2298	Kodasalli	Yellapur	Yallapura	South-East	135(Full)	0.128496
2299	Kodasalli	Yellapur	Yallapura	South-East	45(Full)	1.40145
2300	Kodasalli	Yellapur	Yallapura	South-East	46(Full)	0.781812
2301	Kodasalli	Yellapur	Yallapura	South-East	76(Full)	0.291748
2302	Kodasalli	Yellapur	Yallapura	South-East	61(Full)	0.484932
2303	Kodasalli	Yellapur	Yallapura	South-East	63(Full)	1.55462
2304	Kodasalli	Yellapur	Yallapura	South-East	75(Full)	0.561816
2305	Kodasalli	Yellapur	Yallapura	South-East	128(Full)	0.224962
2306	Kodasalli	Yellapur	Yallapura	South-East	117(Full)	0.193463
2307	Kodasalli	Yellapur	Yallapura	South-East	73(Full)	0.964359
2308	Kodasalli	Yellapur	Yallapura	South-East	129(Full)	0.318823
2309	Kodasalli	Yellapur	Yallapura	South-East	24(Full)	0.408979
2310	Kodasalli	Yellapur	Yallapura	South-East	74(Full)	0.920388
2311	Kodasalli	Yellapur	Yallapura	South-East	44(Full)	0.473082
2312	Kodasalli	Yellapur	Yallapura	South-East	64(Full)	0.479531
2313	Kodasalli	Yellapur	Yallapura	South-East	130(Full)	0.140897
2314	Kodasalli	Yellapur	Yallapura	South-East	65(Full)	0.913765
2315	Kodasalli	Yellapur	Yallapura	South-East	25(Full)	0.632871
2316	Kodasalli	Yellapur	Yallapura	South-East	68(Full)	0.290994
2317	Kodasalli	Yellapur	Yallapura	South-East	66(Full)	0.732221
2318	Kodasalli	Yellapur	Yallapura	South-East	69(Full)	0.187199
2319	Kodasalli	Yellapur	Yallapura	South-East	70(Full)	1.09671
2320	Kodasalli	Yellapur	Yallapura	South-East	131(Full)	0.214825
2321	Kodasalli	Yellapur	Yallapura	South-East	41(Full)	1.17369
2322	Kodasalli	Yellapur	Yallapura	South-East	42(Full)	0.691132
2323	Kodasalli	Yellapur	Yallapura	South-East	26(Full)	1.05519
2324	Kodasalli	Yellapur	Yallapura	South-East	43(Full)	0.549572
2325	Kodasalli	Yellapur	Yallapura	South-East	72(Full)	0.414717
2326	Kodasalli	Yellapur	Yallapura	South-East	16(Full)	0.729967
2327	Kodasalli	Yellapur	Yallapura	South-East	132(Full)	0.379285
2328	Kodasalli	Yellapur	Yallapura	South-East	133(Full)	0.256082
2329	Kodasalli	Yellapur	Yallapura	South-East	134(Full)	1.29873
2330	Kodasalli	Yellapur	Yallapura	South-East	117(Full)	0.887358
2331	Kodasalli	Yellapur	Yallapura	South-East	135(Full)	0.369061
2332	Kodasalli	Yellapur	Yallapura	South-East	28(Full)	1.23981
2333	Kodasalli	Yellapur	Yallapura	South-East	71(Full)	0.0899308
2334	Kodasalli	Yellapur	Yallapura	South-East	17(Full)	0.351757
2335	Kodasalli	Yellapur	Yallapura	South-East	27(Full)	0.570858
2336	Kodasalli	Yellapur	Yallapura	South-East	14(Full)	0.42455
2337	Kodasalli	Yellapur	Yallapura	South-East	10(Full)	0.755719
2338	Kodasalli	Yellapur	Yallapura	South-East	29(Full)	0.604005
2339	Kodasalli	Yellapur	Yallapura	South-East	40(Full)	1.16244
2340	Kodasalli	Yellapur	Yallapura	South-East	15(Full)	0.944006
2341	Kodasalli	Yellapur	Yallapura	South-East	13(Full)	0.623523
2342	Kodasalli	Yellapur	Yallapura	South-East	31(Full)	0.875187
2343	Kodasalli	Yellapur	Yallapura	South-East	39(Full)	0.39281

2344		Kodasalli	Yellapur	Yallapura	South-East	9(Full)	0.708548
2345		Kodasalli	Yellapur	Yallapura	South-East	8(Full)	0.251993
2346		Kodasalli	Yellapur	Yallapura	South-East	30(Full)	0.350261
2347		Kodasalli	Yellapur	Yallapura	South-East	12(Full)	0.943167
2348		Kodasalli	Yellapur	Yallapura	South-East	38(Full)	0.818433
2349		Kodasalli	Yellapur	Yallapura	South-East	7(Full)	1.47349
2350		Kodasalli	Yellapur	Yallapura	South-East	11(Full)	0.564991
2351		Kodasalli	Yellapur	Yallapura	South-East	6(Full)	1.22637
2352		Kodasalli	Yellapur	Yallapura	South-East	36(Full)	0.498076
2353		Kodasalli	Yellapur	Yallapura	South-East	37(Full)	0.151734
2354		Kodasalli	Yellapur	Yallapura	South-East	32(Full)	0.813551
2355		Kodasalli	Yellapur	Yallapura	South-East	35(Full)	0.893377
2356		Kodasalli	Yellapur	Yallapura	South-East	34(Full)	0.0900072
2357		Kodasalli	Yellapur	Yallapura	South-East	5(Full)	1.35425
2358		Kodasalli	Yellapur	Yallapura	South-East	4(Full)	1.28196
2359		Kodasalli	Yellapur	Yallapura	South-East	33(Full)	0.759776
2360		Kodasalli	Yellapur	Yallapura	South-East	3(Full)	0.848551
2361		Kodasalli	Yellapur	Yallapura	South-East	2(Full)	0.926144
2362		Kodasalli	Yellapur	Yallapura	South-East	1(Full)	0.284967
2363		Kodasalli	Yellapur	Yallapura	South-East	RIVER(Full)	63.0348
2364		Kodasalli	Yellapur	Yallapura	South-East	87(Full)	1.10062
2365		Kodasalli	Yellapur	Yallapura	South-East	110/B1(Full)	0.0664953
2366		Kodasalli	Yellapur	Yallapura	South-East	STREAM(Full)	0.489172
2367		Kodasalli	Yellapur	Yallapura	South-East	124(Full)	0.0485419
2368		Kodasalli	Yellapur	Yallapura	South-East	NA(Full)	0.0683154
							<b>143.4885766</b>
2369	47	Kona Sheta	Joida	Kyasalarak	North-East	STREAM(Full)	1.55631
2370		Kona Sheta	Joida	Kyasalarak	North-East	19(Full)	2.34726
2371		Kona Sheta	Joida	Kyasalarak	North-East	20(Full)	0.597641
2372		Kona Sheta	Joida	Kyasalarak	North-East	RIVER_KARE(Full)	7.41707
2373		Kona Sheta	Joida	Kyasalarak	North-East	18(Full)	1.93366
2374		Kona Sheta	Joida	Kyasalarak	North-East	21(Full)	1.46292
2375		Kona Sheta	Joida	Kyasalarak	North-East	ROAD_49(Full)	0.0158881
2376		Kona Sheta	Joida	Kyasalarak	North-East	17(Full)	1.56222
2377		Kona Sheta	Joida	Kyasalarak	North-East	STREAM(Full)	2.0154
2378		Kona Sheta	Joida	Kyasalarak	North-East	25(Full)	0.732175
2379		Kona Sheta	Joida	Kyasalarak	North-East	26(Full)	1.21317
2380		Kona Sheta	Joida	Kyasalarak	North-East	26(Full)	0.289817
2381		Kona Sheta	Joida	Kyasalarak	North-East	38(Full)	1.84328
2382		Kona Sheta	Joida	Kyasalarak	North-East	30(Full)	1.80614
2383		Kona Sheta	Joida	Kyasalarak	North-East	27(Full)	0.779804
2384		Kona Sheta	Joida	Kyasalarak	North-East	4(Full)	2.32282
2385		Kona Sheta	Joida	Kyasalarak	North-East	28(Full)	1.90964
2386		Kona Sheta	Joida	Kyasalarak	North-East	39(Full)	0.902286
2387		Kona Sheta	Joida	Kyasalarak	North-East	5(Full)	1.15429
2388		Kona Sheta	Joida	Kyasalarak	North-East	41(Full)	1.62136
2389		Kona Sheta	Joida	Kyasalarak	North-East	6(Full)	1.17785
2390		Kona Sheta	Joida	Kyasalarak	North-East	3(Full)	3.40963
2391		Kona Sheta	Joida	Kyasalarak	North-East	31(Full)	0.71962
2392		Kona Sheta	Joida	Kyasalarak	North-East	SETTLEMENT(Full)	1.57143
2393		Kona Sheta	Joida	Kyasalarak	North-East	29(Full)	0.865562
2394		Kona Sheta	Joida	Kyasalarak	North-East	1(Full)	2.56943

2395		Kona Sheta	Joida	Kyasalarak	North-East	32(Full)	0.398362
2396		Kona Sheta	Joida	Kyasalarak	North-East	37(Full)	0.31059
2397		Kona Sheta	Joida	Kyasalarak	North-East	36(Full)	0.34851
2398		Kona Sheta	Joida	Kyasalarak	North-East	40(Full)	1.28878
2399		Kona Sheta	Joida	Kyasalarak	North-East	35(Full)	1.56714
2400		Kona Sheta	Joida	Kyasalarak	North-East	33(Full)	1.82948
2401		Kona Sheta	Joida	Kyasalarak	North-East	2(Full)	2.43637
2402		Kona Sheta	Joida	Kyasalarak	North-East	SETTLEMENT(Full)	0.652568
2403		Kona Sheta	Joida	Kyasalarak	North-East	34(Full)	2.94738
2404		Kona Sheta	Joida	Kyasalarak	North-East	8(Full)	1.28686
2405		Kona Sheta	Joida	Kyasalarak	North-East	10(Full)	1.34214
2406		Kona Sheta	Joida	Kyasalarak	North-East	9(Full)	0.873198
2407		Kona Sheta	Joida	Kyasalarak	North-East	11(Full)	0.201738
2408		Kona Sheta	Joida	Kyasalarak	North-East	12(Full)	1.28346
2409		Kona Sheta	Joida	Kyasalarak	North-East	16(Full)	1.18981
2410		Kona Sheta	Joida	Kyasalarak	North-East	14(Full)	1.18818
2411		Kona Sheta	Joida	Kyasalarak	North-East	15(Full)	0.938
2412		Kona Sheta	Joida	Kyasalarak	North-East	ROAD(Full)	2.72835
2413		Kona Sheta	Joida	Kyasalarak	North-East	ROAD(Full)	0.153531
2414		Kona Sheta	Joida	Kyasalarak	North-East	NA(Full)	0.326577
2415		Kona Sheta	Joida	Kyasalarak	North-East	NA(Full)	0.0609448
							<b>67.1486419</b>
2416	48	Konade	Joida	Supa	North-East	4(Full)	2.28102
2417		Konade	Joida	Supa	North-East	9(Full)	1.1633
2418		Konade	Joida	Supa	North-East	10(Full)	1.13777
2419		Konade	Joida	Supa	North-East	TANK(Full)	0.057656
2420		Konade	Joida	Supa	North-East	17(Full)	0.669832
2421		Konade	Joida	Supa	North-East	RIVER(Full)	51.172
2422		Konade	Joida	Supa	North-East	SETTLEMENT(Full)	1.23752
2423		Konade	Joida	Supa	North-East	TANK(Full)	0.0869801
2424		Konade	Joida	Supa	North-East	5(Full)	0.591854
2425		Konade	Joida	Supa	North-East	11(Full)	0.620189
2426		Konade	Joida	Supa	North-East	8(Full)	1.11008
2427		Konade	Joida	Supa	North-East	12(Full)	1.15172
2428		Konade	Joida	Supa	North-East	18(Full)	1.59408
2429		Konade	Joida	Supa	North-East	16(Full)	2.41981
2430		Konade	Joida	Supa	North-East	14(Full)	0.504017
2431		Konade	Joida	Supa	North-East	6(Full)	0.421276
2432		Konade	Joida	Supa	North-East	15(Full)	1.76837
2433		Konade	Joida	Supa	North-East	1A101A1A /PAIKI(Full)	3.60139
2434		Konade	Joida	Supa	North-East	7(Full)	1.1188
2435		Konade	Joida	Supa	North-East	13(Full)	0.484761
2436	Konade	Joida	Supa	North-East	SETTLEMENT(Full)	3.61721	
2437	Konade	Joida	Supa	North-East	TANK(Full)	0.0303628	
							<b>76.8399979</b>
2438	49	Kuchegara	Karwar	Ghadasayi	South	2(Full)	3.49357
2439		Kuchegara	Karwar	Ghadasayi	South	1(Full)	5.77029
2440		Kuchegara	Karwar	Ghadasayi	South	78(Full)	5.68169
2441		Kuchegara	Karwar	Ghadasayi	South	3(Full)	5.02762
2442		Kuchegara	Karwar	Ghadasayi	South	77(Full)	0.822894
2443		Kuchegara	Karwar	Ghadasayi	South	75(Full)	0.617614
2444		Kuchegara	Karwar	Ghadasayi	South	30(Full)	1.13706

2445	Kuchegara	Karwar	Ghadasayi	South	5(Full)	2.63551
2446	Kuchegara	Karwar	Ghadasayi	South	31(Full)	2.73214
2447	Kuchegara	Karwar	Ghadasayi	South	6(Full)	3.11941
2448	Kuchegara	Karwar	Ghadasayi	South	4(Full)	0.153987
2449	Kuchegara	Karwar	Ghadasayi	South	27(Full)	2.688
2450	Kuchegara	Karwar	Ghadasayi	South	7(Full)	1.67406
2451	Kuchegara	Karwar	Ghadasayi	South	STREAM(Part)	6.21836
2452	Kuchegara	Karwar	Ghadasayi	South	6(Full)	0.286565
2453	Kuchegara	Karwar	Ghadasayi	South	8(Full)	0.98008
2454	Kuchegara	Karwar	Ghadasayi	South	29(Full)	2.67391
2455	Kuchegara	Karwar	Ghadasayi	South	32(Full)	4.45623
2456	Kuchegara	Karwar	Ghadasayi	South	28(Full)	2.2477
2457	Kuchegara	Karwar	Ghadasayi	South	25(Full)	0.146414
2458	Kuchegara	Karwar	Ghadasayi	South	85(Full)	0.741792
2459	Kuchegara	Karwar	Ghadasayi	South	9(Full)	3.31387
2460	Kuchegara	Karwar	Ghadasayi	South	24(Full)	0.903529
2461	Kuchegara	Karwar	Ghadasayi	South	26(Full)	4.92918
2462	Kuchegara	Karwar	Ghadasayi	South	73(Full)	0.485497
2463	Kuchegara	Karwar	Ghadasayi	South	25(Full)	0.0581566
2464	Kuchegara	Karwar	Ghadasayi	South	23(Full)	0.471338
2465	Kuchegara	Karwar	Ghadasayi	South	10(Full)	6.11252
2466	Kuchegara	Karwar	Ghadasayi	South	36(Full)	0.755719
2467	Kuchegara	Karwar	Ghadasayi	South	84(Full)	0.127518
2468	Kuchegara	Karwar	Ghadasayi	South	33(Full)	0.984578
2469	Kuchegara	Karwar	Ghadasayi	South	34(Full)	3.38484
2470	Kuchegara	Karwar	Ghadasayi	South	41(Full)	4.50941
2471	Kuchegara	Karwar	Ghadasayi	South	35(Full)	0.728525
2472	Kuchegara	Karwar	Ghadasayi	South	14(Full)	2.43263
2473	Kuchegara	Karwar	Ghadasayi	South	37(Full)	1.87363
2474	Kuchegara	Karwar	Ghadasayi	South	11(Full)	0.852478
2475	Kuchegara	Karwar	Ghadasayi	South	13(Full)	0.107133
2476	Kuchegara	Karwar	Ghadasayi	South	39(Full)	0.718886
2477	Kuchegara	Karwar	Ghadasayi	South	40(Full)	1.70496
2478	Kuchegara	Karwar	Ghadasayi	South	42(Full)	2.94453
2479	Kuchegara	Karwar	Ghadasayi	South	38(Full)	1.01725
2480	Kuchegara	Karwar	Ghadasayi	South	15(Full)	6.68144
2481	Kuchegara	Karwar	Ghadasayi	South	16(Full)	0.47572
2482	Kuchegara	Karwar	Ghadasayi	South	43(Full)	0.579721
2483	Kuchegara	Karwar	Ghadasayi	South	STREAM(Full)	0.0200938
2484	Kuchegara	Karwar	Ghadasayi	South	44(Full)	0.835276
2485	Kuchegara	Karwar	Ghadasayi	South	46(Part)	0.414384
2486	Kuchegara	Karwar	Ghadasayi	South	17(Full)	0.76442
2487	Kuchegara	Karwar	Ghadasayi	South	45(Part)	1.25126
2488	Kuchegara	Karwar	Ghadasayi	South	21(Full)	1.11359
2489	Kuchegara	Karwar	Ghadasayi	South	18(Full)	0.622556
2490	Kuchegara	Karwar	Ghadasayi	South	19(Full)	0.136606
2491	Kuchegara	Karwar	Ghadasayi	South	81(Full)	0.27395
2492	Kuchegara	Karwar	Ghadasayi	South	20(Full)	0.610247
2493	Kuchegara	Karwar	Ghadasayi	South	82(Part)	0.489986
2494	Kuchegara	Karwar	Ghadasayi	South	RIVER_KALLI(Full)	68.9953
2495	Kuchegara	Karwar	Ghadasayi	South	74(Full)	0.812914
						<b>175.7985374</b>

2496	50	Kunagina	Joida	Kyasalarak	North-East	ROAD(Full)	0.688004
2497		Kunagina	Joida	Kyasalarak	North-East	21(Full)	0.956873
2498		Kunagina	Joida	Kyasalarak	North-East	30(Full)	0.535212
2499		Kunagina	Joida	Kyasalarak	North-East	18(Full)	1.09555
2500		Kunagina	Joida	Kyasalarak	North-East	17(Full)	2.90276
2501		Kunagina	Joida	Kyasalarak	North-East	RIVER_THAATANALLI(Full)	36.5346
2502		Kunagina	Joida	Kyasalarak	North-East	SETTLEMENT(Full)	1.18822
2503		Kunagina	Joida	Kyasalarak	North-East	2(Full)	3.01225
2504		Kunagina	Joida	Kyasalarak	North-East	20(Full)	0.955821
2505		Kunagina	Joida	Kyasalarak	North-East	19(Full)	2.49441
2506		Kunagina	Joida	Kyasalarak	North-East	1(Full)	0.106168
2507		Kunagina	Joida	Kyasalarak	North-East	29(Full)	0.129797
2508		Kunagina	Joida	Kyasalarak	North-East	15(Full)	1.60128
2509		Kunagina	Joida	Kyasalarak	North-East	16(Full)	0.871476
2510		Kunagina	Joida	Kyasalarak	North-East	25(Full)	1.7233
2511		Kunagina	Joida	Kyasalarak	North-East	3(Full)	0.656537
2512		Kunagina	Joida	Kyasalarak	North-East	4(Full)	0.911167
2513		Kunagina	Joida	Kyasalarak	North-East	11(Full)	3.599
2514		Kunagina	Joida	Kyasalarak	North-East	13(Full)	0.358452
2515		Kunagina	Joida	Kyasalarak	North-East	5(Full)	0.847435
2516		Kunagina	Joida	Kyasalarak	North-East	23(Full)	1.75915
2517		Kunagina	Joida	Kyasalarak	North-East	14(Full)	1.08291
2518		Kunagina	Joida	Kyasalarak	North-East	12(Full)	0.962931
2519		Kunagina	Joida	Kyasalarak	North-East	9(Full)	0.507016
2520		Kunagina	Joida	Kyasalarak	North-East	24(Full)	0.527463
2521		Kunagina	Joida	Kyasalarak	North-East	6(Full)	1.64744
2522		Kunagina	Joida	Kyasalarak	North-East	32(Full)	3.65236
2523		Kunagina	Joida	Kyasalarak	North-East	7(Full)	0.0749204
2524		Kunagina	Joida	Kyasalarak	North-East	10(Full)	0.510668
2525		Kunagina	Joida	Kyasalarak	North-East	26(Full)	1.05159
2526	Kunagina	Joida	Kyasalarak	North-East	27(Full)	3.09985	
2527	Kunagina	Joida	Kyasalarak	North-East	31(Full)	1.01724	
2528	Kunagina	Joida	Kyasalarak	North-East	22/A1(Full)	0.620292	
							<b>77.6821424</b>
2529	51	Lalaguli	Yellapur	Yallapura	South-East	RIVER(Full)	119.075
2530		Lalaguli	Yellapur	Yallapura	South-East	TANK(Full)	0.0996392
2531		Lalaguli	Yellapur	Yallapura	South-East	70(Full)	0.174787
2532		Lalaguli	Yellapur	Yallapura	South-East	57(Full)	2.99878
2533		Lalaguli	Yellapur	Yallapura	South-East	69(Full)	0.363667
2534		Lalaguli	Yellapur	Yallapura	South-East	56(Full)	1.52903
2535		Lalaguli	Yellapur	Yallapura	South-East	58(Full)	4.30909
2536		Lalaguli	Yellapur	Yallapura	South-East	52(Full)	2.22866
2537		Lalaguli	Yellapur	Yallapura	South-East	59(Full)	3.13033
2538		Lalaguli	Yellapur	Yallapura	South-East	68(Full)	0.601864
							<b>134.5108472</b>
2539	52	Malavada	Haliyal	Dandeli	North-East	RIVER(Full)	28.3807
							<b>28.3807</b>
2540	53	Mallapura	Karwar	Ghadasayi	South	31(Full)	2.05048
2541		Mallapura	Karwar	Ghadasayi	South	29(Full)	4.62165
2542		Mallapura	Karwar	Ghadasayi	South	27(Full)	4.73009
2543		Mallapura	Karwar	Ghadasayi	South	30(Full)	0.93932
2544		Mallapura	Karwar	Ghadasayi	South	24(Full)	0.714445

2545		Mallapura	Karwar	Ghadasayi	South	23(Full)	2.00115
2546		Mallapura	Karwar	Ghadasayi	South	32(Full)	4.81731
2547		Mallapura	Karwar	Ghadasayi	South	26(Full)	2.61565
2548		Mallapura	Karwar	Ghadasayi	South	25(Full)	0.584528
2549		Mallapura	Karwar	Ghadasayi	South	19(Full)	0.770683
2550		Mallapura	Karwar	Ghadasayi	South	22(Full)	1.0418
2551		Mallapura	Karwar	Ghadasayi	South	21(Full)	1.166
2552		Mallapura	Karwar	Ghadasayi	South	17(Full)	0.383007
2553		Mallapura	Karwar	Ghadasayi	South	20A1(Full)	1.68993
2554		Mallapura	Karwar	Ghadasayi	South	16(Full)	0.347075
2555		Mallapura	Karwar	Ghadasayi	South	15(Full)	0.695044
2556		Mallapura	Karwar	Ghadasayi	South	20B(Full)	0.0558775
2557		Mallapura	Karwar	Ghadasayi	South	20A2(Full)	0.0531137
2558		Mallapura	Karwar	Ghadasayi	South	28(Full)	1.48992
2559		Mallapura	Karwar	Ghadasayi	South	ROAD(Full)	0.627605
2560		Mallapura	Karwar	Ghadasayi	South	39(Full)	2.39431
2561		Mallapura	Karwar	Ghadasayi	South	18(Full)	1.12209
2562		Mallapura	Karwar	Ghadasayi	South	37(Full)	0.301088
2563		Mallapura	Karwar	Ghadasayi	South	40(Part)	1.46162
2564		Mallapura	Karwar	Ghadasayi	South	42A3_ROAD(Part)	0.0363787
2565		Mallapura	Karwar	Ghadasayi	South	36(Full)	0.328896
2566		Mallapura	Karwar	Ghadasayi	South	38(Full)	0.313871
							<b>37.3529319</b>
2567	54	N_Adulli	Joida	Supa	North-East	1(Full)	1.33499
2568		N_Adulli	Joida	Supa	North-East	2(Full)	4.12248
2569		N_Adulli	Joida	Supa	North-East	3(Full)	2.32512
2570		N_Adulli	Joida	Supa	North-East	11(Full)	2.68533
2571		N_Adulli	Joida	Supa	North-East	12(Full)	0.333398
2572		N_Adulli	Joida	Supa	North-East	10(Full)	2.18636
2573		N_Adulli	Joida	Supa	North-East	5(Full)	0.990983
2574		N_Adulli	Joida	Supa	North-East	4(Full)	0.82809
2575		N_Adulli	Joida	Supa	North-East	6(Full)	1.20556
2576		N_Adulli	Joida	Supa	North-East	7(Full)	0.484938
2577		N_Adulli	Joida	Supa	North-East	9(Full)	0.13544
							<b>16.632689</b>
2578	55	N_Asanagaov	Joida	Supa	North-East	46(Full)	3.71247
2579		N_Asanagaov	Joida	Supa	North-East	24(Full)	1.83033
2580		N_Asanagaov	Joida	Supa	North-East	18(Full)	1.32573
2581		N_Asanagaov	Joida	Supa	North-East	61(Full)	0.639302
2582		N_Asanagaov	Joida	Supa	North-East	58(Full)	1.2502
2583		N_Asanagaov	Joida	Supa	North-East	62(Full)	0.753004
2584		N_Asanagaov	Joida	Supa	North-East	63(Full)	0.493291
2585		N_Asanagaov	Joida	Supa	North-East	64(Full)	0.556197
2586		N_Asanagaov	Joida	Supa	North-East	60(Full)	2.36163
2587		N_Asanagaov	Joida	Supa	North-East	59(Full)	0.478604
2588		N_Asanagaov	Joida	Supa	North-East	43(Full)	1.59809
2589		N_Asanagaov	Joida	Supa	North-East	44(Full)	2.0284
2590		N_Asanagaov	Joida	Supa	North-East	45(Full)	1.58287
2591		N_Asanagaov	Joida	Supa	North-East	47(Full)	2.71455
2592		N_Asanagaov	Joida	Supa	North-East	48(Full)	1.94237
2593		N_Asanagaov	Joida	Supa	North-East	57(Full)	2.23736
2594		N_Asanagaov	Joida	Supa	North-East	55(Full)	1.10575

2595	N_Asanagaov	Joida	Supa	North-East	54(Full)	1.6322
2596	N_Asanagaov	Joida	Supa	North-East	50(Full)	1.42043
2597	N_Asanagaov	Joida	Supa	North-East	49(Full)	0.904085
2598	N_Asanagaov	Joida	Supa	North-East	52(Full)	1.31505
2599	N_Asanagaov	Joida	Supa	North-East	51(Full)	2.21616
2600	N_Asanagaov	Joida	Supa	North-East	53(Full)	2.2137
2601	N_Asanagaov	Joida	Supa	North-East	95(Full)	0.71955
2602	N_Asanagaov	Joida	Supa	North-East	94(Full)	0.279967
2603	N_Asanagaov	Joida	Supa	North-East	93(Full)	0.282157
2604	N_Asanagaov	Joida	Supa	North-East	91(Full)	0.346495
2605	N_Asanagaov	Joida	Supa	North-East	57(Full)	5.45075
2606	N_Asanagaov	Joida	Supa	North-East	SETTLEMENT(Full)	1.80076
2607	N_Asanagaov	Joida	Supa	North-East	29(Full)	1.49651
2608	N_Asanagaov	Joida	Supa	North-East	30(Full)	0.87954
2609	N_Asanagaov	Joida	Supa	North-East	31(Full)	0.270335
2610	N_Asanagaov	Joida	Supa	North-East	32(Full)	0.270579
2611	N_Asanagaov	Joida	Supa	North-East	33(Full)	0.235442
2612	N_Asanagaov	Joida	Supa	North-East	34(Full)	0.509519
2613	N_Asanagaov	Joida	Supa	North-East	35(Full)	3.81265
2614	N_Asanagaov	Joida	Supa	North-East	36(Full)	0.438074
2615	N_Asanagaov	Joida	Supa	North-East	37(Full)	0.277805
2616	N_Asanagaov	Joida	Supa	North-East	38(Full)	0.158437
2617	N_Asanagaov	Joida	Supa	North-East	39(Full)	0.226912
2618	N_Asanagaov	Joida	Supa	North-East	40(Full)	0.181712
2619	N_Asanagaov	Joida	Supa	North-East	41(Full)	0.229789
2620	N_Asanagaov	Joida	Supa	North-East	SETTLEMENT(Full)	4.20361
2621	N_Asanagaov	Joida	Supa	North-East	87(Full)	1.17272
2622	N_Asanagaov	Joida	Supa	North-East	88(Full)	3.36116
2623	N_Asanagaov	Joida	Supa	North-East	89(Full)	1.47796
2624	N_Asanagaov	Joida	Supa	North-East	3(Full)	0.904637
2625	N_Asanagaov	Joida	Supa	North-East	4(Full)	1.46187
2626	N_Asanagaov	Joida	Supa	North-East	2(Full)	1.07807
2627	N_Asanagaov	Joida	Supa	North-East	5(Full)	0.664229
2628	N_Asanagaov	Joida	Supa	North-East	1(Full)	1.9038
2629	N_Asanagaov	Joida	Supa	North-East	8(Full)	0.347924
2630	N_Asanagaov	Joida	Supa	North-East	6(Full)	0.259002
2631	N_Asanagaov	Joida	Supa	North-East	7(Full)	0.279087
2632	N_Asanagaov	Joida	Supa	North-East	9(Full)	0.806832
2633	N_Asanagaov	Joida	Supa	North-East	10(Full)	1.1984
2634	N_Asanagaov	Joida	Supa	North-East	11(Full)	0.469838
2635	N_Asanagaov	Joida	Supa	North-East	12(Full)	0.915986
2636	N_Asanagaov	Joida	Supa	North-East	13(Full)	0.664766
2637	N_Asanagaov	Joida	Supa	North-East	14(Full)	0.811221
2638	N_Asanagaov	Joida	Supa	North-East	15(Full)	2.11016
2639	N_Asanagaov	Joida	Supa	North-East	16(Full)	1.62397
2640	N_Asanagaov	Joida	Supa	North-East	17(Full)	0.260308
2641	N_Asanagaov	Joida	Supa	North-East	19(Full)	0.498993
2642	N_Asanagaov	Joida	Supa	North-East	20(Full)	0.37627
2643	N_Asanagaov	Joida	Supa	North-East	21(Full)	2.1833
2644	N_Asanagaov	Joida	Supa	North-East	22(Full)	3.46815
2645	N_Asanagaov	Joida	Supa	North-East	23(Full)	5.15031
2646	N_Asanagaov	Joida	Supa	North-East	97(Full)	1.61042

2647		N_Asanagaov	Joida	Supa	North-East	92(Full)	0.548159
							<b>93.989908</b>
2648	56	N_Bamarde	Joida	Supa	North-East	STREAM(Part)	50.7454
2649		N_Bamarde	Joida	Supa	North-East	52(Full)	1.75575
2650		N_Bamarde	Joida	Supa	North-East	53(Full)	1.46935
2651		N_Bamarde	Joida	Supa	North-East	54(Full)	0.784922
2652		N_Bamarde	Joida	Supa	North-East	74(Part)	2.00842
2653		N_Bamarde	Joida	Supa	North-East	55(Full)	2.80013
2654		N_Bamarde	Joida	Supa	North-East	73(Full)	2.6846
2655		N_Bamarde	Joida	Supa	North-East	56(Full)	1.73287
2656		N_Bamarde	Joida	Supa	North-East	70(Full)	2.65776
2657		N_Bamarde	Joida	Supa	North-East	71(Full)	1.30914
2658		N_Bamarde	Joida	Supa	North-East	59(Full)	0.922644
2659		N_Bamarde	Joida	Supa	North-East	57(Full)	0.218601
2660		N_Bamarde	Joida	Supa	North-East	58(Full)	0.313994
2661		N_Bamarde	Joida	Supa	North-East	72(Full)	1.25462
2662		N_Bamarde	Joida	Supa	North-East	66(Full)	1.70028
2663		N_Bamarde	Joida	Supa	North-East	46(Part)	0.95079
2664		N_Bamarde	Joida	Supa	North-East	65(Full)	0.521044
2665		N_Bamarde	Joida	Supa	North-East	48(Full)	0.662267
2666		N_Bamarde	Joida	Supa	North-East	49(Full)	0.937723
2667		N_Bamarde	Joida	Supa	North-East	64(Full)	0.405083
2668		N_Bamarde	Joida	Supa	North-East	50(Full)	0.954112
2669		N_Bamarde	Joida	Supa	North-East	63(Full)	0.138107
2670		N_Bamarde	Joida	Supa	North-East	65(Full)	0.237813
2671		N_Bamarde	Joida	Supa	North-East	25(Full)	1.47432
2672		N_Bamarde	Joida	Supa	North-East	67(Full)	0.781134
2673		N_Bamarde	Joida	Supa	North-East	26(Full)	1.0452
2674		N_Bamarde	Joida	Supa	North-East	102(Full)	2.19792
2675		N_Bamarde	Joida	Supa	North-East	7(Full)	1.5253
2676		N_Bamarde	Joida	Supa	North-East	68(Full)	0.486657
2677		N_Bamarde	Joida	Supa	North-East	27(Full)	1.07635
2678		N_Bamarde	Joida	Supa	North-East	127(Full)	0.240463
2679	N_Bamarde	Joida	Supa	North-East	101(Full)	1.13679	
2680	N_Bamarde	Joida	Supa	North-East	28(Full)	1.41308	
2681	N_Bamarde	Joida	Supa	North-East	103(Full)	1.92033	
2682	N_Bamarde	Joida	Supa	North-East	8(Full)	1.28724	
2683	N_Bamarde	Joida	Supa	North-East	30(Full)	1.80609	
2684	N_Bamarde	Joida	Supa	North-East	104(Full)	1.70592	
2685	N_Bamarde	Joida	Supa	North-East	29(Full)	0.279194	
2686	N_Bamarde	Joida	Supa	North-East	1(Full)	1.20651	
2687	N_Bamarde	Joida	Supa	North-East	2(Full)	2.01339	
2688	N_Bamarde	Joida	Supa	North-East	100(Full)	2.08664	
2689	N_Bamarde	Joida	Supa	North-East	6(Full)	0.613269	
2690	N_Bamarde	Joida	Supa	North-East	20(Full)	1.91417	
2691	N_Bamarde	Joida	Supa	North-East	31(Full)	0.498862	
2692	N_Bamarde	Joida	Supa	North-East	10(Full)	0.725936	
2693	N_Bamarde	Joida	Supa	North-East	90(Full)	0.418307	
2694	N_Bamarde	Joida	Supa	North-East	4(Full)	1.01625	
2695	N_Bamarde	Joida	Supa	North-East	32(Full)	0.525062	
2696	N_Bamarde	Joida	Supa	North-East	3(Full)	1.31988	
2697	N_Bamarde	Joida	Supa	North-East	5(Full)	0.639867	

2698	N_Bamarde	Joida	Supa	North-East	24(Full)	0.290036
2699	N_Bamarde	Joida	Supa	North-East	2(Full)	0.711952
2700	N_Bamarde	Joida	Supa	North-East	11(Full)	0.790833
2701	N_Bamarde	Joida	Supa	North-East	13(Full)	0.681631
2702	N_Bamarde	Joida	Supa	North-East	99(Full)	0.885824
2703	N_Bamarde	Joida	Supa	North-East	19(Full)	0.435811
2704	N_Bamarde	Joida	Supa	North-East	23(Full)	0.7179
2705	N_Bamarde	Joida	Supa	North-East	33(Full)	0.715064
2706	N_Bamarde	Joida	Supa	North-East	105(Full)	1.31802
2707	N_Bamarde	Joida	Supa	North-East	14(Full)	1.17066
2708	N_Bamarde	Joida	Supa	North-East	98(Full)	0.697644
2709	N_Bamarde	Joida	Supa	North-East	12(Full)	0.515576
2710	N_Bamarde	Joida	Supa	North-East	22(Full)	0.53988
2711	N_Bamarde	Joida	Supa	North-East	106(Full)	1.25708
2712	N_Bamarde	Joida	Supa	North-East	43(Full)	0.484172
2713	N_Bamarde	Joida	Supa	North-East	18(Full)	0.865791
2714	N_Bamarde	Joida	Supa	North-East	34(Full)	0.618185
2715	N_Bamarde	Joida	Supa	North-East	124(Full)	2.96362
2716	N_Bamarde	Joida	Supa	North-East	125(Full)	2.43644
2717	N_Bamarde	Joida	Supa	North-East	126(Full)	2.32514
2718	N_Bamarde	Joida	Supa	North-East	42(Full)	0.639678
2719	N_Bamarde	Joida	Supa	North-East	97(Full)	1.16105
2720	N_Bamarde	Joida	Supa	North-East	15(Full)	0.257281
2721	N_Bamarde	Joida	Supa	North-East	96(Full)	1.89257
2722	N_Bamarde	Joida	Supa	North-East	16(Full)	1.63658
2723	N_Bamarde	Joida	Supa	North-East	122(Full)	1.03632
2724	N_Bamarde	Joida	Supa	North-East	35(Full)	0.350854
2725	N_Bamarde	Joida	Supa	North-East	36(Full)	0.949066
2726	N_Bamarde	Joida	Supa	North-East	108(Full)	1.24198
2727	N_Bamarde	Joida	Supa	North-East	37(Full)	0.458061
2728	N_Bamarde	Joida	Supa	North-East	41(Full)	0.465728
2729	N_Bamarde	Joida	Supa	North-East	87(Full)	1.46647
2730	N_Bamarde	Joida	Supa	North-East	128(Full)	0.242493
2731	N_Bamarde	Joida	Supa	North-East	107(Full)	1.0558
2732	N_Bamarde	Joida	Supa	North-East	40(Full)	1.14542
2733	N_Bamarde	Joida	Supa	North-East	123(Full)	0.885396
2734	N_Bamarde	Joida	Supa	North-East	121(Full)	0.980716
2735	N_Bamarde	Joida	Supa	North-East	38(Full)	0.417333
2736	N_Bamarde	Joida	Supa	North-East	129(Full)	0.237227
2737	N_Bamarde	Joida	Supa	North-East	89(Full)	1.85533
2738	N_Bamarde	Joida	Supa	North-East	95(Full)	0.680273
2739	N_Bamarde	Joida	Supa	North-East	109(Full)	0.528121
2740	N_Bamarde	Joida	Supa	North-East	120(Full)	0.508504
2741	N_Bamarde	Joida	Supa	North-East	130(Full)	0.406828
2742	N_Bamarde	Joida	Supa	North-East	39(Full)	0.333707
2743	N_Bamarde	Joida	Supa	North-East	110(Full)	2.12193
2744	N_Bamarde	Joida	Supa	North-East	77(Full)	1.79875
2745	N_Bamarde	Joida	Supa	North-East	117(Full)	1.00967
2746	N_Bamarde	Joida	Supa	North-East	94(Full)	0.595364
2747	N_Bamarde	Joida	Supa	North-East	116(Full)	3.13411
2748	N_Bamarde	Joida	Supa	North-East	91(Full)	0.307251
2749	N_Bamarde	Joida	Supa	North-East	84(Full)	0.991856

2750		N_Bamarde	Joida	Supa	North-East	92(Full)	0.143952
2751		N_Bamarde	Joida	Supa	North-East	98(Full)	1.40369
2752		N_Bamarde	Joida	Supa	North-East	89(Full)	0.496472
2753		N_Bamarde	Joida	Supa	North-East	111(Full)	1.2793
2754		N_Bamarde	Joida	Supa	North-East	88(Full)	0.188772
2755		N_Bamarde	Joida	Supa	North-East	119(Full)	0.578337
2756		N_Bamarde	Joida	Supa	North-East	118(Full)	0.599898
2757		N_Bamarde	Joida	Supa	North-East	93(Full)	0.172347
2758		N_Bamarde	Joida	Supa	North-East	92(Full)	0.175662
2759		N_Bamarde	Joida	Supa	North-East	91(Full)	0.28882
2760		N_Bamarde	Joida	Supa	North-East	115(Full)	1.1448
2761		N_Bamarde	Joida	Supa	North-East	80(Full)	0.306512
2762		N_Bamarde	Joida	Supa	North-East	85(Full)	0.593217
2763		N_Bamarde	Joida	Supa	North-East	90(Full)	0.12094
2764		N_Bamarde	Joida	Supa	North-East	114(Full)	2.43716
2765		N_Bamarde	Joida	Supa	North-East	82(Full)	0.26059
2766		N_Bamarde	Joida	Supa	North-East	81(Full)	0.164655
2767		N_Bamarde	Joida	Supa	North-East	112(Full)	1.25718
2768		N_Bamarde	Joida	Supa	North-East	79(Full)	0.475125
2769		N_Bamarde	Joida	Supa	North-East	113(Full)	0.17499
2770		N_Bamarde	Joida	Supa	North-East	83(Full)	0.966966
2771		N_Bamarde	Joida	Supa	North-East	45(Part)	0.103717
2772		N_Bamarde	Joida	Supa	North-East	NA(Part)	1.6354
2773		N_Bamarde	Joida	Supa	North-East	STREAM(Full)	1.22433
2774		N_Bamarde	Joida	Supa	North-East	60(Full)	1.64637
2775		N_Bamarde	Joida	Supa	North-East	61(Full)	1.09027
2776		N_Bamarde	Joida	Supa	North-East	NA(Full)	4.78801
2777		N_Bamarde	Joida	Supa	North-East	STREAM(Full)	0.396596
2778		N_Bamarde	Joida	Supa	North-East	NA(Full)	1.09504
2779		N_Bamarde	Joida	Supa	North-East	NA(Full)	2.92512
							<b>187.866765</b>
2780	57	N_Birode	Joida	Supa	North-East	ROAD(Full)	1.76928
2781		N_Birode	Joida	Supa	North-East	3(Full)	2.02776
2782		N_Birode	Joida	Supa	North-East	2(Full)	0.517293
2783		N_Birode	Joida	Supa	North-East	5(Full)	2.82152
2784		N_Birode	Joida	Supa	North-East	1(Full)	3.68952
2785		N_Birode	Joida	Supa	North-East	6(Full)	3.7011
2786		N_Birode	Joida	Supa	North-East	7(Full)	0.404023
2787		N_Birode	Joida	Supa	North-East	63(Full)	0.492866
2788		N_Birode	Joida	Supa	North-East	12(Full)	3.21148
2789		N_Birode	Joida	Supa	North-East	8(Full)	3.02381
2790		N_Birode	Joida	Supa	North-East	51(Full)	2.34871
2791		N_Birode	Joida	Supa	North-East	53(Full)	2.66572
2792		N_Birode	Joida	Supa	North-East	50(Full)	0.428309
2793		N_Birode	Joida	Supa	North-East	13(Part)	1.13334
2794		N_Birode	Joida	Supa	North-East	9(Full)	0.195478
2795		N_Birode	Joida	Supa	North-East	11(Full)	0.378396
2796		N_Birode	Joida	Supa	North-East	49(Full)	1.53724
2797		N_Birode	Joida	Supa	North-East	48(Full)	4.18871
2798		N_Birode	Joida	Supa	North-East	59(Full)	0.840431
2799		N_Birode	Joida	Supa	North-East	52(Full)	2.61433
2800	N_Birode	Joida	Supa	North-East	58(Full)	0.484421	

2801		N_Birode	Joida	Supa	North-East	56(Full)	2.59291
2802		N_Birode	Joida	Supa	North-East	44(Full)	0.145529
2803		N_Birode	Joida	Supa	North-East	45(Full)	2.07182
2804		N_Birode	Joida	Supa	North-East	55(Full)	2.62335
2805		N_Birode	Joida	Supa	North-East	57(Full)	0.959669
2806		N_Birode	Joida	Supa	North-East	43(Full)	0.222439
2807		N_Birode	Joida	Supa	North-East	61(Full)	1.17085
2808		N_Birode	Joida	Supa	North-East	16(Full)	0.870749
2809		N_Birode	Joida	Supa	North-East	47(Full)	1.9116
2810		N_Birode	Joida	Supa	North-East	42(Full)	0.954506
2811		N_Birode	Joida	Supa	North-East	54(Full)	1.13965
2812		N_Birode	Joida	Supa	North-East	46(Full)	0.410569
2813		N_Birode	Joida	Supa	North-East	15(Full)	0.660383
2814		N_Birode	Joida	Supa	North-East	40(Full)	0.577633
2815		N_Birode	Joida	Supa	North-East	17(Full)	0.22571
2816		N_Birode	Joida	Supa	North-East	39(Full)	1.39187
2817		N_Birode	Joida	Supa	North-East	28(Full)	1.19184
2818		N_Birode	Joida	Supa	North-East	21(Part)	2.39982
2819		N_Birode	Joida	Supa	North-East	29(Full)	0.243537
2820		N_Birode	Joida	Supa	North-East	19(Part)	2.83365
2821		N_Birode	Joida	Supa	North-East	26(Full)	0.65858
2822		N_Birode	Joida	Supa	North-East	27(Full)	0.466047
2823		N_Birode	Joida	Supa	North-East	20(Part)	3.24813
2824		N_Birode	Joida	Supa	North-East	25(Full)	1.35721
2825		N_Birode	Joida	Supa	North-East	18(Part)	3.8451
2826		N_Birode	Joida	Supa	North-East	29(Full)	1.19342
2827		N_Birode	Joida	Supa	North-East	67(Full)	0.630279
2828		N_Birode	Joida	Supa	North-East	24(Full)	3.65687
2829		N_Birode	Joida	Supa	North-East	22(Full)	2.43075
2830		N_Birode	Joida	Supa	North-East	32(Full)	1.52061
2831		N_Birode	Joida	Supa	North-East	23(Full)	2.54495
2832		N_Birode	Joida	Supa	North-East	31(Full)	0.169024
2833		N_Birode	Joida	Supa	North-East	33(Full)	0.0834019
2834		N_Birode	Joida	Supa	North-East	34(Full)	2.85474
2835		N_Birode	Joida	Supa	North-East	36(Part)	1.65614
2836		N_Birode	Joida	Supa	North-East	35(Full)	1.12461
2837		N_Birode	Joida	Supa	North-East	65(Full)	0.063604
2838		N_Birode	Joida	Supa	North-East	SETTLEMENT(Full)	0.935873
2839		N_Birode	Joida	Supa	North-East	62(Full)	0.276843
2840		N_Birode	Joida	Supa	North-East	65(Full)	1.55425
2841		N_Birode	Joida	Supa	North-East	54(Full)	0.324305
2842		N_Birode	Joida	Supa	North-East	30(Full)	1.23316
							<b>94.8997179</b>
2843	58	N_Hathkhamba	Joida	Supa	North-East	53(Full)	2.32487
2844		N_Hathkhamba	Joida	Supa	North-East	4(Full)	2.20945
2845		N_Hathkhamba	Joida	Supa	North-East	RIVER(Full)	57.1148
2846		N_Hathkhamba	Joida	Supa	North-East	79(Full)	3.10768
2847		N_Hathkhamba	Joida	Supa	North-East	78(Full)	2.80635
2848		N_Hathkhamba	Joida	Supa	North-East	75(Full)	2.08182
2849		N_Hathkhamba	Joida	Supa	North-East	73(Full)	2.68902
2850		N_Hathkhamba	Joida	Supa	North-East	76(Full)	0.29674
2851		N_Hathkhamba	Joida	Supa	North-East	77(Full)	0.911489

2852		N_Hathkhamba	Joida	Supa	North-East	74(Full)	0.220215
2853		N_Hathkhamba	Joida	Supa	North-East	72(Full)	0.716505
2854		N_Hathkhamba	Joida	Supa	North-East	71(Full)	1.50648
2855		N_Hathkhamba	Joida	Supa	North-East	70(Full)	0.840777
2856		N_Hathkhamba	Joida	Supa	North-East	69(Full)	1.68115
2857		N_Hathkhamba	Joida	Supa	North-East	68(Full)	2.18832
2858		N_Hathkhamba	Joida	Supa	North-East	73(Full)	0.108317
2859		N_Hathkhamba	Joida	Supa	North-East	STREAM(Full)	0.80652
2860		N_Hathkhamba	Joida	Supa	North-East	61(Full)	2.09473
2861		N_Hathkhamba	Joida	Supa	North-East	60(Full)	0.476444
2862		N_Hathkhamba	Joida	Supa	North-East	58(Full)	0.596625
2863		N_Hathkhamba	Joida	Supa	North-East	57(Full)	0.94336
2864		N_Hathkhamba	Joida	Supa	North-East	59(Full)	1.59607
2865		N_Hathkhamba	Joida	Supa	North-East	56(Full)	1.90897
2866		N_Hathkhamba	Joida	Supa	North-East	63(Full)	0.542736
2867		N_Hathkhamba	Joida	Supa	North-East	62(Full)	1.22152
2868		N_Hathkhamba	Joida	Supa	North-East	65(Full)	0.316513
2869		N_Hathkhamba	Joida	Supa	North-East	64(Full)	0.506504
2870		N_Hathkhamba	Joida	Supa	North-East	66(Full)	0.564505
2871		N_Hathkhamba	Joida	Supa	North-East	67(Full)	0.336602
2872		N_Hathkhamba	Joida	Supa	North-East	48(Full)	1.27899
2873		N_Hathkhamba	Joida	Supa	North-East	49(Full)	1.26469
2874		N_Hathkhamba	Joida	Supa	North-East	50(Full)	1.58506
2875		N_Hathkhamba	Joida	Supa	North-East	51(Full)	0.892416
2876		N_Hathkhamba	Joida	Supa	North-East	52(Full)	0.687999
2877		N_Hathkhamba	Joida	Supa	North-East	54(Full)	0.879631
2878		N_Hathkhamba	Joida	Supa	North-East	55(Full)	0.522692
2879		N_Hathkhamba	Joida	Supa	North-East	47(Full)	1.95392
2880		N_Hathkhamba	Joida	Supa	North-East	18(Full)	4.20352
2881		N_Hathkhamba	Joida	Supa	North-East	19(Full)	2.45899
2882		N_Hathkhamba	Joida	Supa	North-East	17(Full)	0.578182
2883		N_Hathkhamba	Joida	Supa	North-East	15(Full)	1.60678
2884		N_Hathkhamba	Joida	Supa	North-East	13(Full)	0.497052
2885		N_Hathkhamba	Joida	Supa	North-East	16(Full)	5.25775
2886		N_Hathkhamba	Joida	Supa	North-East	10(Full)	2.1487
2887		N_Hathkhamba	Joida	Supa	North-East	11(Full)	1.5053
2888		N_Hathkhamba	Joida	Supa	North-East	12(Full)	1.44165
2889		N_Hathkhamba	Joida	Supa	North-East	9(Full)	0.244204
2890		N_Hathkhamba	Joida	Supa	North-East	1(Full)	3.11163
2891		N_Hathkhamba	Joida	Supa	North-East	2(Full)	0.744827
2892		N_Hathkhamba	Joida	Supa	North-East	3(Full)	0.822925
2893		N_Hathkhamba	Joida	Supa	North-East	5(Full)	1.16566
2894		N_Hathkhamba	Joida	Supa	North-East	7(Full)	1.6415
2895		N_Hathkhamba	Joida	Supa	North-East	8(Full)	1.65592
2896		N_Hathkhamba	Joida	Supa	North-East	8(Full)	0.188001
							<b>131.053071</b>
2897	59	N_Jamagalli	Joida	Supa	North-East	20(Full)	1.36658
2898		N_Jamagalli	Joida	Supa	North-East	17(Full)	0.160207
2899		N_Jamagalli	Joida	Supa	North-East	18(Full)	0.928417
2900		N_Jamagalli	Joida	Supa	North-East	SETTLEMENT(Full)	1.37455
2901		N_Jamagalli	Joida	Supa	North-East	19(Full)	1.09531
2902		N_Jamagalli	Joida	Supa	North-East	1(Full)	1.01219

2903		N_Jamagalli	Joida	Supa	North-East	2(Full)	0.435107
2904		N_Jamagalli	Joida	Supa	North-East	4(Full)	1.26158
2905		N_Jamagalli	Joida	Supa	North-East	3(Full)	0.518106
2906		N_Jamagalli	Joida	Supa	North-East	5(Full)	0.159543
2907		N_Jamagalli	Joida	Supa	North-East	6(Full)	0.417759
2908		N_Jamagalli	Joida	Supa	North-East	7(Full)	0.331218
2909		N_Jamagalli	Joida	Supa	North-East	8(Full)	0.287444
2910		N_Jamagalli	Joida	Supa	North-East	9(Full)	0.218372
2911		N_Jamagalli	Joida	Supa	North-East	10(Full)	0.309744
2912		N_Jamagalli	Joida	Supa	North-East	11(Full)	1.01848
2913		N_Jamagalli	Joida	Supa	North-East	12(Full)	0.496586
							<b>11.391193</b>
2914	60	N_Kevarle	Joida	Supa	North-East	9(Full)	3.30319
2915		N_Kevarle	Joida	Supa	North-East	77(Full)	3.52775
2916		N_Kevarle	Joida	Supa	North-East	71(Full)	2.43583
2917		N_Kevarle	Joida	Supa	North-East	66(Full)	3.83819
2918		N_Kevarle	Joida	Supa	North-East	67(Full)	1.50996
2919		N_Kevarle	Joida	Supa	North-East	63(Full)	0.232515
2920		N_Kevarle	Joida	Supa	North-East	65(Full)	1.02585
2921		N_Kevarle	Joida	Supa	North-East	62(Full)	2.43223
2922		N_Kevarle	Joida	Supa	North-East	61(Full)	0.938811
2923		N_Kevarle	Joida	Supa	North-East	64(Full)	1.38704
2924		N_Kevarle	Joida	Supa	North-East	68(Full)	0.456206
2925		N_Kevarle	Joida	Supa	North-East	70(Full)	0.159723
2926		N_Kevarle	Joida	Supa	North-East	69(Full)	1.01563
2927		N_Kevarle	Joida	Supa	North-East	60(Full)	2.56759
2928		N_Kevarle	Joida	Supa	North-East	72(Full)	3.73836
2929		N_Kevarle	Joida	Supa	North-East	58(Full)	0.967522
2930		N_Kevarle	Joida	Supa	North-East	57(Full)	0.497143
2931		N_Kevarle	Joida	Supa	North-East	55(Full)	2.3532
2932		N_Kevarle	Joida	Supa	North-East	54(Full)	0.489022
2933		N_Kevarle	Joida	Supa	North-East	53(Full)	0.618465
2934		N_Kevarle	Joida	Supa	North-East	32(Full)	1.54061
2935		N_Kevarle	Joida	Supa	North-East	59(Full)	2.42619
2936		N_Kevarle	Joida	Supa	North-East	22(Full)	3.04543
2937		N_Kevarle	Joida	Supa	North-East	21(Full)	2.0337
2938		N_Kevarle	Joida	Supa	North-East	20(Full)	2.78669
2939		N_Kevarle	Joida	Supa	North-East	14(Full)	2.07385
2940		N_Kevarle	Joida	Supa	North-East	18(Full)	0.257447
2941		N_Kevarle	Joida	Supa	North-East	19(Full)	0.375148
2942		N_Kevarle	Joida	Supa	North-East	17(Full)	0.230637
2943		N_Kevarle	Joida	Supa	North-East	16(Full)	0.395755
2944		N_Kevarle	Joida	Supa	North-East	15(Full)	0.44275
2945		N_Kevarle	Joida	Supa	North-East	13(Full)	0.211442
2946		N_Kevarle	Joida	Supa	North-East	8(Full)	2.20205
2947		N_Kevarle	Joida	Supa	North-East	23(Full)	3.45253
2948	N_Kevarle	Joida	Supa	North-East	56(Full)	1.90331	
2949	N_Kevarle	Joida	Supa	North-East	31(Full)	0.965208	
2950	N_Kevarle	Joida	Supa	North-East	24(Full)	0.908921	
2951	N_Kevarle	Joida	Supa	North-East	27(Full)	1.6881	
2952	N_Kevarle	Joida	Supa	North-East	25(Full)	1.11743	
2953	N_Kevarle	Joida	Supa	North-East	7(Full)	0.670323	

2954		N_Kevarle	Joida	Supa	North-East	6(Full)	1.34154
2955		N_Kevarle	Joida	Supa	North-East	4(Full)	0.794143
2956		N_Kevarle	Joida	Supa	North-East	5(Full)	1.26551
2957		N_Kevarle	Joida	Supa	North-East	3(Full)	3.8445
2958		N_Kevarle	Joida	Supa	North-East	93(Full)	0.925257
2959		N_Kevarle	Joida	Supa	North-East	94(Full)	7.35634
2960		N_Kevarle	Joida	Supa	North-East	95(Full)	2.71919
2961		N_Kevarle	Joida	Supa	North-East	96(Full)	1.86935
2962		N_Kevarle	Joida	Supa	North-East	97(Full)	3.7237
2963		N_Kevarle	Joida	Supa	North-East	99(Full)	1.32143
2964		N_Kevarle	Joida	Supa	North-East	98(Full)	0.487238
2965		N_Kevarle	Joida	Supa	North-East	1(Full)	1.59138
2966		N_Kevarle	Joida	Supa	North-East	12(Full)	0.787189
2967		N_Kevarle	Joida	Supa	North-East	11(Full)	0.342446
2968		N_Kevarle	Joida	Supa	North-East	10(Full)	0.466883
2969		N_Kevarle	Joida	Supa	North-East	43(Full)	0.666628
2970		N_Kevarle	Joida	Supa	North-East	45(Full)	0.125842
2971		N_Kevarle	Joida	Supa	North-East	46(Full)	0.513774
2972		N_Kevarle	Joida	Supa	North-East	41(Full)	1.4341
2973		N_Kevarle	Joida	Supa	North-East	42(Full)	0.575044
2974		N_Kevarle	Joida	Supa	North-East	44(Full)	3.59048
2975		N_Kevarle	Joida	Supa	North-East	48(Full)	1.75302
2976		N_Kevarle	Joida	Supa	North-East	40(Full)	1.15138
2977		N_Kevarle	Joida	Supa	North-East	49(Full)	0.821591
2978		N_Kevarle	Joida	Supa	North-East	52(Full)	2.03411
2979		N_Kevarle	Joida	Supa	North-East	51(Full)	0.208094
2980		N_Kevarle	Joida	Supa	North-East	50(Full)	0.881479
2981		N_Kevarle	Joida	Supa	North-East	38(Full)	0.302759
2982		N_Kevarle	Joida	Supa	North-East	39(Full)	0.925724
2983		N_Kevarle	Joida	Supa	North-East	33(Full)	1.50754
2984		N_Kevarle	Joida	Supa	North-East	37(Full)	1.921
2985		N_Kevarle	Joida	Supa	North-East	36(Full)	0.343558
2986		N_Kevarle	Joida	Supa	North-East	34(Full)	1.15514
2987		N_Kevarle	Joida	Supa	North-East	30(Full)	0.221865
2988		N_Kevarle	Joida	Supa	North-East	26(Full)	2.79512
2989		N_Kevarle	Joida	Supa	North-East	29(Full)	1.09225
2990		N_Kevarle	Joida	Supa	North-East	35(Full)	0.854395
2991		N_Kevarle	Joida	Supa	North-East	28(Full)	0.277049
2992		N_Kevarle	Joida	Supa	North-East	2(Full)	1.06742
2993		N_Kevarle	Joida	Supa	North-East	47(Full)	0.0530167
2994		N_Kevarle	Joida	Supa	North-East	73(Full)	0.737502
2995		N_Kevarle	Joida	Supa	North-East	74(Full)	1.70688
2996		N_Kevarle	Joida	Supa	North-East	75(Full)	0.341263
2997		N_Kevarle	Joida	Supa	North-East	76(Full)	0.727666
2998		N_Kevarle	Joida	Supa	North-East	78(Full)	0.192424
							<b>121.0359577</b>
2999	61	N_Kukodli	Joida	Supa	North-East	35(Full)	3.11367
3000		N_Kukodli	Joida	Supa	North-East	62(Full)	1.01642
3001		N_Kukodli	Joida	Supa	North-East	61(Full)	0.805831
3002		N_Kukodli	Joida	Supa	North-East	58(Full)	0.540672
3003		N_Kukodli	Joida	Supa	North-East	59(Full)	0.992533
3004		N_Kukodli	Joida	Supa	North-East	60(Full)	1.51142

3005	N_Kukodli	Joida	Supa	North-East	57(Full)	1.03806
3006	N_Kukodli	Joida	Supa	North-East	56(Full)	2.09318
3007	N_Kukodli	Joida	Supa	North-East	64(Full)	0.446277
3008	N_Kukodli	Joida	Supa	North-East	66(Full)	0.523021
3009	N_Kukodli	Joida	Supa	North-East	65(Full)	2.95034
3010	N_Kukodli	Joida	Supa	North-East	67(Full)	0.982125
3011	N_Kukodli	Joida	Supa	North-East	68(Full)	2.84283
3012	N_Kukodli	Joida	Supa	North-East	29(Full)	0.383654
3013	N_Kukodli	Joida	Supa	North-East	28(Full)	0.760251
3014	N_Kukodli	Joida	Supa	North-East	27(Full)	0.357604
3015	N_Kukodli	Joida	Supa	North-East	26(Full)	1.62502
3016	N_Kukodli	Joida	Supa	North-East	1(Full)	0.199766
3017	N_Kukodli	Joida	Supa	North-East	2(Full)	1.26921
3018	N_Kukodli	Joida	Supa	North-East	8(Full)	2.04393
3019	N_Kukodli	Joida	Supa	North-East	11(Full)	0.33094
3020	N_Kukodli	Joida	Supa	North-East	9(Full)	1.36108
3021	N_Kukodli	Joida	Supa	North-East	4(Full)	0.402572
3022	N_Kukodli	Joida	Supa	North-East	12(Full)	0.765884
3023	N_Kukodli	Joida	Supa	North-East	3(Full)	0.955086
3024	N_Kukodli	Joida	Supa	North-East	19(Full)	0.453179
3025	N_Kukodli	Joida	Supa	North-East	NA(Full)	0.738766
3026	N_Kukodli	Joida	Supa	North-East	12(Full)	0.216747
3027	N_Kukodli	Joida	Supa	North-East	13(Full)	0.340764
3028	N_Kukodli	Joida	Supa	North-East	14(Full)	0.181759
3029	N_Kukodli	Joida	Supa	North-East	18(Full)	0.601271
3030	N_Kukodli	Joida	Supa	North-East	17(Full)	0.0660013
3031	N_Kukodli	Joida	Supa	North-East	15(Full)	0.741876
3032	N_Kukodli	Joida	Supa	North-East	16(Full)	0.295004
3033	N_Kukodli	Joida	Supa	North-East	22(Full)	0.67311
3034	N_Kukodli	Joida	Supa	North-East	23(Full)	0.344817
3035	N_Kukodli	Joida	Supa	North-East	24(Full)	0.702569
3036	N_Kukodli	Joida	Supa	North-East	21(Full)	0.259217
3037	N_Kukodli	Joida	Supa	North-East	20(Full)	0.315079
3038	N_Kukodli	Joida	Supa	North-East	30(Full)	1.08327
3039	N_Kukodli	Joida	Supa	North-East	33(Part)	2.18637
3040	N_Kukodli	Joida	Supa	North-East	31(Full)	1.08525
3041	N_Kukodli	Joida	Supa	North-East	32(Full)	2.56914
3042	N_Kukodli	Joida	Supa	North-East	55(Full)	2.13154
3043	N_Kukodli	Joida	Supa	North-East	49(Full)	1.59852
3044	N_Kukodli	Joida	Supa	North-East	50(Full)	0.439649
3045	N_Kukodli	Joida	Supa	North-East	54(Full)	0.666105
3046	N_Kukodli	Joida	Supa	North-East	48(Full)	0.491306
3047	N_Kukodli	Joida	Supa	North-East	47(Full)	0.437739
3048	N_Kukodli	Joida	Supa	North-East	51(Full)	0.27362
3049	N_Kukodli	Joida	Supa	North-East	52(Full)	2.76859
3050	N_Kukodli	Joida	Supa	North-East	53(Full)	0.749448
3051	N_Kukodli	Joida	Supa	North-East	45(Full)	0.553902
3052	N_Kukodli	Joida	Supa	North-East	46(Full)	0.828996
3053	N_Kukodli	Joida	Supa	North-East	42(Full)	1.14106
3054	N_Kukodli	Joida	Supa	North-East	44(Full)	0.20608
3055	N_Kukodli	Joida	Supa	North-East	43(Full)	0.226451
3056	N_Kukodli	Joida	Supa	North-East	38(Full)	0.867443

3057		N_Kukodli	Joida	Supa	North-East	39(Full)	0.456697
3058		N_Kukodli	Joida	Supa	North-East	40(Full)	2.42092
3059		N_Kukodli	Joida	Supa	North-East	41(Full)	0.815748
3060		N_Kukodli	Joida	Supa	North-East	37(Full)	0.452127
3061		N_Kukodli	Joida	Supa	North-East	36(Full)	0.553824
3062		N_Kukodli	Joida	Supa	North-East	6(Full)	0.379505
3063		N_Kukodli	Joida	Supa	North-East	5(Full)	0.107383
							<b>60.7322183</b>
3064	62	N_Kukre_Kurwade	Joida	Supa	North-East	22(Full)	1.11778
3065		N_Kukre_Kurwade	Joida	Supa	North-East	26(Full)	0.412526
3066		N_Kukre_Kurwade	Joida	Supa	North-East	23(Full)	1.56197
3067		N_Kukre_Kurwade	Joida	Supa	North-East	25(Full)	2.18312
3068		N_Kukre_Kurwade	Joida	Supa	North-East	27(Full)	2.22688
3069		N_Kukre_Kurwade	Joida	Supa	North-East	24(Full)	1.41926
3070		N_Kukre_Kurwade	Joida	Supa	North-East	30(Full)	1.4523
3071		N_Kukre_Kurwade	Joida	Supa	North-East	29(Full)	1.8043
3072		N_Kukre_Kurwade	Joida	Supa	North-East	31(Full)	2.33328
3073		N_Kukre_Kurwade	Joida	Supa	North-East	35(Full)	1.0769
3074		N_Kukre_Kurwade	Joida	Supa	North-East	32(Full)	1.39374
3075		N_Kukre_Kurwade	Joida	Supa	North-East	34(Full)	2.84584
3076		N_Kukre_Kurwade	Joida	Supa	North-East	33(Full)	3.65899
3077		N_Kukre_Kurwade	Joida	Supa	North-East	36(Full)	0.404529
3078		N_Kukre_Kurwade	Joida	Supa	North-East	37(Full)	0.702355
3079		N_Kukre_Kurwade	Joida	Supa	North-East	38(Full)	3.1023
3080		N_Kukre_Kurwade	Joida	Supa	North-East	40(Full)	0.332009
3081		N_Kukre_Kurwade	Joida	Supa	North-East	39(Full)	0.327818
3082		N_Kukre_Kurwade	Joida	Supa	North-East	19(Full)	0.35975
3083		N_Kukre_Kurwade	Joida	Supa	North-East	18(Full)	1.68054
3084		N_Kukre_Kurwade	Joida	Supa	North-East	17(Full)	0.612687
3085		N_Kukre_Kurwade	Joida	Supa	North-East	16(Full)	0.611712
3086		N_Kukre_Kurwade	Joida	Supa	North-East	14(Full)	0.533612
3087		N_Kukre_Kurwade	Joida	Supa	North-East	13(Full)	1.44215
3088		N_Kukre_Kurwade	Joida	Supa	North-East	45(Full)	2.74465
3089		N_Kukre_Kurwade	Joida	Supa	North-East	44(Full)	0.4348
3090		N_Kukre_Kurwade	Joida	Supa	North-East	46(Full)	1.39574
3091		N_Kukre_Kurwade	Joida	Supa	North-East	1(Full)	3.12721
3092		N_Kukre_Kurwade	Joida	Supa	North-East	12(Full)	0.347471
3093		N_Kukre_Kurwade	Joida	Supa	North-East	2(Full)	2.39992
3094		N_Kukre_Kurwade	Joida	Supa	North-East	11(Full)	0.349297
3095	N_Kukre_Kurwade	Joida	Supa	North-East	3(Full)	0.529696	
3096	N_Kukre_Kurwade	Joida	Supa	North-East	5(Full)	1.51558	
3097	N_Kukre_Kurwade	Joida	Supa	North-East	6(Full)	2.35481	
3098	N_Kukre_Kurwade	Joida	Supa	North-East	4(Full)	1.27171	
3099	N_Kukre_Kurwade	Joida	Supa	North-East	9(Full)	1.96701	
3100	N_Kukre_Kurwade	Joida	Supa	North-East	8(Full)	0.203768	
3101	N_Kukre_Kurwade	Joida	Supa	North-East	15(Full)	0.167047	
							<b>52.405057</b>
3102	63	N_Mysode	Joida	Supa	North-East	STREAM(Full)	0.636815
3103		N_Mysode	Joida	Supa	North-East	STREAM(Full)	0.079484
3104		N_Mysode	Joida	Supa	North-East	11(Full)	0.400321
3105		N_Mysode	Joida	Supa	North-East	12(Full)	1.543
3106		N_Mysode	Joida	Supa	North-East	17(Full)	0.0792393

3107		N_Mysode	Joida	Supa	North-East	13(Full)	1.31565
3108		N_Mysode	Joida	Supa	North-East	6(Full)	0.868635
3109		N_Mysode	Joida	Supa	North-East	3+5(Full)	1.9055
3110		N_Mysode	Joida	Supa	North-East	7(Full)	0.810513
3111		N_Mysode	Joida	Supa	North-East	1+2+16(Full)	2.74238
3112		N_Mysode	Joida	Supa	North-East	9(Full)	0.740321
3113		N_Mysode	Joida	Supa	North-East	10(Full)	0.577686
3114		N_Mysode	Joida	Supa	North-East	RIVER(Full)	31.2918
							<b>42.9913443</b>
3115	64	N_Ninur	Joida	Kyasalarak	North-East	5(Full)	2.57595
3116		N_Ninur	Joida	Kyasalarak	North-East	47(Full)	4.63511
3117		N_Ninur	Joida	Kyasalarak	North-East	50(Full)	1.43803
3118		N_Ninur	Joida	Kyasalarak	North-East	16(Full)	0.521626
3119		N_Ninur	Joida	Kyasalarak	North-East	15(Full)	0.400863
3120		N_Ninur	Joida	Kyasalarak	North-East	63(Full)	0.778648
3121		N_Ninur	Joida	Kyasalarak	North-East	51(Full)	1.458
3122		N_Ninur	Joida	Kyasalarak	North-East	49(Full)	1.16263
3123		N_Ninur	Joida	Kyasalarak	North-East	NA(Full)	0.621534
3124		N_Ninur	Joida	Kyasalarak	North-East	48(Full)	2.32757
3125		N_Ninur	Joida	Kyasalarak	North-East	46(Full)	4.27577
3126		N_Ninur	Joida	Kyasalarak	North-East	54(Full)	3.37929
3127		N_Ninur	Joida	Kyasalarak	North-East	58(Full)	1.5682
3128		N_Ninur	Joida	Kyasalarak	North-East	45(Full)	1.1918
3129		N_Ninur	Joida	Kyasalarak	North-East	44(Full)	0.42687
3130		N_Ninur	Joida	Kyasalarak	North-East	43(Full)	0.447401
3131		N_Ninur	Joida	Kyasalarak	North-East	42(Full)	0.401148
3132		N_Ninur	Joida	Kyasalarak	North-East	41(Full)	0.502239
3133		N_Ninur	Joida	Kyasalarak	North-East	39(Full)	1.35677
3134		N_Ninur	Joida	Kyasalarak	North-East	38(Full)	1.39974
3135		N_Ninur	Joida	Kyasalarak	North-East	40(Full)	2.05929
3136		N_Ninur	Joida	Kyasalarak	North-East	55(Full)	2.6846
3137		N_Ninur	Joida	Kyasalarak	North-East	56A(Full)	1.93687
3138		N_Ninur	Joida	Kyasalarak	North-East	56B(Full)	0.0510314
3139		N_Ninur	Joida	Kyasalarak	North-East	35(Full)	1.10274
3140		N_Ninur	Joida	Kyasalarak	North-East	37(Full)	0.443501
3141		N_Ninur	Joida	Kyasalarak	North-East	34(Full)	0.91164
3142		N_Ninur	Joida	Kyasalarak	North-East	33(Full)	1.11962
3143		N_Ninur	Joida	Kyasalarak	North-East	36(Full)	0.508627
3144		N_Ninur	Joida	Kyasalarak	North-East	32(Full)	1.26643
3145		N_Ninur	Joida	Kyasalarak	North-East	31(Full)	1.61262
3146		N_Ninur	Joida	Kyasalarak	North-East	30(Full)	0.417621
3147		N_Ninur	Joida	Kyasalarak	North-East	29(Full)	1.97804
3148		N_Ninur	Joida	Kyasalarak	North-East	28(Full)	1.66534
3149	N_Ninur	Joida	Kyasalarak	North-East	27(Full)	1.42576	
3150	N_Ninur	Joida	Kyasalarak	North-East	26(Full)	0.435035	
3151	N_Ninur	Joida	Kyasalarak	North-East	22(Full)	0.661779	
3152	N_Ninur	Joida	Kyasalarak	North-East	21(Full)	1.9824	
3153	N_Ninur	Joida	Kyasalarak	North-East	20(Full)	0.711645	
3154	N_Ninur	Joida	Kyasalarak	North-East	19(Full)	0.219958	
3155	N_Ninur	Joida	Kyasalarak	North-East	18(Full)	0.352632	
3156	N_Ninur	Joida	Kyasalarak	North-East	17(Full)	1.50966	
3157	N_Ninur	Joida	Kyasalarak	North-East	23(Full)	0.328706	

3158		N_Ninur	Joida	Kyasalarak	North-East	24(Full)	1.80267
3159		N_Ninur	Joida	Kyasalarak	North-East	25(Full)	1.03868
3160		N_Ninur	Joida	Kyasalarak	North-East	14(Full)	1.20801
3161		N_Ninur	Joida	Kyasalarak	North-East	13(Full)	0.308831
3162		N_Ninur	Joida	Kyasalarak	North-East	12(Full)	2.12448
3163		N_Ninur	Joida	Kyasalarak	North-East	11(Full)	1.11995
3164		N_Ninur	Joida	Kyasalarak	North-East	10(Full)	0.545442
3165		N_Ninur	Joida	Kyasalarak	North-East	9(Full)	0.45159
3166		N_Ninur	Joida	Kyasalarak	North-East	8(Full)	1.17305
3167		N_Ninur	Joida	Kyasalarak	North-East	7(Full)	2.07761
3168		N_Ninur	Joida	Kyasalarak	North-East	6(Full)	1.43819
3169		N_Ninur	Joida	Kyasalarak	North-East	4(Full)	0.721022
3170		N_Ninur	Joida	Kyasalarak	North-East	3(Full)	1.26497
3171		N_Ninur	Joida	Kyasalarak	North-East	57(Full)	1.13341
3172		N_Ninur	Joida	Kyasalarak	North-East	64(Full)	2.284
3173		N_Ninur	Joida	Kyasalarak	North-East	2(Full)	5.52833
3174		N_Ninur	Joida	Kyasalarak	North-East	1(Full)	3.48233
3175		N_Ninur	Joida	Kyasalarak	North-East	1B(Full)	0.0591871
							<b>84.0164865</b>
3176	65	N_Pate	Joida	Supa	North-East	RIVER_KAALI(Full)	4.47802
3177		N_Pate	Joida	Supa	North-East	9(Full)	0.652007
3178		N_Pate	Joida	Supa	North-East	8(Full)	0.903628
3179		N_Pate	Joida	Supa	North-East	7(Full)	2.61657
3180		N_Pate	Joida	Supa	North-East	6(Full)	1.6268
3181		N_Pate	Joida	Supa	North-East	5(Full)	0.494681
3182		N_Pate	Joida	Supa	North-East	4(Full)	1.0862
3183		N_Pate	Joida	Supa	North-East	2(Full)	1.36841
3184		N_Pate	Joida	Supa	North-East	27(Full)	2.17186
3185		N_Pate	Joida	Supa	North-East	26(Full)	0.584563
3186		N_Pate	Joida	Supa	North-East	SETTLEMENT(Full)	1.24754
3187		N_Pate	Joida	Supa	North-East	24(Full)	1.21637
3188		N_Pate	Joida	Supa	North-East	3(Full)	1.30423
3189		N_Pate	Joida	Supa	North-East	22(Full)	1.11354
3190		N_Pate	Joida	Supa	North-East	23(Full)	0.448148
3191		N_Pate	Joida	Supa	North-East	25(Full)	1.7995
3192		N_Pate	Joida	Supa	North-East	21(Full)	0.714904
3193		N_Pate	Joida	Supa	North-East	19(Full)	2.52175
3194		N_Pate	Joida	Supa	North-East	20(Full)	1.40879
3195		N_Pate	Joida	Supa	North-East	18(Full)	0.952444
3196		N_Pate	Joida	Supa	North-East	17(Full)	0.646299
3197		N_Pate	Joida	Supa	North-East	14(Full)	2.73391
3198		N_Pate	Joida	Supa	North-East	15(Full)	0.22261
3199		N_Pate	Joida	Supa	North-East	16(Full)	0.747704
3200	N_Pate	Joida	Supa	North-East	13(Full)	0.493444	
3201	N_Pate	Joida	Supa	North-East	STREAM(Full)	0.19618	
							<b>33.750102</b>
3202	66	N_Phanasakhand	Joida	Supa	North-East	RIVER(Full)	11.0728
3203		N_Phanasakhand	Joida	Supa	North-East	1(Full)	2.683
3204		N_Phanasakhand	Joida	Supa	North-East	9(Full)	3.09037
3205		N_Phanasakhand	Joida	Supa	North-East	6(Full)	1.23182
3206		N_Phanasakhand	Joida	Supa	North-East	4(Full)	2.20749
3207		N_Phanasakhand	Joida	Supa	North-East	5(Full)	0.47021

3208		N_Phanasakhand	Joida	Supa	North-East	2(Full)	1.45087
3209		N_Phanasakhand	Joida	Supa	North-East	3(Full)	1.17114
							<b>23.3777</b>
3210	67	N_Shiragure	Joida	Supa	North-East	18(Full)	0.668061
3211		N_Shiragure	Joida	Supa	North-East	15(Full)	2.57471
3212		N_Shiragure	Joida	Supa	North-East	5(Full)	0.992674
3213		N_Shiragure	Joida	Supa	North-East	3(Full)	1.80856
3214		N_Shiragure	Joida	Supa	North-East	4(Full)	2.95603
3215		N_Shiragure	Joida	Supa	North-East	2(Full)	2.81279
3216		N_Shiragure	Joida	Supa	North-East	1(Full)	0.592081
3217		N_Shiragure	Joida	Supa	North-East	25(Full)	3.17395
3218		N_Shiragure	Joida	Supa	North-East	24(Full)	2.88937
3219		N_Shiragure	Joida	Supa	North-East	26(Full)	3.03763
3220		N_Shiragure	Joida	Supa	North-East	21(Full)	2.81186
3221		N_Shiragure	Joida	Supa	North-East	14(Full)	3.2269
3222		N_Shiragure	Joida	Supa	North-East	17(Full)	0.547416
3223		N_Shiragure	Joida	Supa	North-East	16(Full)	0.604023
3224		N_Shiragure	Joida	Supa	North-East	19(Full)	1.60626
							<b>30.302315</b>
3225	68	N_Supa	Joida	Supa	North-East	RIVER(Full)	17.2483
3226		N_Supa	Joida	Supa	North-East	7(Full)	4.75282
3227		N_Supa	Joida	Supa	North-East	8(Full)	3.11502
3228		N_Supa	Joida	Supa	North-East	15(Full)	0.491108
3229		N_Supa	Joida	Supa	North-East	9(Full)	0.27532
3230		N_Supa	Joida	Supa	North-East	16(Full)	0.715148
3231		N_Supa	Joida	Supa	North-East	10(Full)	7.42084
3232		N_Supa	Joida	Supa	North-East	17(Full)	0.288181
3233		N_Supa	Joida	Supa	North-East	18(Full)	0.86681
3234		N_Supa	Joida	Supa	North-East	19(Full)	0.371215
3235		N_Supa	Joida	Supa	North-East	11(Full)	0.184461
3236		N_Supa	Joida	Supa	North-East	21(Full)	0.187007
3237		N_Supa	Joida	Supa	North-East	22(Full)	0.950961
3238		N_Supa	Joida	Supa	North-East	20(Full)	0.112794
3239		N_Supa	Joida	Supa	North-East	23(Full)	0.946682
3240		N_Supa	Joida	Supa	North-East	3(Full)	3.23418
3241		N_Supa	Joida	Supa	North-East	14(Full)	2.07078
3242		N_Supa	Joida	Supa	North-East	12(Full)	0.542822
3243		N_Supa	Joida	Supa	North-East	13(Full)	0.599776
3244		N_Supa	Joida	Supa	North-East	5(Full)	0.14545
3245		N_Supa	Joida	Supa	North-East	24(Full)	0.792712
3246		N_Supa	Joida	Supa	North-East	4(Full)	0.687712
3247		N_Supa	Joida	Supa	North-East	25(Full)	0.680927
3248		N_Supa	Joida	Supa	North-East	2(Full)	0.30114
3249		N_Supa	Joida	Supa	North-East	1(Full)	3.10028
3250	N_Supa	Joida	Supa	North-East	26(Full)	2.11102	
3251	N_Supa	Joida	Supa	North-East	27(Full)	0.203772	
3252	N_Supa	Joida	Supa	North-East	NA(Full)	4.47988	
3253	N_Supa	Joida	Supa	North-East	NA(Full)	0.551932	
							<b>57.42905</b>
3254	69	N_Titvalli	Joida	Kyasalarak	North-East	4(Part)	0.152288
3255		N_Titvalli	Joida	Kyasalarak	North-East	NA(Part)	0.00711416
3256		N_Titvalli	Joida	Kyasalarak	North-East	6(Part)	4.47733

3257		N_Titvalli	Joida	Kyasalarak	North-East	1(Part)	3.23315
3258		N_Titvalli	Joida	Kyasalarak	North-East	5(Part)	0.0700489
3259		N_Titvalli	Joida	Kyasalarak	North-East	44(Part)	1.67221
3260		N_Titvalli	Joida	Kyasalarak	North-East	3(Part)	0.104581
3261		N_Titvalli	Joida	Kyasalarak	North-East	2(Full)	0.193994
3262		N_Titvalli	Joida	Kyasalarak	North-East	NA(Part)	0.264353
3263		N_Titvalli	Joida	Kyasalarak	North-East	NA(Full)	0.211578
3264		N_Titvalli	Joida	Kyasalarak	North-East	8(Full)	1.39002
3265		N_Titvalli	Joida	Kyasalarak	North-East	15(Part)	0.459284
3266		N_Titvalli	Joida	Kyasalarak	North-East	9(Full)	0.975454
3267		N_Titvalli	Joida	Kyasalarak	North-East	14(Full)	0.954478
3268		N_Titvalli	Joida	Kyasalarak	North-East	7(Full)	2.50745
3269		N_Titvalli	Joida	Kyasalarak	North-East	12(Full)	0.345028
3270		N_Titvalli	Joida	Kyasalarak	North-East	13(Full)	0.4503
3271		N_Titvalli	Joida	Kyasalarak	North-East	17(Full)	0.193348
3272		N_Titvalli	Joida	Kyasalarak	North-East	RIVER_BILI(Part)	84.9951
3273		N_Titvalli	Joida	Kyasalarak	North-East	16(Full)	0.0851326
3274		N_Titvalli	Joida	Kyasalarak	North-East	NA(Full)	0.0335111
3275		N_Titvalli	Joida	Kyasalarak	North-East	33(Full)	0.140731
3276		N_Titvalli	Joida	Kyasalarak	North-East	NA(Full)	0.139504
3277		N_Titvalli	Joida	Kyasalarak	North-East	11(Full)	0.485191
3278		N_Titvalli	Joida	Kyasalarak	North-East	10(Full)	3.18659
3279		N_Titvalli	Joida	Kyasalarak	North-East	17(Full)	0.786974
3280		N_Titvalli	Joida	Kyasalarak	North-East	22(Full)	0.114801
3281		N_Titvalli	Joida	Kyasalarak	North-East	34(Full)	0.512001
3282		N_Titvalli	Joida	Kyasalarak	North-East	35(Full)	0.474952
3283		N_Titvalli	Joida	Kyasalarak	North-East	STREAM(Full)	0.197323
3284		N_Titvalli	Joida	Kyasalarak	North-East	NA(Full)	0.2499
3285		N_Titvalli	Joida	Kyasalarak	North-East	22(Full)	3.52111
3286		N_Titvalli	Joida	Kyasalarak	North-East	18(Full)	0.741537
3287		N_Titvalli	Joida	Kyasalarak	North-East	24(Full)	1.02078
3288		N_Titvalli	Joida	Kyasalarak	North-East	18(Full)	0.877391
3289		N_Titvalli	Joida	Kyasalarak	North-East	20(Full)	0.95525
3290		N_Titvalli	Joida	Kyasalarak	North-East	NA(Full)	0.248457
3291		N_Titvalli	Joida	Kyasalarak	North-East	32(Full)	0.158466
3292		N_Titvalli	Joida	Kyasalarak	North-East	25(Part)	0.437063
3293		N_Titvalli	Joida	Kyasalarak	North-East	26(Full)	3.56345
3294		N_Titvalli	Joida	Kyasalarak	North-East	SETTLEMENT_VAADI(Full)	1.19397
3295		N_Titvalli	Joida	Kyasalarak	North-East	27(Full)	0.404774
3296		N_Titvalli	Joida	Kyasalarak	North-East	28(Full)	3.97808
3297		N_Titvalli	Joida	Kyasalarak	North-East	29(Full)	2.01391
3298		N_Titvalli	Joida	Kyasalarak	North-East	30_36(Full)	0.487136
3299		N_Titvalli	Joida	Kyasalarak	North-East	23(Full)	2.46135
3300		N_Titvalli	Joida	Kyasalarak	North-East	22(Full)	2.63595
3301		N_Titvalli	Joida	Kyasalarak	North-East	20(Full)	4.65375
3302		N_Titvalli	Joida	Kyasalarak	North-East	RIVER_BILI(Part)	0.0000525
							<b>140.0975622</b>
3303	70	N_Virkhol	Joida	Supa	North-East	RIVER(Full)	52.8724
3304		N_Virkhol	Joida	Supa	North-East	SETTLEMENT(Full)	2.80339
3305		N_Virkhol	Joida	Supa	North-East	33(Full)	4.05628
3306		N_Virkhol	Joida	Supa	North-East	34(Full)	1.64994
3307		N_Virkhol	Joida	Supa	North-East	35(Full)	0.24618

3308		N_Virkhol	Joida	Supa	North-East	36(Full)	0.437736
3309		N_Virkhol	Joida	Supa	North-East	38(Full)	3.05923
3310		N_Virkhol	Joida	Supa	North-East	37(Full)	0.952107
3311		N_Virkhol	Joida	Supa	North-East	39(Full)	1.0389
3312		N_Virkhol	Joida	Supa	North-East	41(Full)	1.08123
3313		N_Virkhol	Joida	Supa	North-East	41(Full)	3.43158
3314		N_Virkhol	Joida	Supa	North-East	42(Full)	0.557069
3315		N_Virkhol	Joida	Supa	North-East	47(Full)	2.59977
3316		N_Virkhol	Joida	Supa	North-East	44(Full)	3.52314
3317		N_Virkhol	Joida	Supa	North-East	24(Full)	3.60063
3318		N_Virkhol	Joida	Supa	North-East	48(Full)	0.744015
3319		N_Virkhol	Joida	Supa	North-East	45(Full)	0.094879
3320		N_Virkhol	Joida	Supa	North-East	49(Full)	0.840265
3321		N_Virkhol	Joida	Supa	North-East	46(Full)	0.0451592
3322		N_Virkhol	Joida	Supa	North-East	22(Full)	1.47591
3323		N_Virkhol	Joida	Supa	North-East	19(Full)	0.620249
3324		N_Virkhol	Joida	Supa	North-East	11(Full)	2.58517
3325		N_Virkhol	Joida	Supa	North-East	51(Full)	1.60651
3326		N_Virkhol	Joida	Supa	North-East	50(Full)	1.67893
3327		N_Virkhol	Joida	Supa	North-East	21(Full)	0.629842
3328		N_Virkhol	Joida	Supa	North-East	20(Full)	0.39448
3329		N_Virkhol	Joida	Supa	North-East	18(Full)	0.400298
3330		N_Virkhol	Joida	Supa	North-East	17(Full)	0.933398
3331		N_Virkhol	Joida	Supa	North-East	3(Full)	0.896743
3332		N_Virkhol	Joida	Supa	North-East	2(Full)	0.164322
3333		N_Virkhol	Joida	Supa	North-East	1(Full)	1.08056
3334		N_Virkhol	Joida	Supa	North-East	24(Full)	1.03606
3335		N_Virkhol	Joida	Supa	North-East	26(Full)	4.22364
3336		N_Virkhol	Joida	Supa	North-East	10(Full)	0.822289
3337		N_Virkhol	Joida	Supa	North-East	16(Full)	0.49667
3338		N_Virkhol	Joida	Supa	North-East	15(Full)	0.915635
3339		N_Virkhol	Joida	Supa	North-East	4(Full)	0.416414
3340		N_Virkhol	Joida	Supa	North-East	25(Full)	3.8955
3341		N_Virkhol	Joida	Supa	North-East	5(Full)	1.38025
3342		N_Virkhol	Joida	Supa	North-East	12(Full)	3.56998
3343		N_Virkhol	Joida	Supa	North-East	14(Full)	3.92809
3344		N_Virkhol	Joida	Supa	North-East	9(Full)	0.497497
3345		N_Virkhol	Joida	Supa	North-East	8(Full)	0.270553
3346		N_Virkhol	Joida	Supa	North-East	13(Full)	0.626992
3347		N_Virkhol	Joida	Supa	North-East	7(Full)	0.124239
3348		N_Virkhol	Joida	Supa	North-East	6(Full)	1.94324
3349		N_Virkhol	Joida	Supa	North-East	28(Full)	2.60381
3350		N_Virkhol	Joida	Supa	North-East	27(Full)	1.8569
3351		N_Virkhol	Joida	Supa	North-East	29(Full)	4.31628
3352		N_Virkhol	Joida	Supa	North-East	9(Full)	0.430442
3353		N_Virkhol	Joida	Supa	North-East	30(Full)	0.22546
							<b>129.6802532</b>
3354	71	Nagarakhana	Yellapur	Yallapura	South-East	3(Full)	1.46692
3355		Nagarakhana	Yellapur	Yallapura	South-East	1(Full)	0.997112
3356		Nagarakhana	Yellapur	Yallapura	South-East	4(Full)	1.08009
3357		Nagarakhana	Yellapur	Yallapura	South-East	2(Full)	0.274061
							<b>3.818183</b>

3358	72	Nagari	Joida	Kumbaravada	North-East	18(Full)	0.837209
3359		Nagari	Joida	Kumbaravada	North-East	20(Full)	1.87413
3360		Nagari	Joida	Kumbaravada	North-East	19(Full)	1.55602
3361		Nagari	Joida	Kumbaravada	North-East	22(Full)	4.30156
3362		Nagari	Joida	Kumbaravada	North-East	23(Full)	3.38638
3363		Nagari	Joida	Kumbaravada	North-East	24_SETTLEMENT(Full)	2.13673
3364		Nagari	Joida	Kumbaravada	North-East	25(Full)	1.29013
3365		Nagari	Joida	Kumbaravada	North-East	53(Full)	0.755277
3366		Nagari	Joida	Kumbaravada	North-East	8(Full)	3.71762
3367		Nagari	Joida	Kumbaravada	North-East	26(Full)	4.22118
3368		Nagari	Joida	Kumbaravada	North-East	12(Full)	0.25478
3369		Nagari	Joida	Kumbaravada	North-East	STREAM(Full)	0.960233
3370		Nagari	Joida	Kumbaravada	North-East	8(Full)	0.636698
3371		Nagari	Joida	Kumbaravada	North-East	10(Full)	5.07107
3372		Nagari	Joida	Kumbaravada	North-East	12(Full)	0.299973
3373		Nagari	Joida	Kumbaravada	North-East	7(Full)	3.89221
3374		Nagari	Joida	Kumbaravada	North-East	8(Full)	0.0182093
3375		Nagari	Joida	Kumbaravada	North-East	9(Full)	3.28969
3376		Nagari	Joida	Kumbaravada	North-East	1(Full)	2.39087
3377		Nagari	Joida	Kumbaravada	North-East	6(Full)	2.19277
3378		Nagari	Joida	Kumbaravada	North-East	16(Full)	1.89758
3379		Nagari	Joida	Kumbaravada	North-East	5(Full)	3.75774
3380		Nagari	Joida	Kumbaravada	North-East	4(Full)	0.562299
3381		Nagari	Joida	Kumbaravada	North-East	2(Full)	2.3453
3382		Nagari	Joida	Kumbaravada	North-East	3(Full)	3.93705
3383		Nagari	Joida	Kumbaravada	North-East	31(Full)	0.288396
3384		Nagari	Joida	Kumbaravada	North-East	32(Full)	0.36989
3385		Nagari	Joida	Kumbaravada	North-East	33(Full)	0.693811
3386		Nagari	Joida	Kumbaravada	North-East	34(Full)	0.586297
3387		Nagari	Joida	Kumbaravada	North-East	35(Full)	0.961845
3388		Nagari	Joida	Kumbaravada	North-East	44(Full)	1.77126
3389		Nagari	Joida	Kumbaravada	North-East	42(Full)	2.90162
3390		Nagari	Joida	Kumbaravada	North-East	37(Full)	1.99696
3391		Nagari	Joida	Kumbaravada	North-East	36(Full)	4.41438
3392	Nagari	Joida	Kumbaravada	North-East	43(Full)	3.03342	
3393	Nagari	Joida	Kumbaravada	North-East	38(Full)	2.77818	
3394	Nagari	Joida	Kumbaravada	North-East	45(Full)	0.454124	
3395	Nagari	Joida	Kumbaravada	North-East	41(Full)	0.944697	
3396	Nagari	Joida	Kumbaravada	North-East	40(Full)	2.94118	
3397	Nagari	Joida	Kumbaravada	North-East	39(Full)	1.73788	
3398	Nagari	Joida	Kumbaravada	North-East	46(Full)	2.90263	
3399	Nagari	Joida	Kumbaravada	North-East	48(Full)	3.10205	
3400	Nagari	Joida	Kumbaravada	North-East	49(Full)	2.39476	
							<b>89.8560883</b>
3401	73	Nagoda	Joida	Supa	North-East	STREAM(Part)	2.82675
3402		Nagoda	Joida	Supa	North-East	52(Part)	0.0850862
3403		Nagoda	Joida	Supa	North-East	53(Part)	0.666399
3404		Nagoda	Joida	Supa	North-East	54(Part)	2.05458
3405		Nagoda	Joida	Supa	North-East	55(Part)	0.936477
3406		Nagoda	Joida	Supa	North-East	56(Part)	0.897469
3407		Nagoda	Joida	Supa	North-East	22(Part)	2.19303
3408		Nagoda	Joida	Supa	North-East	57(Part)	0.50821

3409		Nagoda	Joida	Supa	North-East	21(Part)	1.431
3410		Nagoda	Joida	Supa	North-East	20(Full)	2.46826
3411		Nagoda	Joida	Supa	North-East	STREAM(Full)	0.101374
3412		Nagoda	Joida	Supa	North-East	16(Full)	0.350813
3413		Nagoda	Joida	Supa	North-East	18(Full)	2.80504
3414		Nagoda	Joida	Supa	North-East	17(Full)	2.54261
3415		Nagoda	Joida	Supa	North-East	61(Part)	0.0525918
3416		Nagoda	Joida	Supa	North-East	19(Full)	1.17135
3417		Nagoda	Joida	Supa	North-East	15(Full)	3.40673
3418		Nagoda	Joida	Supa	North-East	14(Full)	2.88473
3419		Nagoda	Joida	Supa	North-East	10(Full)	2.26618
3420		Nagoda	Joida	Supa	North-East	11(Full)	2.81175
3421		Nagoda	Joida	Supa	North-East	13(Full)	0.113181
3422		Nagoda	Joida	Supa	North-East	9(Full)	1.56638
3423		Nagoda	Joida	Supa	North-East	12(Full)	0.184363
3424		Nagoda	Joida	Supa	North-East	8(Full)	1.76152
3425		Nagoda	Joida	Supa	North-East	6(Full)	2.65695
3426		Nagoda	Joida	Supa	North-East	2(Full)	3.10906
3427		Nagoda	Joida	Supa	North-East	3(Full)	0.326884
3428		Nagoda	Joida	Supa	North-East	1(Part)	1.46238
3429		Nagoda	Joida	Supa	North-East	4(Full)	2.79313
3430		Nagoda	Joida	Supa	North-East	5(Full)	2.96001
3431		Nagoda	Joida	Supa	North-East	ROAD(Full)	0.119044
							<b>49.513332</b>
3432	74	Neturge	Joida	Kumbaravada	South-East	RIVER_KALINADI(Full)	159.347
							<b>159.347</b>
3433		Panjeli	Joida	Supa	North-East	STREAM(Full)	0.130228
3434		Panjeli	Joida	Supa	North-East	13(Full)	1.53193
3435		Panjeli	Joida	Supa	North-East	12(Full)	1.819
3436		Panjeli	Joida	Supa	North-East	14(Full)	1.58565
3437		Panjeli	Joida	Supa	North-East	11(Full)	2.118
3438		Panjeli	Joida	Supa	North-East	10(Full)	1.28688
3439		Panjeli	Joida	Supa	North-East	41(Part)	0.135255
3440		Panjeli	Joida	Supa	North-East	40(Part)	0.130638
3441		Panjeli	Joida	Supa	North-East	38(Part)	1.78368
3442		Panjeli	Joida	Supa	North-East	39(Full)	0.115074
3443		Panjeli	Joida	Supa	North-East	43(Part)	0.655943
3444		Panjeli	Joida	Supa	North-East	44(Full)	2.21157
3445		Panjeli	Joida	Supa	North-East	45(Full)	1.71661
3446		Panjeli	Joida	Supa	North-East	46(Part)	2.0251
3447		Panjeli	Joida	Supa	North-East	47(Full)	3.17452
3448		Panjeli	Joida	Supa	North-East	48(Full)	0.704301
3449		Panjeli	Joida	Supa	North-East	60(Part)	0.362651
3450		Panjeli	Joida	Supa	North-East	55(Full)	2.04938
3451		Panjeli	Joida	Supa	North-East	56(Full)	1.60668
3452		Panjeli	Joida	Supa	North-East	57(Full)	2.5971
3453		Panjeli	Joida	Supa	North-East	59(Full)	0.216512
3454		Panjeli	Joida	Supa	North-East	53(Full)	2.66772
3455		Panjeli	Joida	Supa	North-East	51(Full)	2.84128
3456		Panjeli	Joida	Supa	North-East	49(Full)	3.28409
3457		Panjeli	Joida	Supa	North-East	58(Full)	0.262986
3458		Panjeli	Joida	Supa	North-East	54(Full)	0.443651

3459		Panjeli	Joida	Supa	North-East	52(Full)	0.617874
3460		Panjeli	Joida	Supa	North-East	50(Full)	0.658315
3461		Panjeli	Joida	Supa	North-East	81(Part)	1.81673
3462		Panjeli	Joida	Supa	North-East	80(Part)	0.0475895
3463		Panjeli	Joida	Supa	North-East	84(Part)	1.71612
3464		Panjeli	Joida	Supa	North-East	CANAL(Part)	0.641709
3465		Panjeli	Joida	Supa	North-East	86(Part)	1.95931
3466		Panjeli	Joida	Supa	North-East	85(Full)	0.136105
3467		Panjeli	Joida	Supa	North-East	STREAM(Full)	16.9277
3468		Panjeli	Joida	Supa	North-East	110(Part)	0.748876
3469		Panjeli	Joida	Supa	North-East	109(Full)	0.312415
3470		Panjeli	Joida	Supa	North-East	104(Part)	0.612741
3471		Panjeli	Joida	Supa	North-East	108(Part)	1.96454
3472		Panjeli	Joida	Supa	North-East	105(Full)	0.851133
3473		Panjeli	Joida	Supa	North-East	102(Full)	0.638746
3474		Panjeli	Joida	Supa	North-East	107(Full)	0.287658
3475		Panjeli	Joida	Supa	North-East	106(Full)	0.974654
3476		Panjeli	Joida	Supa	North-East	101(Full)	1.46675
3477		Panjeli	Joida	Supa	North-East	99+100(Full)	1.39558
3478		Panjeli	Joida	Supa	North-East	97+98(Full)	1.96459
							<b>73.1955645</b>
3479	76	Payasavadi	Joida	Kyasalarak	North-East	8(Full)	4.0033
3480		Payasavadi	Joida	Kyasalarak	North-East	6(Full)	1.25187
3481		Payasavadi	Joida	Kyasalarak	North-East	5(Full)	1.37929
3482		Payasavadi	Joida	Kyasalarak	North-East	1(Full)	3.16299
3483		Payasavadi	Joida	Kyasalarak	North-East	SETTLEMENT(Full)	0.697643
3484		Payasavadi	Joida	Kyasalarak	North-East	STREAM(Full)	1.96865
3485		Payasavadi	Joida	Kyasalarak	North-East	2(Full)	3.41115
3486		Payasavadi	Joida	Kyasalarak	North-East	STREAM(Full)	1.84E-08
3487		Payasavadi	Joida	Kyasalarak	North-East	22(Full)	3.17094
3488		Payasavadi	Joida	Kyasalarak	North-East	30(Full)	0.259661
3489		Payasavadi	Joida	Kyasalarak	North-East	20(Full)	5.69998
3490		Payasavadi	Joida	Kyasalarak	North-East	31(Full)	1.19516
3491		Payasavadi	Joida	Kyasalarak	North-East	17(Full)	2.71502
3492		Payasavadi	Joida	Kyasalarak	North-East	24(Full)	3.08706
3493		Payasavadi	Joida	Kyasalarak	North-East	32(Full)	0.451224
3494		Payasavadi	Joida	Kyasalarak	North-East	27(Full)	1.02932
3495		Payasavadi	Joida	Kyasalarak	North-East	NA(Full)	1.53148
3496		Payasavadi	Joida	Kyasalarak	North-East	28 A1A1(Full)	7.25762
3497		Payasavadi	Joida	Kyasalarak	North-East	16(Full)	0.657035
3498		Payasavadi	Joida	Kyasalarak	North-East	28 A1A1(Full)	3.25533
							<b>46.18472302</b>
3499	77	Pradhani	Joida	Supa	North-East	12(Part)	1.95831
3500		Pradhani	Joida	Supa	North-East	10(Full)	2.39734
3501		Pradhani	Joida	Supa	North-East	27(Full)	2.61507
3502		Pradhani	Joida	Supa	North-East	25(Full)	0.78691
3503		Pradhani	Joida	Supa	North-East	7(Full)	1.19237
3504		Pradhani	Joida	Supa	North-East	11(Full)	2.34025
3505		Pradhani	Joida	Supa	North-East	9(Full)	1.31413
3506		Pradhani	Joida	Supa	North-East	26(Full)	0.62215
3507		Pradhani	Joida	Supa	North-East	6(Full)	1.26456
3508		Pradhani	Joida	Supa	North-East	8(Full)	2.23447

3509		Pradhani	Joida	Supa	North-East	28(Full)	0.944448
3510		Pradhani	Joida	Supa	North-East	32(Full)	0.577746
3511		Pradhani	Joida	Supa	North-East	31(Full)	0.558353
3512		Pradhani	Joida	Supa	North-East	29(Full)	0.381392
3513		Pradhani	Joida	Supa	North-East	30(Full)	0.333109
3514		Pradhani	Joida	Supa	North-East	35(Full)	0.374268
3515		Pradhani	Joida	Supa	North-East	33(Full)	0.227624
3516		Pradhani	Joida	Supa	North-East	1(Full)	1.21221
3517		Pradhani	Joida	Supa	North-East	34(Full)	0.94311
3518		Pradhani	Joida	Supa	North-East	36(Full)	1.37738
3519		Pradhani	Joida	Supa	North-East	2(Full)	1.53169
							<b>25.18689</b>
3520	78	Samajoyida	Joida	Supa	North-East	22(Part)	1.05374
3521		Samajoyida	Joida	Supa	North-East	21(Part)	1.06603
3522		Samajoyida	Joida	Supa	North-East	14(Part)	1.15628
3523		Samajoyida	Joida	Supa	North-East	13(Part)	1.96226
3524		Samajoyida	Joida	Supa	North-East	17(Part)	1.45566
3525		Samajoyida	Joida	Supa	North-East	12(Full)	3.12009
							<b>9.81406</b>
3526	79	Sangave	Joida	Supa	North-East	28 A(Full)	0.730052
3527		Sangave	Joida	Supa	North-East	28B(Full)	1.38437
3528		Sangave	Joida	Supa	North-East	29(Full)	0.405052
3529		Sangave	Joida	Supa	North-East	27 A(Full)	0.365461
3530		Sangave	Joida	Supa	North-East	27B(Full)	1.65164
3531		Sangave	Joida	Supa	North-East	25C(Full)	0.565472
3532		Sangave	Joida	Supa	North-East	30A(Full)	3.37633
3533		Sangave	Joida	Supa	North-East	26(Full)	3.96723
3534		Sangave	Joida	Supa	North-East	25B(Full)	1.24919
3535		Sangave	Joida	Supa	North-East	30B(Full)	0.068353
3536		Sangave	Joida	Supa	North-East	24(Full)	1.88803
3537		Sangave	Joida	Supa	North-East	31(Full)	3.78069
3538		Sangave	Joida	Supa	North-East	TANK(Full)	0.358814
3539		Sangave	Joida	Supa	North-East	39(Full)	3.0664
3540		Sangave	Joida	Supa	North-East	25A2(Full)	1.17217
3541		Sangave	Joida	Supa	North-East	25A1(Full)	0.984275
3542		Sangave	Joida	Supa	North-East	40(Full)	2.55274
3543		Sangave	Joida	Supa	North-East	TANK(Full)	1.16193
3544		Sangave	Joida	Supa	North-East	41B(Full)	1.53431
3545		Sangave	Joida	Supa	North-East	55(Full)	0.417528
3546		Sangave	Joida	Supa	North-East	37(Full)	0.620617
3547		Sangave	Joida	Supa	North-East	36(Full)	0.769675
3548		Sangave	Joida	Supa	North-East	47B(Full)	0.892882
3549		Sangave	Joida	Supa	North-East	47A(Full)	2.012
3550		Sangave	Joida	Supa	North-East	32(Full)	4.25677
3551		Sangave	Joida	Supa	North-East	41 A(Full)	1.7592
3552		Sangave	Joida	Supa	North-East	35(Full)	0.891078
3553		Sangave	Joida	Supa	North-East	48(Full)	4.58382
3554		Sangave	Joida	Supa	North-East	53(Full)	1.29891
3555		Sangave	Joida	Supa	North-East	34(Full)	0.76179
3556		Sangave	Joida	Supa	North-East	42C(Full)	1.09706
3557		Sangave	Joida	Supa	North-East	49A(Full)	0.837715
3558	Sangave	Joida	Supa	North-East	33(Full)	3.82218	

3559		Sangave	Joida	Supa	North-East	51(Full)	1.41638
3560		Sangave	Joida	Supa	North-East	42 AB(Full)	1.67303
3561		Sangave	Joida	Supa	North-East	46(Full)	3.7004
3562		Sangave	Joida	Supa	North-East	49B(Full)	1.22018
3563		Sangave	Joida	Supa	North-East	52(Full)	0.594912
3564		Sangave	Joida	Supa	North-East	43(Full)	4.14034
3565		Sangave	Joida	Supa	North-East	49C(Full)	0.715462
3566		Sangave	Joida	Supa	North-East	50(Full)	1.48882
3567		Sangave	Joida	Supa	North-East	45(Full)	1.9785
3568		Sangave	Joida	Supa	North-East	44 AB(Full)	2.97321
3569		Sangave	Joida	Supa	North-East	7(Full)	2.08606
3570		Sangave	Joida	Supa	North-East	12(Full)	1.81272
3571		Sangave	Joida	Supa	North-East	10(Full)	0.351286
3572		Sangave	Joida	Supa	North-East	8(Full)	3.35892
3573		Sangave	Joida	Supa	North-East	9(Full)	2.29967
3574		Sangave	Joida	Supa	North-East	11(Full)	1.97407
3575		Sangave	Joida	Supa	North-East	22(Full)	1.67326
3576		Sangave	Joida	Supa	North-East	21(Full)	1.03873
3577		Sangave	Joida	Supa	North-East	20(Full)	1.19947
3578		Sangave	Joida	Supa	North-East	19(Full)	0.865204
3579		Sangave	Joida	Supa	North-East	18(Full)	0.9824
3580		Sangave	Joida	Supa	North-East	17(Full)	2.56027
3581		Sangave	Joida	Supa	North-East	15(Full)	2.64916
3582		Sangave	Joida	Supa	North-East	16(Full)	0.950102
3583		Sangave	Joida	Supa	North-East	38(Full)	4.33103
3584		Sangave	Joida	Supa	North-East	54(Full)	0.325581
							<b>102.642901</b>
3585	80	Sanmaga	Joida	Supa	South-East	RIVER(Full)	0.0137591
							<b>0.0137591</b>
3586	81	Shevale	Joida	Kumbaravada	South-East	RIVER_KAALINADHI(Full)	29.5481
3587		Shevale	Joida	Kumbaravada	South-East	RIVER_KAALINADHI(Full)	82.7329
							<b>112.281</b>
3588	82	Terali	Joida	Kumbaravada	North-East	ROAD(Full)	0.00513699
							<b>0.00513699</b>
3589	83	Vaini	Joida	Supa	North-East	13(Full)	4.91756
3590		Vaini	Joida	Supa	North-East	14(Full)	1.22798
3591		Vaini	Joida	Supa	North-East	12(Full)	0.98825
3592		Vaini	Joida	Supa	North-East	11(Part)	2.75453
							<b>9.88832</b>
3593	84	Varlevadi	Joida	Kyasalarak	North-East	6(Full)	0.577787
3594		Varlevadi	Joida	Kyasalarak	North-East	STREAM(Full)	3.04993
							<b>3.627717</b>
3595	85	Vincholi	Haliyal	Dandeli	East	RIVER(Full)	111.11
3596		Vincholi	Haliyal	Dandeli	South-East	RIVER(Full)	96.2056
							<b>207.3156</b>
3597	86	Viraje	Karwar	Ghadasayi	South	STREAM(Full)	0.797597
3598		Viraje	Karwar	Ghadasayi	South	71(Full)	2.20369
3599		Viraje	Karwar	Ghadasayi	South	69(Full)	2.76085
3600		Viraje	Karwar	Ghadasayi	South	106(Full)	0.131529
3601		Viraje	Karwar	Ghadasayi	South	72(Full)	1.24716
3602		Viraje	Karwar	Ghadasayi	South	70(Full)	0.670582
3603		Viraje	Karwar	Ghadasayi	South	ROAD(Full)	0.429205

3604	Viraje	Karwar	Ghadasayi	South	66(Full)	0.696647
3605	Viraje	Karwar	Ghadasayi	South	ROAD(Full)	0.495629
3606	Viraje	Karwar	Ghadasayi	South	65(Full)	0.809761
3607	Viraje	Karwar	Ghadasayi	South	73(Full)	0.342327
3608	Viraje	Karwar	Ghadasayi	South	64(Full)	4.14562
3609	Viraje	Karwar	Ghadasayi	South	76B(Full)	1.48327
3610	Viraje	Karwar	Ghadasayi	South	75(Full)	0.969404
3611	Viraje	Karwar	Ghadasayi	South	105(Full)	0.188762
3612	Viraje	Karwar	Ghadasayi	South	63(Part)	4.32851
3613	Viraje	Karwar	Ghadasayi	South	60(Full)	3.25463
3614	Viraje	Karwar	Ghadasayi	South	62(Part)	1.17066
3615	Viraje	Karwar	Ghadasayi	South	59(Part)	3.72035
3616	Viraje	Karwar	Ghadasayi	South	96(Full)	2.57347
3617	Viraje	Karwar	Ghadasayi	South	61(Part)	0.506645
3618	Viraje	Karwar	Ghadasayi	South	104(Full)	0.604499
3619	Viraje	Karwar	Ghadasayi	South	95(Full)	3.63029
3620	Viraje	Karwar	Ghadasayi	South	74(Full)	0.755221
3621	Viraje	Karwar	Ghadasayi	South	82A1(Full)	4.75973
3622	Viraje	Karwar	Ghadasayi	South	107B(Full)	0.511634
3623	Viraje	Karwar	Ghadasayi	South	82A2(Full)	0.335435
3624	Viraje	Karwar	Ghadasayi	South	STREAM(Full)	0.109318
3625	Viraje	Karwar	Ghadasayi	South	82A1(Full)	0.296223
3626	Viraje	Karwar	Ghadasayi	South	82B(Full)	0.400588
3627	Viraje	Karwar	Ghadasayi	South	ROAD(Full)	0.377618
3628	Viraje	Karwar	Ghadasayi	South	117(Full)	0.0934036
3629	Viraje	Karwar	Ghadasayi	South	119(Full)	0.158746
3630	Viraje	Karwar	Ghadasayi	South	108B(Full)	0.110303
3631	Viraje	Karwar	Ghadasayi	South	81(Full)	1.39306
3632	Viraje	Karwar	Ghadasayi	South	STREAM(Full)	0.207886
3633	Viraje	Karwar	Ghadasayi	South	81(Full)	2.95696
3634	Viraje	Karwar	Ghadasayi	South	108A(Full)	0.16899
3635	Viraje	Karwar	Ghadasayi	South	83(Full)	0.977354
3636	Viraje	Karwar	Ghadasayi	South	120(Full)	0.149926
3637	Viraje	Karwar	Ghadasayi	South	118(Full)	0.135058
3638	Viraje	Karwar	Ghadasayi	South	109(Full)	0.784942
3639	Viraje	Karwar	Ghadasayi	South	121(Full)	0.0528759
3640	Viraje	Karwar	Ghadasayi	South	122(Full)	0.0849681
3641	Viraje	Karwar	Ghadasayi	South	91B(Full)	0.118717
3642	Viraje	Karwar	Ghadasayi	South	123(Full)	0.141292
3643	Viraje	Karwar	Ghadasayi	South	124(Full)	0.0810787
3644	Viraje	Karwar	Ghadasayi	South	125(Full)	0.0825309
3645	Viraje	Karwar	Ghadasayi	South	91C(Full)	0.158242
3646	Viraje	Karwar	Ghadasayi	South	126(Full)	0.100886
3647	Viraje	Karwar	Ghadasayi	South	127(Full)	0.0824484
3648	Viraje	Karwar	Ghadasayi	South	128(Full)	0.101645
3649	Viraje	Karwar	Ghadasayi	South	91LB(Full)	0.111804
3650	Viraje	Karwar	Ghadasayi	South	129(Full)	0.0827959
3651	Viraje	Karwar	Ghadasayi	South	130(Full)	0.0596256
3652	Viraje	Karwar	Ghadasayi	South	131(Full)	0.0814834
3653	Viraje	Karwar	Ghadasayi	South	91D(Full)	0.306381
3654	Viraje	Karwar	Ghadasayi	South	132(Full)	0.0988678
3655	Viraje	Karwar	Ghadasayi	South	135(Full)	0.0358739

3656	Viraje	Karwar	Ghadasayi	South	80B(Full)	0.0589376
3657	Viraje	Karwar	Ghadasayi	South	80A(Full)	1.36044
3658	Viraje	Karwar	Ghadasayi	South	79(Full)	4.3999
3659	Viraje	Karwar	Ghadasayi	South	84(Full)	2.25561
3660	Viraje	Karwar	Ghadasayi	South	85(Full)	1.04552
3661	Viraje	Karwar	Ghadasayi	South	86_88(Full)	4.88787
3662	Viraje	Karwar	Ghadasayi	South	78(Full)	5.30811
3663	Viraje	Karwar	Ghadasayi	South	111(Full)	0.334762
3664	Viraje	Karwar	Ghadasayi	South	87(Full)	0.282655
3665	Viraje	Karwar	Ghadasayi	South	92(Full)	0.626035
3666	Viraje	Karwar	Ghadasayi	South	110(Full)	0.15768
3667	Viraje	Karwar	Ghadasayi	South	77(Full)	3.45779
3668	Viraje	Karwar	Ghadasayi	South	90(Full)	3.31193
3669	Viraje	Karwar	Ghadasayi	South	89(Full)	1.20724
3670	Viraje	Karwar	Ghadasayi	South	32(Full)	1.36776
3671	Viraje	Karwar	Ghadasayi	South	STREAM(Full)	3.25704
3672	Viraje	Karwar	Ghadasayi	South	112(Full)	0.835854
3673	Viraje	Karwar	Ghadasayi	South	31(Full)	2.41013
3674	Viraje	Karwar	Ghadasayi	South	27(Full)	4.10923
3675	Viraje	Karwar	Ghadasayi	South	24(Full)	2.91803
3676	Viraje	Karwar	Ghadasayi	South	30(Full)	1.73408
3677	Viraje	Karwar	Ghadasayi	South	25(Full)	2.69084
3678	Viraje	Karwar	Ghadasayi	South	29(Full)	2.18689
3679	Viraje	Karwar	Ghadasayi	South	20(Full)	2.20191
3680	Viraje	Karwar	Ghadasayi	South	23(Full)	2.77848
3681	Viraje	Karwar	Ghadasayi	South	26(Full)	0.93013
3682	Viraje	Karwar	Ghadasayi	South	28(Full)	2.89186
3683	Viraje	Karwar	Ghadasayi	South	STREAM(Full)	0.0308965
3684	Viraje	Karwar	Ghadasayi	South	22(Full)	1.15351
3685	Viraje	Karwar	Ghadasayi	South	STREAM(Full)	0.113218
3686	Viraje	Karwar	Ghadasayi	South	21(Full)	1.87909
3687	Viraje	Karwar	Ghadasayi	South	18(Full)	2.38342
3688	Viraje	Karwar	Ghadasayi	South	19(Full)	1.01016
3689	Viraje	Karwar	Ghadasayi	South	5(Full)	2.48877
3690	Viraje	Karwar	Ghadasayi	South	16(Full)	5.22002
3691	Viraje	Karwar	Ghadasayi	South	17(Full)	2.12293
3692	Viraje	Karwar	Ghadasayi	South	98(Full)	0.155077
3693	Viraje	Karwar	Ghadasayi	South	15(Full)	2.22919
3694	Viraje	Karwar	Ghadasayi	South	6(Full)	1.89143
3695	Viraje	Karwar	Ghadasayi	South	14(Full)	4.861
3696	Viraje	Karwar	Ghadasayi	South	4(Full)	0.655486
3697	Viraje	Karwar	Ghadasayi	South	3(Full)	2.82669
3698	Viraje	Karwar	Ghadasayi	South	12(Full)	4.21365
3699	Viraje	Karwar	Ghadasayi	South	11(Full)	3.74559
3700	Viraje	Karwar	Ghadasayi	South	113(Full)	0.736532
3701	Viraje	Karwar	Ghadasayi	South	9(Part)	3.65963
3702	Viraje	Karwar	Ghadasayi	South	10(Full)	5.45853
3703	Viraje	Karwar	Ghadasayi	South	8(Full)	4.09285
3704	Viraje	Karwar	Ghadasayi	South	2(Full)	1.4756
3705	Viraje	Karwar	Ghadasayi	South	13(Part)	0.345279
3706	Viraje	Karwar	Ghadasayi	South	35(Full)	0.264201
3707	Viraje	Karwar	Ghadasayi	South	1(Part)	3.53978

3708		Viraje	Karwar	Ghadasayi	South	36A(Full)	0.967133
3709		Viraje	Karwar	Ghadasayi	South	115(Full)	0.178231
3710		Viraje	Karwar	Ghadasayi	South	116(Part)	0.56082
3711		Viraje	Karwar	Ghadasayi	South	34(Full)	3.01063
3712		Viraje	Karwar	Ghadasayi	South	36B(Full)	1.04361
3713		Viraje	Karwar	Ghadasayi	South	114(Full)	0.60533
3714		Viraje	Karwar	Ghadasayi	South	37(Full)	0.845671
3715		Viraje	Karwar	Ghadasayi	South	94(Full)	4.87469
3716		Viraje	Karwar	Ghadasayi	South	107A(Full)	5.63366
3717		Viraje	Karwar	Ghadasayi	South	RIVER_KALLI(Full)	59.0488
3718		Viraje	Karwar	Ghadasayi	South	135(Full)	0.0639188
3719		Viraje	Karwar	Ghadasayi	South	31(Full)	3.33872
3720		Viraje	Karwar	Ghadasayi	South	25(Full)	0.111736
							<b>249.4671911</b>
3721	87	Viranoli	Joida	Supa	North-East	74(Full)	1.68781
3722		Viranoli	Joida	Supa	North-East	75(Full)	2.58811
3723		Viranoli	Joida	Supa	North-East	78(Full)	3.88214
3724		Viranoli	Joida	Supa	North-East	76(Full)	2.83993
3725		Viranoli	Joida	Supa	North-East	80(Full)	4.32802
3726		Viranoli	Joida	Supa	North-East	77(Full)	0.712414
3727		Viranoli	Joida	Supa	North-East	81(Full)	2.21344
3728		Viranoli	Joida	Supa	North-East	71(Full)	4.13666
3729		Viranoli	Joida	Supa	North-East	89(Full)	0.445277
3730		Viranoli	Joida	Supa	North-East	72(Full)	0.874162
3731		Viranoli	Joida	Supa	North-East	70(Full)	0.925199
3732		Viranoli	Joida	Supa	North-East	90(Full)	0.654158
3733		Viranoli	Joida	Supa	North-East	69(Full)	0.317776
3734		Viranoli	Joida	Supa	North-East	67(Full)	2.44092
3735		Viranoli	Joida	Supa	North-East	68(Full)	0.338418
3736		Viranoli	Joida	Supa	North-East	49(Full)	1.41862
3737		Viranoli	Joida	Supa	North-East	51(Full)	1.94932
3738		Viranoli	Joida	Supa	North-East	66(Full)	0.556668
3739		Viranoli	Joida	Supa	North-East	55(Full)	1.44778
3740		Viranoli	Joida	Supa	North-East	50(Full)	2.69124
3741		Viranoli	Joida	Supa	North-East	52(Full)	4.07067
3742		Viranoli	Joida	Supa	North-East	53(Full)	0.56766
3743		Viranoli	Joida	Supa	North-East	65(Full)	2.81231
3744		Viranoli	Joida	Supa	North-East	54(Full)	0.782818
3745		Viranoli	Joida	Supa	North-East	56(Full)	0.356757
3746		Viranoli	Joida	Supa	North-East	60(Full)	3.59491
3747		Viranoli	Joida	Supa	North-East	88(Full)	1.07882
3748		Viranoli	Joida	Supa	North-East	57(Full)	2.83579
3749		Viranoli	Joida	Supa	North-East	61(Full)	0.488198
3750		Viranoli	Joida	Supa	North-East	62(Full)	4.70843
3751		Viranoli	Joida	Supa	North-East	64(Full)	1.2126
3752		Viranoli	Joida	Supa	North-East	87(Full)	0.416638
3753		Viranoli	Joida	Supa	North-East	59(Full)	0.967166
3754		Viranoli	Joida	Supa	North-East	58(Full)	0.798591
3755		Viranoli	Joida	Supa	North-East	14(Full)	0.627642
3756		Viranoli	Joida	Supa	North-East	91(Full)	0.264242
3757		Viranoli	Joida	Supa	North-East	11(Full)	4.58447
3758		Viranoli	Joida	Supa	North-East	92(Full)	1.85969

3759		Viranoli	Joida	Supa	North-East	10A1(Full)	0.166644
3760		Viranoli	Joida	Supa	North-East	10A(Full)	0.00867958
3761		Viranoli	Joida	Supa	North-East	10A (Full)	0.00969491
3762		Viranoli	Joida	Supa	North-East	13(Full)	0.103979
3763		Viranoli	Joida	Supa	North-East	63(Full)	1.26958
							<b>70.03404149</b>
3764	88	Yaramukha	Joida	Kumbaravada	South-East	RIVER_KALINADI(Full)	335.448
							<b>335.448</b>
<b>Total Villages area falling within ESZ : 8446.93 Ha / 84.46 square kilometre</b>							

## Annexure- VI

## List of Revenue Enclosures located inside Protected Areas

Sl. No.	TALUKA NAME	HOBLI NAME	VILLAGE NAME	AREA (IN HA)
1	Joida	Kyasalarak	Akheti	176.8257343
2	Joida	Kumbaravada	Ambolli	304.9729854
3	Joida	Kyasalarak	Anamoda	98.106477
4	Joida	Kumbaravada	Anasi	245.8007868
5	Joida	Kyasalarak	Asulli	168.3319305
6	Joida	Kyasalarak	Atalikaykini	12.67208
7	Joida	Kyasalarak	Aveda Poppalavadi	56.4592896
8	Joida	Kumbaravada	Avorli	86.338666
9	Joida	Kumbaravada	Badapoli	52.40511
10	Joida	Kyasalarak	Bajara Kunanga	78.40302077
11	Karwar	Ghadasayi	Balemane	58.3767091
12	Joida	Kyasalarak	Bandoda	12.0909998
13	Joida	Kumbaravada	Bedasagadde	15.2227794
14	Joida	Kumbaravada	Bidoli	1.51E+02
15	Joida	Kumbaravada	Birakhola	203.7693621
16	Joida	Kumbaravada	Chaperi	18.734325
17	Joida	Kumbaravada	Chapoli Ka	148.514404
18	Joida	Kumbaravada	Chechakhanda	16.5698799
19	Joida	Kumbaravada	Deriyo	44.5517194
20	Joida	Kyasalarak	Diggi	53.4341945
21	Joida	Supa	Fanasoli	74.03103065
22	Joida	Kumbaravada	Gangoda	2035.264802
23	Joida	Kumbaravada	Ghodaseta	12.86361
24	Karwar	Ghadasayi	Gotegali	67.361799
25	Karwar	Ghadasayi	Goyara	71.210705
26	Joida	Kumbaravada	Gunda	102.1362298
27	Joida	Kumbaravada	Hebbala	19.468998
28	Joida	Kumbaravada	Hudasa	42.653
29	Joida	Kyasalarak	Iliyadave	0.00613698
30	Joida	Kyasalarak	Ivoli	218.43791
31	Haliyal	Dandeli	Jamaga	2.89736
32	Joida	Kumbaravada	Jhalavali	119.112199

33	Karwar	Ghadasayi	Kadra	151.2750837
34	Joida	Kyasalarak	Kalambuli	252.1964684
35	Joida	Supa	Kalankhanda	7.32004
36	Joida	Kumbaravada	Kalasayi	322.5997007
37	Karwar	Ghadasayi	Kamaraganva	12.7242981
38	Joida	Supa	Karam Joyida	180.2264445
39	Joida	Kyasalarak	Karambala	17.418541
40	Joida	Kumbaravada	Kariyadi	69.9225097
41	Joida	Kumbaravada	Katela	143.5998061
42	Haliyal	Dandeli	Kegadala	128.93177
43	Joida	Kumbaravada	Kodathalli	37.175146
44	Joida	Kumbaravada	Kumbeli	25.538849
45	Joida	Kyasalarak	Kunagina	1.00565
46	Joida	Kumbaravada	Kundala	69.552405
47	Joida	Kyasalarak	Kuvesi	84.16220202
48	Joida	Supa	N_Asanagaov	22.97248
49	Joida	Kyasalarak	N_Dongarwada	81.666024
50	Joida	Supa	N_Hathkhamba	96.108468
51	Joida	Supa	N_Jamagalli	6.497016
52	Joida	Supa	N_Kevarle	3.646648
53	Joida	Supa	N_Kukodli	1.32698
54	Joida	Supa	N_Mysode	3.22036
55	Joida	Supa	N_Pate	0.529241
56	Joida	Supa	N_Shiragure	6.783563
57	Joida	Supa	N_Sulavalli	30.42653496
58	Joida	Kumbaravada	Nandigadde	16.638862
59	Joida	Kumbaravada	Neturge	15.789479
60	Joida	Kumbaravada	Nigundi	63.5890951
61	Joida	Kumbaravada	Nujje	208.3982131
62	Joida	Kyasalarak	Palada	42.708555
63	Joida	Kyasalarak	Pisose	22.2687264
64	Joida	Kyasalarak	Rangaruka	37.41811334
65	Joida	Supa	Sanmaga	33.2508
66	Joida	Kumbaravada	Shevale	92.858043
67	Joida	Supa	Shiroli	19.4854
68	Joida	Kumbaravada	Shivapura	40.596114
69	Joida	Kumbaravada	Terali	58.4592367
70	Joida	Kumbaravada	Tinaikhanda	18.590698
71	Joida	Kumbaravada	Tulasageri	26.387608
72	Joida	Kumbaravada	Ulavi	68.5169195
73	Joida	Kumbaravada	Vadakalla	11.0877759
74	Joida	Kyasalarak	Varlevadi	6.689260739
75	Joida	Kyasalarak	Vatale	16.704833
76	Karwar	Ghadasayi	Viraje	0.0509994
77	Joida	Kyasalarak	Virala	34.727522

78	Joida	Supa	Viranoli	54.3169036
79	Joida	Kumbaravada	Yaramukha	120.3448173
<b>Total</b>				<b>7533.695648(Ha)</b>
<b>Total Revenue Enclosures of protected area - 75.33 square Kilometre</b>				

<b>Eco-sensitive Zone Area Extent</b>	<b>Area (Ha)</b>	<b>Area (Sq. km)</b>
Revenue villages falling within eco-sensitive zone boundary	8446.93	84.46
Reserve forest area located within the eco-sensitive zone boundary	50351.46	503.51
Revenue enclosure inside protected area	7533.696	75.33
<b>Total</b>	<b>66332.086</b>	<b>663.32</b>

**Annexure- VII****PROFORMA OF ACTION TAKEN REPORT**

1. Number and date of Meetings.
2. Minutes of the meetings: Mention main noteworthy points. Attached Minutes of the meeting on separate Annexure.
3. Status of preparation of Zonal Master Plan including Tourism master Plan
4. Summary of cases dealt for rectification of error apparent on face of land record. Details may be attached as Annexure
5. Summary of cases scrutinized for activities covered under Environment Impact Assessment Notification, 2006. Details may be attached as separate Annexure.
6. Summary of case scrutinized for activities not covered under Environment Impact Assessment Notification, 2006. Details may be attached as separate Annexure.
7. Summary of complaints lodged under Section 19 of Environment (Protection) Act, 1986.
8. Any other matter of importance.